LA PRENSA

Año L — Núm. 17.892 | 2 | BUENOS AIRES, JUEVES 9 DE ENERO DE 1919 | Dirección y Administración: Avenida de Mayo 567 y 575

DIARIO DE LA MAÑANA
(Fundado el 18 de octubre de 1869)
Precio del ejemplar: 10 centavos

TARIFA DE SUSCRIPCION

	Capital	interior	Exterior
	$ m/n	$ m/n	$ oro
Un mes	3.50	—	—
Tres meses	9.70	7.50	3.50
Seis meses	18.00	14.00	14.00
Un año	35.00	27.00	27.00
SUD AMERICA			
Tres meses, oro	6.—	o sean $ m/n	11.25
Seis meses	9.—	" "	20.45
Un año	17.—	" "	38.65

DIVERSIONES PUBLICAS

TEATROS

SOCIEDAD RURAL ARGENTINA (Palermo)—Festivales bajo el patrocinio y a beneficio de la Caja Dotal para Obreras. Sábado 11 a las 2.—Gran fiesta en Nápoles organizada por D. Napoli-Vita, con el concurso de la banda municipal. Localidades desde $ 0.50 a $ 3.—

ALCAZAR—Compañía de zarzuela y revistas Vera-Vico.—Hoy a las 6: La revoltosa.—Noche a las 9: El amor que huye, Los cadetes de la reina, Lysistrata.

VICTORIA—Compañía española de operetas Alda Arce.—Hoy a las 8.—La duquesa del Bal Tabarin. Platea $ 1.50.

COMEDIA—Compañía de pochades y revistas Rivera-De Rosa.—Hoy, a las 6: La mascota del barrio.—Noche a las 9: Los diputados del chanchito, La mascota del barrio, El cazador Metralla.—Mañana estreno: Teatro breve.

LICEO—Rivadavia y Paraná.—Compañía de zarzuela de José Palmada.—Hoy a las 5:30: De sangre roja.—Noche a las 8: El indiano, Bohemios, Naranjas de la China.

MERCONE—Compañía lírica italiana dirigida por el maestro Cav. A. de Angelis.—Hoy a las 2.—El barbero de Sevilla. Platea $ 1.40.—Mañana: Carmen.

MAYO—Compañía de zarzuela española. Miguel Lamas.—Hoy a las 6: El asombro de Damasco.—Noche a las 9: El ascenso, Los mozos latipas, El asombro de Damasco.

APOLO—Compañía cómica Gaetano Cavalli.—Hoy a las 6.15:—Sangue siciliano, Arancia Parapetti, La statua a Paolo Incluso. Platea $ 1.50.

NACIONAL — Compañía Arata - Simari-Franco.—Hoy a las 6.15: La historia del año, Tangos, tangos y tangos, La historia del año.

TEATRO BOEDO—Calle Boedo 940[58].—U. T. 4493, Mitre. — Compañía nacional C. Brieva.—Hoy a las 8: Los novios de Genoveva. Noche: La Aires de la tierra; 2a. Un inglés en la Argentina; 3a. El mamboretá.

ESMERALDA — Calle Esmeralda 443.— Compañía Podestá-Ballerini. — Hoy a las 6.15: El venerable del Gran Oriente. A las 9: El Paseo de Julio, El venerable del Gran Oriente, Un día de vida, es vida.

EXCELSIOR—Compañía italiana de Carlo Zangrandi.—Hoy a las 6: Un tribunale di coscienza. Platea $ 0.50.—Noche a las 9: Notte di sangue, Sotto la tirannide austriaca, Un colloppo de equivoci. Platea 0.40.

VARIEDADES—Compañía nacional Duelo-Bottaro.—Hoy a las 6.15: El bolicho de don Nicola. A las 9.45: El bolicho de don Nicola, Todo por 0.40 centavos, Cuidado con los ladrones!

ROYAL THEATRE — Compañía cómico-lírica nacional.—Hoy a las 2.—Las mujeres de Europa, El maniquí del corsé, Los bombones del amor.

MUNDIAL PARK.— Teatro de verano, Corrientes 3049.—Compañía Nacional, Agustín Aleman. Hoy, Estreno, a las 9 p. m. Silvio Holmes. El Cuarto No. 8 y La Casa de los Asnos. 0.80 por sección. 1p

VARIEDADES

CASINO—Gran compañía de atracciones. —Hoy a las 3, gran matinée con todos los nuevos artistas.—A las 8.30: 4 grandes estrenos: L'Muses, cantante y bailarina francesa; Marina (japonesa) en sus ejercicios de trapecio; Helena Petrovna, bailarina internacional; Tumino and Alfred, acrobatas cómicos; Gran acto de la troupe japonesa: Ohimacha, Hama, trio; Los Osorios. The Casino Girls.

PORTEÑO—Corrientes 346—Cine y variedades por secciones. Todos los días estrenos en el biógrafo, Números de variedades por: María Santa Cruz, Los Petit Gimbrett y Carmen Moreno.

PARQUE JAPONES—Callao y Paseo de Julio. Temporada de verano. — Abierto todos los días hasta la 1 a. m. Todas las novedades, bien ventilado, comidas al aire libre, 100 atracciones. Gran circo de Wald y La Suela.

MAGESTIC THEATRE — Lavalle 343 al 347.—Hoy, gran noche.—Grandes estrenos, la variedad más variadas, por la compañía de Santa Lilia, La Murillo, Rosario Pastoro, María Pratis, Vilma de Lima y Ernesto Lia.

PARTENIA — Galería General Gíemus — Hoy, tarde y noche, variedades, familias.—Entrada: variedades $ 0.50.—Palcos: De 10 a 11 m. $ 3.50 a 7.50; de 2.15 a 12.30 p. m. Hay atracciones por Buonavorlia, trío De los Campos y Diavolina.

TEATRO CINE SOLEIL—Corrientes 3150. Hoy éxito: Los Carpi. Estreno: Todo un carácter, Todo por un marido, y otros.

CINEMATOGRAFOS

PALACE THEATRE—Corrientes 767.—Hoy: Cartilla ladrón, Quién lo mató?, 3a. Sindicato Jugando con el destino, por D. Fairbanks. Si las mujeres mandasen, por Anita King; El delito de su marido.

EMPIRE THEATRE—Corrientes y Maipú. Hoy, a las 4: Frivolidad femenina. A las 5: El camino difícil. A las 6, estreno: Cuando el amor vela, por Corina Griffith. A las 8.50: Bambolet de sonrisas y Rafael Arcos. Noche el mismo programa.

TEATRO GENERAL BELGRANO — Callao 2165.—Hoy: Hacia el Rhin, Un idilio en la granja, Quién lo mató?, séptimo episodio; Anales de la guerra 76, El castillo de la caridad.

CINE FAMILIENTE ROCA — Rivadavia 5766.—Hoy: Luchas del hogar, Protea IV, 5o. episodio; A buen ladrón mejor policía, Max y Juana quieren ser artistas.

ELECTRIC PALACE—Lavalle 50, esq. —Hoy: Hijo de tigre, La injusticia del hombre, Pathé Journal 157, América en la guerra 46, Canción de mudos.

GAUMONT THEATRE—Rivadavia 1930.—Hoy, tarde: La mano del pecado, por Gladys Brockell; Frivolidad femenil, Kamillate de sonrisas, Noche: Benéficio.

CINE ELITE — Cabildo número 3241.— Hoy: La codicia, rompe el saco, Pathé Journal 157, Bajo sospechas, Mey Allison en: "44".

PALACE — Corrientes 379.—Hoy: Alma mater, Alma opuesta, Al pueblo de Villa Cañas, Max Linder figurín de moda.

GRAN BIOGRAFO LAVALLE—Calle Lavalle 931.—Hoy: El curso del destino, El secreto de una madre, Las heroínas francesas; Amor y guerra, Los chantagistas, Orgullo y oro.

IMPERIAL BIOGRAFO — Cangallo 1[illegible].—Hoy: Al precio del honor, El expreso peatón, 8o. episodio; Juguetes de Satán, Mignon, 35 partes.

BIJOU SALON Pasteodin núm. 965.— Hoy: Las llaves de la redención, Traficando el millón, El pecado original, Corazón de madre.

TEATRO PRINCESA — Suipacha 940.—Cine continuado, de 11 a 7 y de 8 a 12.—Hoy estrenos: La mujer del crimen, por Carmen Miers; El curso del destino, drama policial, por Bessie Elton. Entrada 20 y 30 centavos. Mañana: El camino difícil, por Lou Tellegen y Confesión del culpable, por Franklin Farnum. Sábado: Gota de sangre, por Harry Carey y El amor vela, por Corinne Griffith. Domingo, por única vez: El moderno mosquetero y La mina del amor, por Hebert Rawlison. Lunes: La moneda maldita, por Vivian Martin. 1p

CINE BOLIVAR — Calle Bolívar 1032.— Hoy tarde y noche:— Mi caballo pinto, La sirena, Enamorada del muerto, Bombas.

CINE ESLAVA—Suipacha núm. 946—Hoy: Reparación, por Jewel Carmen, Frivolidad femenil, por Constancia Talmadge.—Mañana: Agente de libros, por George Walsh. 1p

CINE CALLAO—Avenida Callao No. 37. Hoy, tarde y noche.—Los redobleones, Carlitos aventurero, Arrepentida, Detrás del hombre, por Dorothy Dalton.

CRYSTAL PALACE — Hoy: Wina la flor Cristal, por Rooney Loyo; La herencia de Torcuato, Estreno: Vida de un camarero, La justicia del malo, Max Linder.

THE AMERICAN PALACE.—Córdoba y Callao. El cine más fresco y ventilado de la capital sin techo, pórtiles ventiladores, hoy tarde y noche: Oro sobre fuego, 30 p., por Fannie Ward, Esquivando un millón, 40 p., por Mabel Normand, La cosecha de la vida, 30 p. Mañana: El Convenio, por William S. Hart. Sábado: Las llaves de la redención. Domingo, grandioso éxito: Pelly, la nena del circo. 1p

AVISOS PARA SEÑORAS Y SEÑORITAS

ARRUGAS, VELLO, GRANOS, etc., su desaparición garant. por la prof. dip. T. S. de Coroninas, E. Ríos 428. v9

ATENCION, SRTAS.: CALZADOS A 1 $ semanal, vendo, carta B. B., Serrano 539.

ALTOS GRANDES MODES, GRAN liquidación de formas tagal a 2.50, Sarmiento 1102, esq. Cerrito. v11

A PRECIOS INCREIBLES HAGO TRAJES tailleur y fantasía, corto, blusano, pruebo vestidos, doy lecciones de corte y confección. D. LL. Chile 1488.

ABSOLUTAMENTE GRATIS SE REMITIRA a quien lo solicite el tratado sobre la belleza de la mujer, Madame del C., casilla correo 882. v18 p

ATENCION! DON JUAN INURRIBERRI, corredor de comercio, se hace cargo de la venta de sus tierras, ubicadas en Santa Fe, Entre Ríos y Buenos Aires, en remates públicos o particulares, a precios y condiciones sumamente ventajosos. Informes: Rivadavia 1[illegible], de 2 a 4 p. m. v10

AVISOS PARA CABALLEROS

A EL INSTITUTO MARY, ARRUGAS, manchas, pecas, crema suavevoyetal, quita las arrugas y blancuras. Avenida de Mayo 1378, U. T. 3585, Libertad.

ARTICULOS de tienda y mercería holland usted en venta particular a precios de remate. Sedas, batistas, géneros para vestidos, mantelería, trajecitos, uso doméstico, medias de seda a hilo, camisetas, casimires, toallas, salidas de baño, voile, stamines de lana, batistas, colores, cotchas, carpetas matelassé, brise, dril, camisas, gasas, blusas, cintas, fantasías, adornos para sombreros, etc., etc.—Jaime M. Solé, Suipacha 68 al 76.

BORDADOS, vainillas, plegados, se forran botones en el acto, Perú 699, v27

BORDADOS A MAQUINA Y VAINILLAS, cualquier cantidad, al momento, San Carlos 3526, U. T. 57 Mitre v10

COSTURERA se ofrece por día 1.50, Bonpland 712.

COSTURERA para surcir y zurcir ropa, se ofrece, Santa Fe 1876.

CANAS "SORPRENDENTE" LAS QUITA sin teñirse, 4 y 6 $, dep., Chile 1462.

CORSES y fajas a med. a 12 $. Se va a dom., V. Tomás, Paraná 145. v9

CANASI RADIAL $ 3.50, CREMA PARIS $ 1.30, Maitrez, Bmé. Mitre 1573. v11

COSTURERA modista muy práctica y económica se ofrece, Salta 342, sastrería. v10

DR. ROSY.—INSTITUTO DE BELLEZA.—Tratamiento de la tez en general, depilación por la electrolisis. Detención instantánea de la caída del cabello. Masajes. Unico autorizado por el Dto. Nal. de Higiene, Piedras 180; U. T. 2376. Avenida. Soliciten el Folleto Ideal de la Belleza.

ENSEÑANZA RAPIDA DE SOMBREROS, precios módicos, se va a domicilio, calle Uriarte 1344, dep. 1, Palermo.

ENSEÑO 15 DIAS MANICURA, 15 $, PEdicura 20 $, facial 25 $; Victoria 1650, depto. 10. v17

JARRONES BARRO PARA FORRAR, pintar y pintados gran surtido, Tacuarí 601, bazar.

MASAJISTA, MAS, ELECTR., MANIC., a domic., Reconquista 332, 2o. piso. v11

MODISTA competente, hace y reforma vestidos y sombreros, Chacabuco 562. v9

MANICURA Y MASAJES Atiende Sta., Vlamonte 352, 1. v11

MANICURA, STA. RUBI, LAVALLE número 1025, 3er. piso, depto. F. v9

MANICURA DESPALLATA 861, TEL. 1346 B. Orden. v12

MASAJES FACIALES y generales, saca puntos neg., manic., Alsina 1424, d. 1. v16

MODISTA competente se ofrece para familia por día, Junín 40.

MANICURA pedicura a domicilio; Libertad 1240, dep. 33, U. T. 1558, Local. v10

MODISTA lencera fina, trajes fantasía, sastre, batones, ajuares, lutos, Bolívar 783, primero, izquierda. v16

MANICURA Y MASAJES FACIALES, enseña academia Norteamericana, Suipacha 424. v17

POSTIZOS modernos se hacen desde 3 $, casa Magarola, Suipacha 524. v11

PEINADOS por José Correa, ex peinador de Mouesion, U. T. 1622, B. O. v10

PEINADORA ondulación Marel, voy a domicilio, Moreno 1258. v11

SOMBREROS de verano liquidamos a precio muy rebajado, B. Mitre 1501.

SE HACEN Y REFORMAN VESTIDOS Y sombreros, vainillas a máq. Lima 451. v13

SURZO Y TEJO invisible en cualquier género; Bmé. Mitre 1419, Dto. 8. v9

SRAS. zapatos última moda, 1 $ semanal, carta L. S., Thames 418.

SEÑORAS, SRTAS.; CALZADOS MODA, A plazos, 1 $ semanal, llamar por carta y pedir números, B. B., Serrano 539.

SEÑORITA MANICURA A DOMICILIO Y en casa, hago sombreros y toda clase arreglo, B. Mitre 2115.

SE ARREGLAN LAS UÑAS ENCARNAdas de los pies, juanetes y sudoras. Se atiende todos los días de 8 a. m. hasta las 13 m., Bolivia 716, Flores. v9

VAINILLA HAGO A 0.06, PERSTON 0.10, botón bolita 0.05, Andes 173. v12

VESTIDOS EN BUEN USO, COMPRO, modelos Mme. Cecile, Cerrito 251, U. T. 4662 Libertad. v18e.

VELLO Y PUNTOS negros, si Vd. los tiene, no pierda tiempo inútilmente, muestra gratis en mi consultorio, remito ahonando 0.50 del franqueo, perfecciono pelos y nuca, señora Giner, E. Ríos 216. v10

VELLO Y PUNTOS negros, si Vd. los tiene, no pierda tiempo inútilmente, muestra gratis en mi consultorio, remito ahonando 0.50 de franqueo, perfecciono pelos y nuca, señora Giner, E. Ríos 221. v9

ZURCIDORA invisible, limpia y plancha trajes $ 3, Cangallo 1363, da lección. v11

ZURCIDORA invisibles 4lim y planchado trajes $ 3, Cangallo 1363, da lección. v11

ZURCIDORA, tejedora, trabajo fidelísimo, esp. en algodón, Córdoba 2328. v11

ZURCIDORA y tejedora única diplomada, Maipú 584, antes 748. v16e

ZURCIDORA, zurcidos invisibles en toda clase de ropa, Cerrito 214. v9

AVISOS PARA HOMBRES Y NIÑOS

A 20 $ DAMOS VUELTA trajes, quedan a nuevos, trabajo fino, vamos a domicilio, Casa Mimes, San Juan 1513. v10

A $ 10 DOY VUELTA SOBRETODO, trajes 20 $, quedan como nuevos, y los obsequiamos además con un gran almanaque comercial, voy a domicilio, casa Franco, Belgrano 754, U. T. 4568 Av. v10

DAMOS VUELTA TRAJES A $ 15, sobretodos 10 $, arreglo hechuras, zurcimos y limpiamos, casa Coren; México 1120, llamen por carta, se va a domicilio. v13

LIMPIAR UN TRAJE, 2 $; tejir 4 $, Tucumán 1317. v11

LIBERTAD 834, U. T. 3625, L., MAS BArato que nadie, hago composturas de todas clases, doy vuelta trajes y sobretodos limpiar y planchar un traje 2 $. v10

MASTRERIA ESMERALDA 906, U. T. 3850, Junc., trajes sobre medida, se da vuelta, quedan nuevos; se arreglan, componen, tintorería propia, surcidora y tejedora. v10

DINERO EN HIPOTECA

AL 7 o|o LA CASA RUA tiene cualquier suma, desde 1.000 hasta 500.000 para colocar en 1as. y 2as. hipotecas, contesta en el acto, sin gastos ni anticipos, tiempo de 1 a 10 años, Rúa, Av. de Mayo 566[72].

A. DE MARCHI Co., facilita de $ 1.000 a 500.000, desde al 6 o|o en 1as. y 2as. hipotecas sobre casas y campos. Capital y prov., de 1 a 20 años. Av. de Mayo 1365, p.

DOY 1 $ 6 MIL PRIMERA HIPOTECA, A 8 o|o, particular, Atacama 338.

DOY EN HIP. sobre casas, 10, 20, 30, 50, 100.000 $, Martínez, Av. Mayo 781.

NECESITO 3.000 $ en primera hipoteca, al 10 o|o, tratar, Rivadavia 6131.

SOBRE chacra, Burzaco, $ 6.000, necesito, Reconquista 144, escribano Jiménez.

ARRENDAMIENTO DE CAMPOS Y NEGOCIO DE HACIENDAS

ARRIENDO CAMPO VALLE NOGUEIRA a Lozano, Lima, Humberto I 2163. v10

ARRIENDO 695 HECTS. DE CAMPO en Lozama, pasto tierno y de engorde, tratar Alberti 930. v9

ARRENDAMIENTOS de campos, Pida y ofrezca, Alejandro Comolli y Cía.; Rivadavia 5996, General Office.

ARRIENDO: Doy 1.200 hects. con 300 alfalfados y 300, en Bell Ville, en 3o. Abajo $ 8.000; al Sur Bs. Aires, 1.000, Fco. P. Enrique, Cangallo 350, hotel. v10

CAMPOS, 20, 15, 8 hect. sobre capital, se arriendan; Corrientes 1344, 1 a 3. v9

CAMPO SE DESEA ARRENDAR, 500 chacareras, con población, con preferencia al Sur; dirigirse a T. Gómez, Federico Lacroze 15[illegible], Belgrano. v10

CHACRA DE 5 A 10 CUADRAS NECEcito en arrendamiento, radio Oeste con población, por carta a Rivadavia 1255, esor. 178. v10

ESTANZUELA DE 300 A 500 H., A NO más de 3 horas de la capital, tomaría en arrendamiento, dirigirse por carta a A. S. S., Pavón 4217, cap. v10

SE ARRIENDAN EN LOTES HASTA 2.500 hectáreas campo para ganadería, La Carlota. Tratar directamente con el interesado, 26 de Mayo 267, escritorios 304 al 306, capital. v10

TOMO EN ARRIENDO UNAS MIL hect. campo en S. Fe o Córdoba. Alsina 632, Sabatino.

TOMAMOS EN ARRIENDO, CHACRA EN 7 líneas F. C. O., o frente francesa, hasta 150 kilómetros de la capital, 150 a 200 Hts., campo natural si es a mayor distancia se prefiere alfalfado, con poblaciones, contrato de 2 a 5 años, A. Schöo hijo y Cía., B. Mitre 589. v9

TOMAMOS EN ARRIENDO CHACRA radio Oeste, de 100 a 400 Hts., con mejoras alambrados, aguadas buenas y población, aunque no pases grandes comodidades, contrato 5 años, con opción a más si posible fuese, A. Schöo hijo y Cía., B. Mitre 589. v9

PERMUTAS

A PERMUTAR negocios por propiedades o viceversa, Victoria 1970, Pascual.

EN LA SUCURSAL OESTE DE "LA PRENSA", calle Rivadavia 5261 (Caballito), se reciben avisos para publicar en este diario, en iguales condiciones de tarifa que en la casa central. v10

PERMUTO casa $ 25.000 por campito o capital; Victoria 1[illegible] U. T. —

PERMUTARIA A. ... RICO CAMPO

PERMUTO CASA DIEZ MIL PESOS

CORRETAJE DE PROPIEDADES EN GENERAL

MARIO LIVINGSTON

Cangallo 488.—U. T. 2465, Avda.

Al Sur, vende siguiente con buena construcción, en terreno 15.50 por 17.50 varas. Son dos locales para negocio, que reditúan $ 200 y 40 $ por mes, respectivamente. En suma, $ 3.360 $ al año, o sea casi el 9 o|o sobre el precio de $ 35.000 en que se vende. v9

A 4 dos cuadras de la Plaza Italia, vendo buena casa baja con dos entradas, edificada en terreno de 10.70 por 57.50 varas, y compuesta de sala, escritorio, comedor, cinco dormitorios, baño, despensa, un galpón, pieza de servicio, pileta y jardín. Precio $ 65.000, incluso 30.000 cédulas. Dirigirse directamente.

FRANCISCO ROMANO

Cangallo 521, U. T. 2514, Av.

Compro casas en Lora y Barracas, les aseguro la venta en 48 horas por tener serios pedidos de mi numerosa clientela, en esas localidades, donde domino el barrio hace 15 años y eso lo demuestro por las operaciones efectuadas tanto particulares como en remate. El único soy yo que acompaño personalmente a los compradores para visitar las propiedades, como comprobante de las ventas realizadas durante el año 1918 en varios cuadros, son las siguientes: Gualeguay 1174, en 6.000, comprador, José Borselli; Alvarado 1240, en 6.500, comprador, Juan Garguti; Hernandarias 1720, en 6.600, comprador, José Leonardi; Villafañe 502, en 13.000, comprador Juan B. Tosso; Perdriel 1503, en 12.000, comprador, Luis Lucchetti; M. Rodrigues 514, en 5.650, comprador Vicente Manzolino; Pinzón 1076, en 14.500, comprador C. L. de Carimatti; Magallanes 1245, en 16.000, comprador, Guido Sebastrolli; Diamante 346, en 8.000, comprador, A. de Falma; M. Olavarría 49, en pesos 12.000, comprador, N. Alemano; Irigoyen 638[42], en 52.500, comprador, J. Fecman; Bacha 1218, en 17.000, comprador, J. Armándola; Hernandarias 514, en 13.500 pesos, comprador, José Ricatti; Brandsen 291, en 14.000, comprador, A. Chiorini; Río IV 1345, en 12.000, comprador, C. Boraldi; Rocha 1343, en 20.000, comprador, Fco. Lladó; Río IV 1531, en 15.500 $, comprador, A. Barsone; Suárez 2053, en 14.000 pesos, comprador, S. C. de Mezquita; Ruiz Díaz 284, en 10.500 $, comprador, Bortel Salamanca 1410[14], en 14.000 $, comprador, Manuel Tizzano; Gualeguay 1190, en 17.000 $, comprador, B. Quiroga; Magallanes 1510, en 18.000 $, comprador A. Debbo; Villafañe 19, en $ 12.000, comprador Nicolás Badaracco; Suárez 261, en 21.000 $, comprador C. Fabbiano; Villafañe 1443[5], en 23.500, comprador, J. Matoneay; San Antonio 1097[99], en 14.500, comprador José M. de la Cruz y Cía.; Río Lima 378, en pesos 17.000; comprador, Enrique Canessa; Bonorino 4031[5], incluso 30.000 cédulas, Dirigirse directamente.

FRANCISCO ROMANO

Cangallo 521, U. T. 2514, Av.

Compro casas en Lora y Barracas, les aseguro la venta en 48 horas por tener serios pedidos de mi numerosa clientela, en esas localidades, donde domino el barrio hace 15 años y eso lo demuestro por las operaciones efectuadas tanto particulares como en remate. El único soy yo que acompaño personalmente a los compradores para visitar las propiedades, como comprobante de las ventas realizadas durante el año 1918 en varios cuadros, son las siguientes: Gualeguay 1174, en 6.000, comprador, José Borselli; Alvarado 1240, en 6.500, comprador, Juan Garguti; Hernandarias 1720, en 6.600, comprador, José Leonardi; Villafañe 502, en 13.000, comprador Juan B. Tosso; Perdriel 1503, en 12.000, comprador, Luis Lucchetti; M. Rodrigues 514, en 5.650, comprador Vicente Manzolino; Pinzón 1076, en 14.500, comprador C. L. de Carimatti; Magallanes 1245, en 16.000, comprador, Guido Sebastrolli; Diamante 346, en 8.000, comprador, A. de Falma; M. Olavarría 49, en pesos 12.000, comprador, N. Alemano; Irigoyen 638[42], en 52.500, comprador, J. Fecman; Bacha 1218, en 17.000, comprador, J. Armándola; Hernandarias 514, en 13.500 pesos, comprador, José Ricatti; Brandsen 291, en 14.000, comprador, A. Chiorini; Río IV 1345, en 12.960, comprador, C. Boraldi; Rocha 1343, en 20.000, comprador, Fco. Lladó; Río IV 1531, en 15.500 $, comprador, A. Barsone; Suárez 2053, en 14.000 pesos, comprador, S. C. de Mezquita; Ruiz Díaz 284, en 10.500 $, comprador, Bortel Salamanca 1410[14], en 14.000 $, comprador, Manuel Tizzano; Gualeguay 1190, en 17.000 $, comprador, B. Quiroga; Magallanes 1510, en 18.000 $, comprador A. Debbo; Villafañe 19, en $ 12.000, comprador Nicolás Badaracco; Suárez 261, en 21.000 $, comprador C. Fabbiano; Villafañe 1443[5], en 23.500, comprador, J. Matoneay; San Antonio 1097[99], en 14.500, comprador José M. de la Cruz y Cía.; Río Lima 378, en pesos 17.000; comprador, Enrique Canessa; Bonorino 4031[5], incluso 30.000 cédulas, Dirigirse directamente.

VENTA DE CASAS, CAMPOS Y TERRENOS

ARENALES 2 $, Puyrredón, vdo. casa, sala, 3 y 1 en altos, Alsina 632.

A 5 de Plaza Italia, vendo casa, 17.000 $, Cacuri, Rivadavia 527.

A G. Rivadavia 7731, venden en todos los barrios, quiere con céd. y facilidades. v10

A 2 CHACRAS DE RIVADAVIA Y 1|2 DE P. Goyena, vendo casa, Thorne 378, tratar en la misma. v9

AVDA. ROSACA Y SAN EDUARDO, casita, $ 3.000 y $, incl. 2.500 cédulas, Reconquista 144, Balocchio.

ATENCION CASITA, 6 HAB., vest., azotea, arbolitos y baño, vendo, a un paso Constitución, Rocy, a U. R., p. restante C.

VENTANILLA! En Morón y en Martínez, casas-quintas muy poco dinero, remate, C. Cacuri.

AL CAMPO! Chalet en Martínez, con vistas al Río de la Plata, 3.000 varas, queda la plaza al Norte, base $ 6.500 a plazos, remate V. P. Cacuri.

COMPRADORES CAMPOS: VENDEmos 2182 hectáreas de lo mejor de Carlos Tejedor, a $ 250 la hectárea.—Rufino de Elizalde y Cía.

A F. C. DE RIVERA, LOYOLA 1615, finca, casa vendo, $ p., celosías, cloacas, adeuda, 1.000 por 1.500 $. Vlateos, dueño Vera, 894.

A LOS QUE HAN COMPRADO construyo sin intermediarios y por lo tanto sin competencia, seriedad absoluta, 29 años establecido, facilidades de pago. F. Puig, arquitecto y constructor, Río Bamba 335.

A 1 CUADRA DE RIVADAVIA 7700, Y Subterr., con 4.000 $ y facilidades vendo propiedad Versat 3224, de 11x60 vs. Sala, 3 dormit., cocina. Tratar directamente Herrera, San Martín 92.

A 3 CUADRAS PLAZA FLORES, VENdemos urgente una propiedad, con 6 dormitorios, hall, cloacas, con más de la mitad del precio en pesitos, mayores detalles únicamente a interesados, San Martín 91, Pujals Manuel y Cía.

BARRACAS: Hermes y Brandson, casa de sala, comedor, 3 dormitorios, 1 pieza de servicio, baño, azotea, $ 13.000, a plazos, muy barata, San Martín 195, Danari.

BARRACAS: CASAS HORNOS Y SUAREZ, sala, comedor, 2 dormitorios, baño, etc., $ 15.500; Ruiz Díaz y Villafañe, 10x50, en 16.500 $; Pedriel 41 y 900, quitos y bajos, 50.000; incl. 20.000 cédulas; Avda. del Valle, y Necochea, 10x24, 50.000, incluso 16.000 cédulas; resta 350 $, con contrato; Hernandarias, 2 Olavarría, 2 casas de 12.000 y 24.000 $, renta 120 y 250; Chile y E. Ríos, 30.000; Cangallo 321, de 8 a 11 y de 1 a 6. —Romano. v9

CHACRA de 10 hectáreas cerca La Plata, vendo de frente, Bustamante 226, v10

CASAS PARA todos, en todo radio, vende Cacuri, Rivadavia 527.

CASA, CORRALON VENDO A PLAZOS, Ribera 2, Barrl. 20x50, datos Ribera 1920

CASA POR CORRIENTES y Pueyrredón, 6 pzas., 10x40, vendo; Corrientes 2676.

CONGRESO Y Montevideo, 10x40 4 hab., vdo. $ 6.000. C. Pellegrini 71.

CAMPO EN CORDOBA DE 1000 A 8000 hect., vdo. Alsina 632, Sabatino.

CALVO Y Alsina, LA PLATA VENDO casa, sala, cocina, 2 dor. dep., Alsina 632.

CASA ESTILO INGLES, se vende, 6 piezas, Deseado 632, Colegiales. v11

CASA MODERNA para familia, con lujo y comodidad, vendo: Munro 617. v9

CASA MODERNA, Estados Unidos 3091, vendo 18.000 $, frente a la misma. v11

CASA VENDO, BARAT 4280, 10x24, 3 p., tratar Constantino 2176. v9

CASA VIEJA VENDO por división de condominio, Gorriti 3525[29], a plazo. v9

CASA DE 4 habitaciones, se alquila, 150 pesos, 3 de Febrero 1424.

CASA de departamentos, que renta 12 o|o, Castelamare 1, vendo, vence 23.000 $, incluso regular suma, Dirección 615.

CASAS CON CEDULAS A 30 MINUTOS Plaza Mayo vende prop., Av. San Martín 1431.

CASA VENDO, CERCA PARQUE LEZAma, Garay 359, tratar Rodríguez Peña 382.

CASA MODERNA, SALA, 3 PIEZAS Y cubiertas, Medrano 1110 y Córdoba, se vende 9.000 $. v9

CASITA CON frente, material y madera vendo en Florida, Murguiondo 1[illegible] tranvía 49 a la puerta. v11

CALLE BRANDSEN, UN PASO DE Triunvirato, vendo casa, [illegible], 2 dormitorios, [illegible], 10x30, precio 6.000 $, facilidades pago, en [illegible] 518.

CHACRITA 5 CUADRAS ESTACION Haedo, con casa frutales, 600, frente a camino, [illegible] 1 hect., [illegible] 1.000 $, [illegible] Dr. Blanco, 11 p. 1. v10

CASA CON 3 habitaciones, cocina, baño, galpón, terreno 10x30, vendemos en 5.000 $. Badi Carnot por Córdoba, hermosa casquina con negocio y casa independiente de tres piezas, baño, etc., vendemos en 20.000 $.

Rivadavia altura 5[illegible] 2000, esplendida esquina, vendemos en 110 la vara, con edificio que produce 12.000 $ al año. Visitese!

Amombar y Congreso 3 piezas, galpón, cocina, pileta, adecuinado pago, etc., vendemos en 11.000 $.

Carlos Calvo y Solís, sala, comedor, 3 habitaciones, baño, cocina, terreno 9x26, vendemos en 30.000 $ y 20.000 cédulas.

Demado a 1 cuadra de Triunvirato, 3 piezas, comedor, baño, cocina, etc., en 2.000 $ y 5.500 cédulas.

Directorio y Rigles, 5 piezas, cocina, vendemos en 10.000 $.

Don Pureza y Brasil, 4 habitaciones, comedor, escritorio, baño, 2 cocinas, adecuinado pago, etc., vendemos en 15.000 $.

Donato Alvarez esquina del Campillo, edición para negocio, sótano, 2 habitaciones, cocina, adecuinado pago etc., vendemos en 9.000 $.

Nahuel Huapí y Cramer, 10x28, 3 habitaciones, cocina, galería, adecuinado pago, etc., vendemos en $ 9.000.

Solís y Caseros, 10x27, sala, 5 habitaciones, 1 pieza de altos, baño, cocina, adecuinado pago, vendemos en $ 19.000.

MANUEL J. ROSSI

San Martín 870, Morón, U. T. 69

VENDE quinta en Morón, 4 hect., buena población, galpones, noria, sembrada de esparragos, frutillas, viñas, alcahuciles, etc.

2 hectáreas en Ituzaingó, sin mejoras.

Casa negocio en Morón, salón, comedor, 3 hab. y dependencias, terreno 20x69 v.

En la Capital Federal, terenos: Estados Unidos al 4000, 10x40, adecuinado pago tranvías, etc.

Marmol y Rondeau, 20x40, ideal para fabricas.

Todas estas ventas son a precios de actualidad.

Tengo en venta casas-quintas y varias otras propiedades en Morón.

CARLOS PEDRO BURGHI

Maipú 220

Vendo casa 10x45, 8 habitaciones, tiene cédulas, $ 22.500, precio 40.000, Méjico al 2900.

Vendo casa 10x30, 6 habitaciones, tiene $ 5.000 cédulas, precio 18.000 $, Palacios al 3700.

MERZARI Y PARINI

Rivadavia 820. Escritorio 12. U. T. 4095. Av.

Vendemos: Un notable stud, dos salas, escritorio, diez boxes y demás dependencias, cloacas, luz eléctrica, a una cuadra de la Avenida Alvear y del Tattersall, 9 o|o de renta. v10

J. STORTI y Cía.

Montevideo 452—U. T. 6151, Lib

Vende: regio chalet en Olivos, Terrenos en Belgrano, calles adoquinadas, $ 5 vara. En Florida (C. A.), entre poblado, $ 0.50. En Puerto Militar, $ 0.10.

ANTONIO ARABIA

B. Mitre 834

Coloco $ 100.000 al 8 o|o sobre campo o propiedad en la Capital. Sin corredores.

COMPRA de CASAS, CAMPOS y TERRENOS

ARZENO Y ZERBO, C. PELLEGRINI 52 compra casa hasta 8 c. Subt. de 40.000.

A VENDER RAPIDO SUS CASAS PARTIcularmente o en remate, sin gastos, vean a D. Salvo, Acevedo 1587. v10

ATENCION! DESEO COMPRAR CASita radio Palermo o Belgrano, de 5 o 6 habitaciones y demás dependencias para el consumo, sin corredor, dirigirse a Paseo Colón 161, Box 88. v9

COMPRO CASA SOBRE LA A. Rivera, direc., Rivadavia 1367.

CASA VIEJA, TERRENO 10x30 D. F. Pueyrredón al centro, cualquier precio, Bacigalupi, San Martín 86.

CASA O TERRENO, 12x35 metros, Puyrredón al centro, compro; Corrientes 1674.

COMPRO CASA PARA FAMILIA, DETAlles y precio por carta, Esteves, Cochabamba 1182.

COMPRO BOCA y Barracas, a todo precio, ver mis avisos sec. corretajes Romano, Cangallo 521. v9

CASAS Y TERRENOS EN LA CAPITAL tengo muchos pedidos, contesto en el acto, Hilmida, San Martín 92. v10

COMPRO EN PALOMAR, CERCA AL aeródromo de mil a diez mil varas. Por carta a E. O., casilla correo 1674.

COMPRO URGENTE CASA ESTILO chalet, de 10x40, o más, Flores o Belgrano, no contesto en seguida, Hilmida, San Martín 92.

PALERMO, hasta Pacífico, se compra casa, Belgrano 2272.

POR FLORES, CERCA PLAZA UNICAmente, casa hasta 25.000 $, urgente, Bacigalupi, San Martín 86, U. T. 1165. Av.

QUIERE VENDER SU PROPIEDAD? Dirijase Chubut 716, que se realizará enseguida.

RUA—COMPRA POR CARALLITO CASA en buen estado, hasta $ 22.000. Comp. 3639 Av. de Mayo 1[illegible]72.

RUA—COMPRA AL SUR DE SAN JUAN y E. Ríos al centro, altos y bajos, $ 55.000. Comp. 3088 Av. de Mayo 1[illegible]72.

TENEMOS MUCHOS COMPRADORES que casas de todo precio, Bacigalupi, San Martín 86, U. T. 1165 Av.

TENEMOS PARA DIEZ MIL HOMBRES

VENTA DE CASAS, CAMPOS Y TERRENOS

VENDO CASITA, 10x18, calle Yatay 582.

VENDO LENDA CASITA, VERGENES altura 200, tratar, Chubut 716.

VENDO URGENTE EN RIO NEGRO 5000

VENTAS VARIAS

BOTELLAS Pequeñas, ovaladas, de 1 litro, sin uso, $ 0.50 c/u. Pedidos: Tucumán 1350, 1er. piso, Of. 3.

BOTELLAS Vacías, sin uso, Martín 143. Tel. 4000.

BOTELLAS Vacías, de 1 litro, $ 0.50 c/u. Pedidos: Tucumán 1350, 1er. piso, Of. 3.

BOTELLAS Vacías, sin uso, Martín 143. Tel. 4000.

BOTELLAS Vacías, sin uso

VENTA DE CAJAONS, PERROS Y AVES DE CORRAL

ATREVIDE-TERRIER Y PERRO DE POLICIA se venden, Triunvirato 4809. v11

CANARIOS HAMBURGUESES, casal y varios, vendo baratos, urgente; Paraguay 1251.

EN LA MISMA ESTACION Vicente López, por ausentarme, vendo gallinas Leghorn, Inglesas, Orpington, negra, perro policía y perra buld-terrier, chiva cría reciente y muebles. v10

PERRITA PURA POMERANIA NEGRA, vendo, Ecuador 854, dep. D. v11

PERROS VENDO, POLICIA Y POMMERI, Mariano Acosta 452.

PERRA BULLDOG para VENDO HOY 70 pesos, Gral. Paz 3253, Belgrano.

PERRITOS FOXTERRIER DE DOS MESES se venden chico y unas, Urlarte número 1436. v9

SE VENDEN BARATAS 100 gallinas Leghorns, puras; calle Luca 1869.

SE VENDE PERRITO FOXTERRIER, S. del Estero 1745.

SE VENDE UN LOTE DE canarios finos, muy cant. y planta fina, Soler 3886. v10

ANIMALES Y RODADOS

AZCUENAGA 726; 400 CARRUAJES Y guarniciones, cochecitos para niños. v13

AMERICANA 4 ruedas, casi nueva, muy fuerte, líquido. Independencia 3752. v9

ALSINA 2953, SULKYS, AMERICANAS, doge, de 2 y 4 fuedas, breacks, etc. v10

AMERICANA SE VENDE, vería y tratar Córdoba 3887.

AMERICANAS, breacks, sulky, etc., vende P. Maestro, Moreno 1423.

AMANSADORA de 2 ruedas, se vende, ocasión, Moreno 1423.

AMANSADORA llantas goma, vendo barata, Larrea 851.

AMERICANAS, tonneaux, canastos, milord, breackas, sulkys, Independencia 3146. v11

A PRECIOS FUERA DE TODA COMPETencia, ricos sulkys, varios modelos, americanitas, breacks de huella, charretas y guarniciones, Entre Ríos 1035. v11

BREACK SE VENDE BARATO, Zavaleta 64. v9

BICICLETA DOBLE FRENO, MODERNA perf. estado, barata vdo., Santa Fe 2744

BICICLETA piñón libre y frenos vendo muy barata, Chile 2150, depto. 8.

BICICLETA BUENA Y BARATO VENdo, Brandsen 947.

BICICLETA inglesa, paseo, con doble freno, se vende, Carlos Calvo 1829.

BICICLETA DE PASEO DOBLE FRENO y en muy buen uso, vendo barata, Colonia 73.

BICICLETAS OCASION, PERFECTAS \$ 35, 40, 50, 60, 70, 80, 90 y 100. The Barbicane Co., Victoria 1770.

BREACK NUEVO DE HUELLA, BUEN milord, de ocasión, para campo, sulkys nuevos, rodado alto de huella, vendo, Cochabamba 2266.

CHARRET muy bueno, vendo barato, Muñiz 842. v11

CARRITO DE REPARTO EN BUEN USO Freyre 761.

CARRO DE CHANGA y guarnición vendo barato; Bermejo 852. v10

COUPE MED. 2 BUENOS caballos, vendo, Belgrano 1582, U. T. 517, Lib.

CHATA CAJON 5.500 KILOS, CASI nueva, vendo ocasión, Rivadavia 9344.

CHARRET O CARRITO LIVIANO Y guarnición, compro, Santa Fe 3445.

CHAPAS, buenos caballos y arneses completos se venden, Rivadavia 6522. v10

DUCKAR LLANTAS DE GOMA, 4 ruedas casi nuevo, Pampa 2055. v9

ESPLENDIDO servicio particular completo, vendo, Corrientes 1934. v9

GATITOS ANGORA blancos, otros negros, se venden, Córdoba 830.

MOTOCICLETA DAVIDSON POCO USO y un sidecar, vendo barato, Piedras 451.

MILORD 3 caballos, o solo y taximetro, buen servicio, vendo barato, Alvarez 1977. v10

MILORDES FORRADOS DE paño, LLANtas de goma, vende Tutti y Cía., Pueyrredón 1866.

MILORD TRES CABALLOS, GUARNIción vendo con número verlo Cangallo 2554, de 10 a 5. v11

MOTOCICLETAS DE OCASION, perfectas, desde \$ 200, toda marca, The Barbicane Co., Victoria 1770.

MOTOCICLETA INDIAN, 7 HP., DELAhaye, cambio velocidades, \$ 650, vendo, Victoria 1770.

MOTOCICLETA CON SIDE-CAR casi nueva vendo 850 \$, urgente, Cangallo No. 1152. v9

MOTOCICLETA H. S. A. 8 y 12 y Wanderer 2 c. \$ 1?2, debriage, vendo urgente, Anchoris 26. v10

OMNIBUS 15 PERSONAS, COUPE REgio, guarnición francesa, liq., Rivadavia 1036. v10

OJO, ESTANCIEROS! vendo un potrillo de 2 años como para padrillo, muy bonito, de sitio, tira solo a toda prueba; humberto 2366.

POTRO PARA DESVASAR TOROS DE ocasión, ofrecerlo por carta indicando donde se encuentra, Cangallo 1635.

PADRILLO HACKNEY, TOSTADO, 7 años (con pedigree), tira solo, a prueba, vdo., Chacabuco 1165; talla 1m68.

SE VENDE CHATA ARMADA O SUELta, tara 5.500 kls., Córdoba 3630. v9

SE VENDE UN CARRITO DE POCO uso, San Eduardo 2372, Flores. v9

SE VENDE CARRITO con reparto de pan, Balcarce 348. v9

SE VENDEN 5 chatitas de 1.000 o 5.000 kg. y varios carritos, Córdoba 3557. v9

SE VENDEN DOS VACAS CON REPARto, Cuenca 217. v10

SE VENDE FAETON, PESCANTE ALTO, Andes 841. v11

SE VENDE CHATITA DE CHANGADOR con guarniciones, vería Patagones 2939.

SE VENDE COCHE DE PLAZA, CABAllos y guarnición, Sadi Carnot 1254. v10

SE vende una jardinera panadero, Chorroarín 1450. v10

SE vende chatita breack, con mula y guarniciones, Prov. Unidas 4842. v10

SE vende carro, caballo y montura, por 100 \$, sitio de 11 a 2, Av. La Plata 5?0

SE vende chatita fletero con caballos y montura, con reparto quiso y mantecas y huevos, tratar, Pinzón 1302, Barracas.

SARNA—NECESITANSE 3 OVEJAS atacadas de sarna para someterlas a un tratamiento, Ocurrir a Victoria 968.

SE COMPRA BUENA YUNTA DE CABAllos para servicio particular. Ofertas por carta únicamente Independencia 1377.

SE VENDE COCHECITO CON LLANTA de goma, con perizo muy trotador y guarnición en buen uso, Paso 534. v9

SE VENDEN EN UN LOTE 10 CABAllos especiales para el grado, Veríos Boedo 752. Ofertas únicamente por carta C. T. A. A. Avda. de Mayo 819. v9

VENDO UN BIRLOCHE CON CABALLO, mansura, gran ocasión, Cangallo 1402.

VENDO CARRO y caballo, Medrano 70.

VENDO POTRILLITO Pontes, nieto de la marca Tomás Anchorena, R. Mitre 1356 Lorenzo.

VENDO HERMOSO CABALLITO DE SIlla, mansísimo, de 3 años. Tratar con Domingo, Callao 1709, de 1 a 7 p. m. v10

VENDO buena jardinera de panadero, caballo y montura, ver y tratar, Franklin 756, Caballito.

VENTAS EN COMISION — 250 cubiertas anti-derapants y lisas.
5 sulkys nuevos.
10 automóviles varias marcas.
6 camiones, chatas y chassis.—Alejandro Schóó (hijo) y Cía., B. Mitre 569.

ALQUILER de CASAS y DEPARTAMENTOS

ALQUILASE CASA, gran lujo, 7 piezas, Pasaje 1043. v10

ALQUILO departamento reciblido, 4 habitaciones, 2 patios, en \$ 70 Cazeros 2220.

ALQUILO pieciita a persona sola; Charcas 1057.

ALQUILASE CASITA 4 PIEZAS PARA matrimonio, de 9 a 11, Chacabuco 75.

ALQUILO CHALET 4 HAB., dependenc., Alt Lexuirre 2107, en Urquiza. v10

ALQUILASE CASA, 2 CUARTOS de baño, calef., 450 \$, C. Pellegrini 942. v11

ALQUILO 150 \$ linda casa moderna, 3er. piso, 7 piezas, servicios, etc., Chile 1462

ALQUILASE departamento 3 piezas, 40 \$, Chenaut 1752.

ALQ. CASA, 15 Noviembre 2413, esq. Matheu, sala, 3 hab., cloacas, 80 \$. v10

ALQUILASE CASA MODERNA DE TODO lujo y confort, Ayacucho 1427.

ALQUILO CASA MODERNA, DE ALTOS, 9 habitaciones, Ayacucho 1040. v10

ALQUILANSE CASA baja, moderna, y dos deptos. Anchorena 1130. v10

ALQ. 130 \$ DEP. MUY CENTRAL, 4 piezas, baño, gran patio, Tacuarí 480. v10

ALQUILASE DEPTO. 4 piezas, en 55 \$, Craig 745, Caballito. v10

ALQUILO CASA baja, regia, 220 \$, Lavalle 97, alt, Rivadavia 6500.

ALQUILASE CASA, 5 HAB. Y COMODIdades. 150 \$, Patón 1432. v11

ALQUILASE CASA CHICHE, 4 HAB. Y demás comodid., 100 \$, Fraga 717. v10

ALQUILO CASA MUY COMODA, 2 salas a la calle, etc., Semillosa 853.

ALQUILASE primer piso casa calle Pozo 264, moderna, vería de 9 a 11. v10

ALQUILASE casa chiche Vidal 2421, 70 pesos, tratar Cabildo 2468.

ALQ. casa altos, nueva, grande, hermosa, mucho sol, Alvarez 1945, \$ 260. v9

ALQUILO CASA LUJOSA CON baño INSTalado, 320 \$, Paraguay 859. v10

ALQUILASE CASA MODERNA, 8 HAB. baño inst., 170 \$, Brandsen 1750. v10

ALQUILO CASA 4 PIEZAS GRANDES, 12x50 vs., tranvía 49 comb. subterráneo, 50 \$, Av. Campana 2280. v9

LA SALIDA DEL SUBTERRANEO, Rivadavia 4427, se alquila casa grande, mucho fondo. v10

ALQUILO CASA moderna, 8 habitaciones, baño inst., 220 \$, Ayacucho 574. v10

ALQUILASE CASA DE 7 PIEZAS Y dependencias, Pampa 4079, 90 \$. v10

ALQUILASE CASA BAJA EN 300 \$, TUcumán 2085. v9

ALQUILASE CASITA INTERIOR, EN \$ 90, Tucumán 2091. v9

ALQUILO DEPARTAMENTO COMODO, precio 50 \$, Malabia 1089. v9

ALQUILASE CASA NUEVA, MODERNA, México 690, esq. Bdo. de Irigoyen. v10

ALQUILASE TALCAHUANO 417 CASA de tercer piso, 7 habitaciones y demás comodidades, tratar Alsina 1363. v10

ALQUILASE DEPARTAMENTO moderno, Paraná 668, tratar A. Taullard, 25 de Mayo 840. v11

ALQUILASE CASA CON TRES PIEZAS y un gran fondo, santo Tomé 3772, Villa del Parque v10

ALQUILANSE DEPARAMENTOS INMEdiatos a la estación del tranvía, Belgrano 3174. v10

ALQUILASE CASA CALLE BOMPLAND 2053, siete habitaciones, 120 \$, llaves al 2048. v10

ALQUILASE CASA CON TODAS COMOdidades, Bulnes 1275, tratar Rivadavia 144.

ALQUILASE CASA MODERNA, RECIEN pintada, 9 piezas, 2 cuartos de baño y depend., 430 \$, Uruguay 748. v11

ALQUILASE LINDA CASA PARA FAmilia, 24 de Noviembre 34, al lado subterráneo.

AL LADO DEL PARQUE LEZAMA, casa amplia con 2 patios y jardín, fondo de 75 varas alquilo, Defensa 1560.

ALQUILASE compléndida CASA Y 2 DEpartamentos, para familia, Arenales 2656 y 2658. Abierto de 2 a 5. v11

ALQUILO CASA BAJA, MODERNA, 6 habitaciones y demás dependencias, calle Arenales 2027. v10

ALQUILO casa moderna 4 p., baño, cocina, luz elect., 2 c. Rivadavia Norte, \$ 75; Helguera 222, Flores.

ALQUILO CASA BAJA, 4 piezas, 2 servicios, vestíbulo, agua caliente, ventiladas, 8 cuadras del subterráneo, Medrano 374.

ALQ. AV. FEDERICO LACROZE 3112, casa moderna, 4 hab, y 2 de servicio, baño inst., artefactos elect., terraza, pileta lavar etc. v10

ALQUILASE AVENIDA ALVEAR 3302 esquina Bulnes, preciosa casa departamentos, moderna, 3er. piso, tratar Alsina 1382. v10

ALQUILASE casa chica, fondo, jardín, luz eléctrica, agua corriente, tres cuadras tranvía Lacroze, 55, 56, \$ 50. Esperanza 4724, Villa Devoto.

A UNA HORA DE LA CAPITAL ALQUIlo gran casa-quinta con grandes plantas frutales y de sombra, tratar Reconquista 268, escritorio 43. v10

ALQ. CASA, ALTOS, 7 PIEZAS, baño, lavadero, luz eléctrica, todas comodidades, 150 \$, Iriarte 1836, entre M. de Oca y Herrera, abierta de 8 a 11. v10

ALQUILANSE 2 CASAS PARA FAMILIA, todo instalado, baño, luz eléctrica con sus arañas, cocina a gas, Ingeniero Huergo 1187.

ALQUILASE EN VILLA BALLESTER casa-quinta bien amueblada. Datos Agencia Diarios, Alvear 25, Villa Ballester.

ALQUILASE CASA BAJA, MODERNA Bouligne sur Mer 856, una cuadra de tranvías, 5 piezas, 2 de servicio, baño completo, etc., \$ 290, abierta de 9 a 10 y de 4 a 5.

ALQUILASE CASA VICTORIA 184, SAla, vestíbulo, 4 dormitorios, comedor, 2 piezas en altos, cuarto baño, cloacas y demás comodidades. Venta todo el día, tratar Belgrano 1879. v10

ALQUILASE lindísima casa nueva, recién empapelada, Alvarez 2476, altos, casi esq. S. Fe, 6 piezas grandes, 2 cocinas, baño inst., vestíbulo, etc., 200 \$; vería de 2 a 6; tratar Cangallo 668, casi Moreau.

ALQUILASE GRAN CASA PARA FAMIlia, Maipú 692, vestíbulo, biblioteca, hall, sala, comedor, comedor de niños, office y servicio, cinco dormitorios, con mucha luz y aire, dos baños completos, galería, cuarto de servicio, soberbia azotea Puede visitarse de 2 a 4, tratar Callao 1822, de 11 a 1 o de 6 a 7.

BONITA CASITA ALQUILO, central, barata, Ecuador 1630, 30 \$, 4 piezas.

BUSCA CASA? EN EL ACTO TENDRA cuanto hay desocupado en cualquier radio, visitando "Your House", Victoria 576. Esta casa no tiene sucursales.

CASA 3 PIEZAS 75 \$, SE ALQUILA, Cabrera 3232, altos, derecha.

CASA DE 14 PIEZAS, empapeladas y pintadas alquilase, Talcahuano 832.

CASA BAJA, SALA, com., 3 dor., 2 de servicio, alquilo, 150 \$. Independencia 2276.

CASA MODERNA, confort, 6 piezas, 1 serv. 1 sg. lavad., 190 \$, Charcas 1585.

CASA QUINTA, 1?2 c. est. Adrogué, Sonellera 130, alquilo, U. T. 517, Lib.

CASA ALTA, moderna, 6 hab., dep. comodidades, se alquila 180 \$, R. Peña 488.

CASITA 6 PIEZAS, ETC., SE ALQUILA, San José 1090.

CASA ALQUILO, 7 PIEZAS Y DEMAS comodidades, Paraguay 3000, de 4 a 6.

CASA MODERNA, 7 piezas, 3 servicio, baño, Alsina 2245, de 9 a 11 y 3 a 6.

CASA moderna de altos, 6 hab. y comodidades, alquilo, México 3731. v11

CASA 7 PIEZAS, 3er. PISO alquílase 110 pesos; Río Bamba 446.

CASA 5 HAB., A 30 MINUTOS PLAZA Mayo alq. 90 \$, Av. San Martín 1481

CASA MODERNA SE ALQUILA; A. del Valle 1781.

CASA REGIA, TODO confort, se alquila; Callao 560. v10

CASITA se ALQUILA, 5 PIEZAS, COcina, baño Pezoa 2172. 80 \$. v9

CASA BAJOS, 6 H., vestíbulo, gran contrafrente alquílase barata, Lavalle 3476. v9

CASITA SE ALQUILA EN RAMOS MEJía, tratar Rivadavia 1434 v10

CASITA 70 \$, TERRENO Y LOCAL 70 \$, alquilo, Rocha 1053. v11

CASA ALTA, moderna, 7 piezas, comodidades, alquilo, Independencia 3535. v9

CASA ALTOS CON TODAS COMODIDades alquilo, Cabrera 4751. v9

CASA ALQUILO, 4 piezas, 1 de servicio, cocina, baño, calle Las Casas 3344. v9

CHALET ALQUILASE, Nazarre 3075, Villa del Parque. v8

CASA ALTOS, SOLIS 2142, RECIEN pintada, 6 hab., principales, dependencias, baño instalado, \$ 140, se alquila. v10

CASA CON 2 PIEZAS Y 1 GRAN galpón de material y demás comodidades, se alq. 60 \$, Quiroz 2139, fr. Rivadavia 2201. v10

CASA SALA, SALITA, comedor, cuarto 4 dormit., baño inst., despen., 3 de serv., Independencia 2262.

CASA ALTOS, 6 HAB., 2 DE SERVICIO, baño instalado, alquílase 200 \$, Juncal 2790, tratar Arcuénaga 843.

CASA-QUINTA GRANDE, ALQUILASE 250 \$, Monroe y Washington, Belgrano, tratar Corrientes 1766.

CASA MODERNA, RECIEN TERMINADA, 7 piezas, terrazas, todas comodidades, alquílase 200 \$, Triunvirato 655.

CASA 8 PIEZAS RECIEN PINTADA, baño instalado, alquílase 200 \$, Corrientes 2013, piso 2o.

CASA ESQUINA, GRANDE LOCAL, VArias piezas, alquílase 90 \$, Donato Alvarez 3099.

CASA BAJA, 6 PIEZAS, ALQUILO 150 \$, Chile 2070, tratar Independencia 941, 2o. p.

CASA ALQUILO 85 \$, SALA, 4 PIEZAS y demás dep., Heredia 954, a 2 c. de Triunvirato y El Cano.

CASA ALQUILO FLAMANTE, 5 DORMItorios, comodor, terraza, jardín, todo confort. Cochabamba 3769.

CASA, MODERNA, 6 piezas, \$ 150 alquilo, a 5 cuadras plaza Flores; calle Morón 2416, U. T. 515, Palermo.

CASITA MODERNA, SE ALQUILA, Lamadrid 1822, vería de 8 a 10 a. m, tratar Merlono 1201.

CASA REGIA se alquila, 4 piezas, sala de negocio y demás comodidades, 70 \$, Mendoza 4750, V. Urquiza v9

CASA NUEVA, CHICHE, SALA, COMEdor, 6 piezas, cloacas, jardín, \$ 130, Cabrera 5570. v11

CASA ALQUILO, LIMA 630, \$ 120, MOderna, 3 piezas, altillo, sótano, baño, etc. v10

CABALLITO CAYENA 95, CASA ALquilo, 4 piezas y terreno, para industria, precio 140 \$, ira. Independencia 2565. v9

CASA ALTA, MODERNA, 6 HABITAciones y dependencias, se alquila, 170 pesos, Lavalle 3569. v9

CASA SE ALQUILA, sala, 2 dormitorios, pieza de servicio, baño, cocina y gran patio, Perú 1546. v11

CASITA DE 4 PIEZAS Y DEPENDENcias, jardines, baño instalado, se alquila, Pino 2933. Precio 150 \$. Vería de 4 a 6. v9

CASITA CHICHE ALQUILO, SALA, EScrit., 3 piezas, luz eléctrica, cloacas, corti, 3 piezas, luz eléctrica, cloacas, corti, para familia, 130 \$, de 8 a 11, San Juan 4184.

CASA PUENTECITO 2075, SE ALQUILA, las llaves en la tienda de la esquina, tratar estudio Dres. O'Farrell y Rechart, Florida 753.

CASA 6 PIEZAS GRANDES, 2 CHICAS, cuarto de baño, dependencias, plantas, 2.500 varas terreno, alquilo pueblo San Martín, Gilemes 228. Tratar Victoria 905, Estevenet. v9

CASA NUEVA \$ 110, ALQUILO, 4 PIEzas, vestíbulo, baño, cocina, azotea, gran balcón, entrada regia, con puerta hierro, zaguán y escalera con mármoles, mucho aire, sol y luz, frente al gran Parque Chacabuco, alumbrado eléctrico. Directorio 767 e. Pichcuta y Thompson. v10

DEPARTAMENTO con comodidades, casa nueva, se alquila; Uruguay 1249. v10

DPTO. A la CALLE, 6 pzas., baño instalado y comodidades, alq., Callao 884. v11

DEPARTAMENTOS BAJOS Y ALTOS, modernos, 4 piezas, comodidades, alquilase 70 \$. Gurruchaga 176.

ALQUILER de CASAS y DEPARTAMENTOS

DEPARTAMENTO ALQUILASE, cuatro piezas, 75 \$, Catamarca 698. v9

DEPARTAMENTO grande, 6 habit., 2 baños, 2 serv., alquílase, Pozos 126.

DEPARTAMENTO 2 PIEZAS, baño, luz, alquílase, Salom 472.

DEPTO. 4 PIEZAS, MUCHO AIRE, SE alquila, Paraná 139.

DEPARTAMENTO 45 \$, 3 PIEZAS, Alquilo, Venezuela 1582, casa baja.

DEPARTAMENTITO 3 PIEZAS, 1 CHIquita, moderno, 30 \$, Charcas 1582.

DEPTO 2 piezas, baño completo, artefactos de luz, 60 \$, Rioja 1082. v11

DEPARTAMENTO CASITA, SALA, 2 piezas, alquílase \$ 120, Uruguay 1056.

DEPARTAMENTO DE LUJO 4?, frente, alquílase \$ 300, Talcahuano y Paraguay.

DEPARTAMENTO 2 PIEZAS Y depend. alq., sin chicos, E. Unidos 444, 55 \$. v10

DEPART. ALQUILASE, 45 \$, 2 PIEZAS, patio y servicios, Bulnes 1444.

DEPT., PATIO, 4 PIEZAS, ALQUILO, Independencia 2279, 30 \$.

DEPARTAMENTO de dos piezas y comodidades, alquílase; Nicaragua 5665. v10

DEPARTAMENTO chiche, 5 pezas, alquilo \$ 175, Talcahuano 428.

DEPARTAMENTO 2 piezas moderno, sin extrenar 60 \$ alquílase. Triunvirato 947.

DEPARTAMENTO CON 2 PIEZAS Y demas, alquilo, Isabel la Católica 1308, 35 \$. v10

DEPARTAMENTO AL FRENTE, 4 PIEZas, baño instalado, alquílase 120 \$, Rincón 1186.

DEPTO. 2 PIEZAS, PIECITA, TERRAZA p., lavar, electr., baño lluvia 58 \$, Río de Janeiro 1742, Córdoba y Guzmán.

DEPTO. BAJO, 2 pzas a personas mayores se alquila en 40 \$; Constitución 3368.

DEPARTAMENTOS SE ALQUILAN, SOlís 150, tratar Nuñez y Bustillo, B. Mitre 580, de 12 a 6 p. m.

DEPARTAMENTO NUEVO, 4 PIEZAS, patio muy aireado, alquílase, 60 \$, Neuquen 1547, tranvía 84, combinación subte, tratar Corrientes 1766.

DEPARTAMENTO tres habitaciones, servicio y todas comodidades, se alquila; Salamanca 274, depto. 4, tratar S. M. Vadell Corrientes 1220.

EN MORON CASA 5 HAB., DEMAS comodidades 40 \$, San Martín 193. v10

EN PALERMO, 1?2 cuadra plaza Italia, 1 alq. espend. casa baja, 8 habit. baño inst., pieza serv., etc., Thames 2441. v8

EN BELGRANO, JURAMENTO 2045, CAsa confortable, con 6 hab., y dep., se alquila.

EN SAN MARTIN, SE ALQUILA CAsita con jardín, próxima estación, Libertad 82, precio 50 \$, tratar Maipú 69, de 10 a 5.

EN COLEGIALES, FREYRE 440, SE Alquila una cómoda casa compuesta de 4 dormitorios, gran comedor, cuarto de baño y cocina, jardín al frente y gran fondo, ferrocarril estación Retiro, tranvías todas direcciones. v9

EN MARTINEZ, F. C. C. A., A UNA cuadra de la Av. Santa Fe, venta de 3 cuadras piezas y galpón, caballerizas de 17 mts., se alquila (Tres Sargentos entre E. Olive y Sáenz Valiente, precio \$ 30, tratar Tienda El Siglo al lado de la estación o Moreno 2045, Bs. As., de 12 a 2 y de 5.30 a 7.

FLORIDA, F. C. C. A., ALQUILASE casa 4 piezas, 2 vestíbulos, baño, molho, etc., precio 30 \$ o departamento, 2 piezas, comedor, vestíbulos, demás inquilinos, 2 cuadras Este estación, Quinta 47.

LAVALLE 2029 alquilo 2o. piso, moderno, muy barato, 5 piezas, ascensor. v9

LUJOSA CASA MODERNA, 2o. PISO, Corrientes 2551 alq. 8 hab. principp., 2 cabs inst., 2 pzas. serv, con baño, dep. cto., hay ascensor. v10

MIRAMAR, PARA VERANEO, ALQUILO quinta con arboleda, Rivadavia 751.

MAR DEL PLATA, ALQ. casas, todo precio, ambas playas, Silveyra, Maipú 276.

MONTEVIDEO ALQUILASE CASA Esquina, amueblada, a una cuadra de la playa en Los Pocitos, para la temporada entre Sampayolla y Cía. en Montevideo. v9

MIRAMAR A CUADRA Y 1?2 DE LA Rambla en la mejor situación, se alquila chalet amueblado cuatro dormitorios, comedor, vestíbulo, cuarto de baño, cocina, para servicio y demás comodidades, \$ 600 la temporada. Tratar señor Sachs, Paraguay 603, 1er. piso. v9

PETIT-HOTEL CON GARAGE, PARA matrimonio o persona sola se alquila, Vicente López 1766. v11

SE ALQUILA DEPARTAMENTO AMUEblado, para familia, Esmeralda 517. v9

SE ALQUILA CASITA SALA, 3 PIEZAS y comodidades, Mendoza 1525.

SANTA FE 5292, CASA BAJA, SIN AL tos, 4 p. grandes, 2 chicas, comodidades, baño, alquilo 130 \$.

SE ALQUILA, JUJUY 480, AMPLIA CAsa baja, sin altos, recién pintada, ver. de 9 a 11.30 a. m. y de 4.30 p. m. v10

SE ALQUILA A EMPLEADO, CASITA de 3 piezas grandes y una chica, cocina, Nazca 1038, fr. Arcuénaga 1492. v9

SE ALQUILA CASA MODERNA, TODO confort 9 habit., 2 baños y dependencias, Ferd 1148, v10

SE ALQUILA UNA CASITA DE DOS piezas grandes y dos chicas, Canning No. 5006. Tratar Avenida de Mayo 1145, de 1 p. m. a 4. v9

SE ALQUILA CASA DE LUJO, con toda clase de comodidades; tres cuartos de baño instalados, comedor ídem, vería todo el día, Corrientes 1586, tratar Av. de Mayo 1036. v10

SE ALQUILA UNA LINDA CASA compuesta de sala, comedor, 3 dormitorios, cocina, cuarto de baño y demás, con muebles y magnífico piano, en 150 \$ por mes o bien sin muebles por 120. Puede visitarse: de 8 a 5 p. m., Junín 37, altos. v11

V. SARSFIELD, CASA SE ALQUILA, San Eduardo 3036, sala, comedor, tres piezas y demás comodidades.

ALQUILER de LOCALES y ESCRITORIOS

ALQUILASE pieza para escritorio, con luz, 35, Alsina 477. v9

ALQUILO LOCAL, SAN JUAN 4001, tratar al 4603.

ALQUILO LOCALCITO CON UNA PIEza, S. Juan 1815.

ALQUILO NEGOCIO CON 2 PIEZAS, COcina, comodidad, México 1396.

ALQUILO LOCALES PARA DEPOSITO u otras industrias, Cangallo 2032. v10

ALQUILASE GRAN LOCAL, MUCHA luz, para industria o depósito, Belgrano 979

ALQUILO HERMOSA SALA, ANTESALA para sociedad o negocio, Paraná 152

ALQUILASE HERMOSO SOTANO PARA taller o depósito, Libertad 583. v11

AMPLIO LOCAL CON SOTANO Y ENtrepiso, se alquila, Victoria 968. v9

ALQUILASE LOCAL \$ 75, VENEZUELA 2462. v9

ALQUILANSE 8 PIEZAS PARA ESCRItorios, Tucumán 937. v10

ALQUILASE NEGOCIO con comodidades p. fda., Iberá 2501, esq. Gral. Paz. v10

ALQUILASE AMPLIO LOCAL CENTRAL, Carabelas 267. v11

AMPLIO TERRENO CON galpón, instalación fábrica madera, cercada para carro, se alquila; Díaz Vélez 4183. v9

ALQUILO LUJOSA SALA ANTESALA, para escritorio o academia, 3?, Pellegrini 595.

ALQUILASE gran local CENTRAL, PAra negocio, R. Mitre 810. Abierto de 2 a 5. v11

ALQUILO SALA, ESPLENDIDA PARA pequeño negocio, 2 cuadras de P. Constitución, 30 \$, Garay 1463.

ALQUILASE AMPLIO LOCAL, SUIPAcha 580, Ver de 2 a 5, tratar Vlamonte 1384, de 8 a 5 p. m.

ALQ. GALP. 500 M. cuad 300 m. patio, 7 habitaciones, Industria o corralón, 70 a 80 caballos, Caballito, inf. Cangallo No. 728 v10

ALQUILO LA ESQUINA GRANDE ENcalada y Mansilla, frente a dormitorio, comodidades, y 1.500 varas de terreno, para negocio o familia, 55 \$

ALQUILO UN GARAGE Y 3 PIEZAS con gran comodidad para cualquier industria, calle Río de Janeiro 1652 y 1654, construcción moderna, tratar Bolinghurst 712. v12

CORRALON TECHADO, 15 PESEBRES, 3 piezas, 100 \$, Vertiz 167. v9

CARNICERIA INSTALADA, corta familia, alquila, Gaona 1395, \$ 85. v9

CORRALON se alquila con pieza y pesebres, Humahuaca 4245 v10

CANEROS 3002, ESQUINA TREINTA Y Tres, local para negocio y 2 piezas, alquila, tratar Castro Barros 1185 v10

CASA SE ALQUILA PARA PANADERIA u otra industria, Salguero 903 y 69, tratar Alberti 965. v10

CASA ESQUINA PARA NEGOCIO Y 4 piezas 120 \$, Monte Dinero 402, 1. al lado. v9

CASA ALQUILO, en Belgrano, calle Arredondo 3175, sala para negocio o 5 piezas, precio 80 pesos. v9

CASA ESQ. NEGOCIO, ALQUILO, Estados Unidos 2000, llaves al 2042, tratar Córdoba 1537, de 8 a. m. a 5 p. m. v9

CORRALON ALQUILO PARA 15 CABAllos, 8 piezas, 1 salón molino, comod. 90 \$, Tapalqué 5935, entre Larrazábal y Murguiondo, tranv. 45 y 45 a Mataderos. v9

CORRALON alquilo, 8 pesebres, 4 piezas, cuarto de baño. Casa nueva con cloacas. Tratar en la misma, Payssandú 582, Caballito. v10

DOS PIEZAS SE ALQUILAN, 45 \$ para depósito o habitar, México 357. v10

ESCRITORIO GRANDE ALQUILASE, EN 35 \$, Lavalle 886.

ESCRITORIOS SE ALQUILAN, Sarmiento 1663.

ESCRIT. CON muebles americanos y teléfono, 40 y 50 \$, C. Pellegrini 622. v9

EN AVELLANEDA, ALQUILASE CASA para depósito a cuadra y media del mercado Central de frutos, tratar Ameghino 626. v11

EN HAEDO, F. C. O., ALQ. LA MEJOR esq. para negocio con comodidad para familia, frente a la estación, vería y tratar en la misma. v10

ALQUILER DE LOCALES Y ESCRITORIOS

EN VILLA DEVOTO se alquila gran fracción de terreno alfalfada, próxima a la estación del Pacífico, Ocurrir Casal Hnos. Bmé. Mitre 754. v10

GALPON para depósito o industria, alquilo, Escritorio 70.

GRAN LOCAL Y PIEZA SE ALQUILAN, P. Unidas 4199.

GRAN SOTANO, CABALLERIZA, galpón casa de fda. alquilo, B. Mitre 4358. v11

GRAN LOCAL, 10x40, adecuado para casa mayorista alq., Corrientes 2550, sótano y montacarga aldet. v10

GALPON CON COMODIDADES, EN UN gran terreno de 1.300 metros cuadrados, se alquila, calle Belgrano 2154 al 2166, tratar Tacuarí 102. v9

HERRERIA Y CARPINTERIA EN CIUdad importante de la provincia de Bs. As., se alquila o se vende, "E. A. N.", San Martín 195, 3er. piso, escritorio No. 3.

LOCAL 8x14, INDEP., CON PIEZAS, SE alquila, Talcahuano 830.

LOCAL CON SOTANO AL LADO DEL mercado se alquila, Talcahuano 950.

LOCAL PARA NEGOCIO, CON VIDRIEra, 70 \$ alquilo, Av. Pedro Goyena 867.

LOCAL GRANDE CON SOTANO, 2 piezas, alquílase 200 \$, Ayacucho 432.

LOCAL CON VIDRIERA ALQUILASE 70 \$, Rincón 1172 y San Juan.

LOCAL ESPLENDIDO AL FONDO ALQ. barato, Independencia 1324. v11

LOCAL CON DEPARTAMENTO SE ALquila Garay 1469. v10

LOCAL ALQUILASE, PIEZA, ETC., Esquina Entre Ríos 1562 68. v10

LOCAL ALQUILO, 20 \$, zapatería, tienda u otro negocio, Serrano 707.

LOCALES Y PIEZAS EN PLAZA CITY Lp. escr., sor., pig., alq., S. Martín 281. v11

LOCAL DE 4x14 M., ALTILLO, PATIO Y baño, \$ 175, Santa Fe 1713 v9

LOCAL CON GALPON Y COMODIDAD familia alquílase, Paraguay 919. v10

LOCAL ALQUILO, amplio, con comodidad para familia, Corrientes 3189. v9

LOCAL ESQUINA SE ALQUILA, CON comodidades, C. Calvo 1905. Precio 150 \$. v11

LOCAL DE 1100 V. C., SE ALQUILA, para depósito, fábrica o garage, Sáenz Peña 1418-36, tratar Florida 126. v10

LOCAL NEGOCIO, DEPOSITO Y COMOdidades para familia, alquílase, Sarmiento 818 v10

LOCAL para panadería se alquila, Díaz Vélez esq. Billinghurst, para verlo de 8 a 11, tratar Cangallo 899 v10

OFICINA CON MUEBLES, luz y teléfono, 40 \$, alquílase, Maipú 325.

SE ALQUILA AMPLIA SALA PARA NEgocio o escritorio, Victoria 659

SE ALQUILAN SALA Y ANTESALA PAra negocio, C. Calvo 4127. v10

SUBSUELO ALQUILASE, SADI CARNOT 1060.

SE ALQUILA UN LINDO NEGOCIO, Talcahuano 55, tratar al 385. v10

SE ALQUILA un local y se venden las instalaciones, Sarmiento 1733.

QUTANO EN PLENA CITY, Sarmiento 482, alquilo, 450 v. c. U. T. 297 J. v11

SE ALQUILA taller de escultura en Barracas, Herrera 1939, capital. v10

SE ALQUILA LOCAL para negocio, Córdoba 1383. v10

SE ALQUILA LOCAL CON SOTANO, calle Piedras 334. v9

SE ALQUILA GALPON con altillo y 3 piezas, mide 8.40x41.70. Av. La Plata 1952. v15

SE ALQUILA UNA ESQUINA PARA negocio, con instalaciones para almacen, Guayana 5998, tratar Paseo Colón 242. v10

SE alquila pieza neg., c. central, recién blanqueada, cloacas, luz, etc., 2 habits, 105 \$, Chiclana 3260. v10

SE alquila, Uruguay 459, un local para negocio y un piso alto de 5 piezas y demás comodidades. v10

SE ALQUILA O SE VENDE LOCAL de 9x8 mts., con o sin casa en los altos, Alvarez Thomas 862/70.

SE ALQUILA salita para taller de planchado o modista, con comodidad, Victoria 5802.

SE ALQUILA casa con negocio y sótano, en Billinghurst, calle Zapiola 16, 8-1760, tratar calle Azul 143.

SE ALQUILAN 4 ESPACIOSAS PIEZAS juntas, para consultorios o escritorios, hay teléfonos y todas demás comodidades. Tratar de 9 a 12 m., Ecuador 179.

SE ALQUILA BARATO LOCAL PARA negocio, depósito o industria, al lado de Corrientes, Gallo 428, a una cuadra Mercado Abasto, Ver y tratar de 2 a 5. v9

SE ALQUILA AMPLIO LOCAL PARA industria, con tres galpones de material y demás comodidades, tratar y ver Gral. Mitre 1808, Avellaneda. v10

SE ALQUILA TERRENO DE 1.150, v. c. con una pequeña construcción, calle Pringles 1067, tratar Banco Francés e Italiano, Cangallo 209. v10

SE ALQUILA UNA CASA UTIL PARA

HABITACIONES AMUEBLADAS CON O SIN PENSION

PIEZA AMUEBLADA, DOS CABALLEROS 50 $, Venezuela 1552.

PENSION SALTA, pieza, sala amueblada, pensión familia, Salta 211.

PENSION DOY a 1 a 2 caballeros, casa de familia, Tucumán 935, 1er. piso.

PENSION familiar a caballeros, Estados Unidos 1237, 1er. piso.

PIEZA AMUEBLADA ALQUILASE con o sin pensión, único inquilino, Venezuela 2745. v9

PENSION, SALA amueblada, matrimonio, 2 caballeros, 110 $; Venezuela 896. v9

PIEZA INDEPENDIENTE a caballero se alquila, amueblada, Larrea 434, departamento 12. v11

PIEZA a la calle, con o sin muebles y c. pensión, alquilo a matrimonio de edad, sin hijos o caballero serio en casa particular, pido y doy referencias, por carta a L. J., Av. de Mayo 1435. v10

SE ALQUILA PIEZA AMUEBLADA, con pensión; Paraguay 1967. v9

SE ALQUILA PIEZA A PERSONAS MAyores, amueblada, Victoria 724, 3o. v9

SALA Y PIEZA BIEN AMUEBLADA, pensión nunt., caballeros, Moreno 829. v9

SALITA AMUEB. EN FAMILIA ALQ. A caballero, Sarmiento 871, 2o. p., d. C. v9

SALITA AMUEBLADA alquilo, familia, con o sin pensión, Talcahuano 362, 1o. v9

SE ALQUILA PIEZA CON PENSION, Rivadavia 3054.

SE ALQUILA SALITA AMUEBLADA A persona mayor, Corrientes 1972. v10

SALITA ALQ., amueblada, único inq. una cuadra subt., Ramón Falcón 1641. v10

SE ALQUELA pieza amueblada, Alsina 730, dep. 8.

SE ALQUILA PIEZA amueblada, barata, Rioja 346. v10

SALAS AMUEB., A LA CALLE, CON pensión, Libertad 443, 4o. piso. v10

SE ALQUILA PIEZA CON O SIN MUEbles, 45 $; Talcahuano 1081.

SE DA PENSION A 3 O 4 PERSONAS EN familia, Talcahuano 58, dep. 4. v10

SALITA INDEP., VENT., JARDIN, CON o sin muebles y pensión, luz, precio módico, Goya 296, V. Sársfield.

SE ALQUILA 1 PIEZA GRANDE Y 1 chica con o sin muebles, a persona decente, único inquilino, Humberto 1 2482.

SE ALQUILAN 2 HERMOSAS PIEZAS con balcones a la calle, con o sin pensión, Paseo Colón 588, d. 17, 8o. piso.

SALAS BIEN amuebladas, pensión en familia, Entre Ríos 343, p. 3o., hay ascensor.

SALA CON BALCON, ALQUILO, LINDA, amueblada, con o sin pensión, Sarmiento 238.

SE ALQUILAN PIEZAS amuebladas y se da pensión barata, no hay papel; Cabildo 553. v10

SALA Y DORMITORIO AMUEBLADOS, alquilo a señor, Córdoba 1495, 4o. piso, No. 7.

SE ALQUILA PIEZA AMUEBLADA PAra caballero o matrimonio, Sulpacha 478, p. 2.

SE ALQUILA PIECITA amueblada, con pensión, 50 $, hombre solo, Sulpacha 145, depto. 27. v8

SE ALQUILA REGIA SALA Y UNA piesa amuebladas, con o sin pensión, se dan y piden referencias, B. Mitre 1115. v9

SALA Y PIEZA AMUEB., INDEP., ALQ. con pensión, únicos, Sarmiento 2930, a cuadras del Once. v9

SE ALQUILA PIEZA AMUEBLADA A 2 o 3 caballeros serios, Santiago del Estero 263. v9

SEÑORAS y señoritas, pensión y pieza ofrece la Caja, Hotel, precios económicos, mesa familiar, baño, teléfono, Esmeralda 486. v9

SE ALQUILA SALA CON PENSION A matrimonio en casa de matrimonio solo, San Martín 522, 3er. piso, dep. 5. Hay ascensor.

UNA LINDA SALA SE ALQUILA CON O sin muebles para matrimonio o mayores Anchorena 398. v10

ESCUELAS, INSTITUTOS Y ACADEMIAS

APLAZADOS, prof. del Nac., prep. especialmente matemáticas, Viamonte 843. v9

CAD. Santa Fe 3208, años, grados, para idiomas idóneos, máq., ten., tel. v11

APRENDICES mecánicos preparanse, Academia Naval, Arenales 1140. v10

AMBOS SEXOS, ESCRIBIR A MAQ. 3 $ mes, S. Juan 1543, Academia. v17

OBREROS leer, escribir, cuentas enseño en 2 meses, San Juan 1543. v17

AC. CENTRAL, lat., ital., franc., inglés, máq., taq., ort., cuent., Chacabuco 158.

INGRESO a la Escuela de Parteras, preparo en breve tiempo, éxito garantido, gratuitamente hasta U. T. 6388, Lib. v10

DAVID.—Alg., geom., trig., idiomas. Naval, Militar, Nal., Liceo, Normal. Clases partic., Victoria 452.

ACADEMIA COMERCIAL "MERCURIO". Rivadavia 2475, clases diurnas y nocturnas. v9

AL INSTITUTO ARTURO CARDOSO, Fundado en 1895. Bmé. Mitre 3582, U. Teléf. v9

APLAZADOS—EL COLEGIO "MARIANO Moreno", Córdoba 2234, no cobra honorarios sino después de aprobar exámenes. Catedráticos especialist. Prep. esp. y co. v10

ACAD. Bernardi, corte, conf., lab., primiada Minst. Instruc. Public. y 30 premios de concursos. Otorga dipl. de mayor valor en la A. del Sur, Sta. Fe 2606. v11

ACADEMIA "CAMPOS" MILITAR Y NAVAL Dr. Victorino Campos. Profesorado ex oficiales ejército y marina. Funciona nuevo curso para exámenes marzo, Arenales 1140. v10

ACADEMIA BERLITZ, Callao 384. Preparamos: Francés, inglés, castellano, italiano, latín, literatura, historia, geografía, aritmética, álgebra, geometría, trigonometría, física, química, ciencias nat., contabilidad, dibujo, años e ingresos. v10

ACADEMIA DE DIBUJO DE LA MUcualidad Estudiantes Bellas Artes, Tucuarí 137. Preparación para ingreso a la Academia Nacional, ornato, figura, materias afines. Señoritas de 8 a 11 a. m. Varones de 3 a 10 p. m. v10

ACHAVAL RODRIGUEZ, INCORPORADO al 5o colegio nacional «Rivadavia». Enseñanza general. Curso especial de vacaciones. Rector: prof. Víctor Contreras Miranda; directores: prof. Dalmacio Castrillo, p. Emilia Contreras Miranda y señor Emilio Meyer Pellegrini, S. José 1277, U.T. 3341, B. O. v10

APLAZADOS: REPASOS 2o INGRESOS. Clases de arit., álg., geometría, trigonomet., cosmografía, física, química, zoología, botánica, anatomía, fisiología e higiene, mineralogía, geología, castellano, inglés, francés, italiano, latín, historia, geografía, mat. olvica, literatura, psicología, lógica y dibujo, Sarmiento 805. Consulte mis precios. v22

ACADEMIA SUPERIOR DE COMERCIO "Heller". Central: Corrientes 1980. Sucursales: Corrientes 3735 y Rivadavia 6838. Preparación "Contadores", Teneedores de Libros", cajeras, empleados. Taquigrafía, máquina. Clases para señoritas. Curso por correspondencia. Interior. Otorga diplomas. Director: A. Heller, contador público nacional, autor de las obras Método Heller.

EL INSTITUTO NACIONAL DEL PLAta (Institución Argentina de Enseñanza Modelo), Dr. R. E. Cardoso, profesor de enseñanza secundaria, Corrientes 2778, esq. Pueyrredón. Preparación sólida y garantida para los exámenes de febrero, para catedráticos nacionales, arit. Algebra, geom trig., químicas, física, botánica, zoología, etc., Ingresos, repasos grados y años libres Nac., Liceo, Comercial, etc. Solicite informes. v9

AL INSTITUTO SUPERIOR DE CIENcias Comerciales "Heller", Rivadavia 3412. Cursos rápidos y prácticos para "Contadores", "Teneedores de Libros", "Cajeras", "Empleados". Clases diurnas y nocturnas. Cursos especiales por correspondencia. Soliciten informes al director: Isaac Heller, profesor, contador, balancedor público y autor de las obras "Sistema Heller", Rivadavia 3412.

A 10 $ MENSUALES EN LA "ACADEmia Mercantil Pagano" Incorporada para todos los cursos a la Esc. S. de Comercio de la Nación). Se dictan lecciones diarias de teneduría de libros a oro y papel, arit., álg., inglés, francés, castellano, caligrafía, etc. Nótese: que esta Academia es la única que ha llegado a expedir a sus alumnos títulos de "Perito Mercantil" y "Contador Público Nacional". Clases diurnas y nocturnas. Se reciben pupilos. Programas gratis. No hay vacaciones. Director: Salvador V. Pagano, contador público nacional y autor del "Tratado Teórico Práctico de Contabilidad y Teneduría de Libros" más completo de los publicados hasta la fecha, Uruguay 228, U. T. 843, Lib. v10

A 10 MENSUALES EN LA "ACADEmia Mercantil Pagano" Incorporada para todos los cursos a la Esc. S. de Comercio de la Nación) Se dictan lecciones diarias de teneduría de libros a oro y papel, arit., álg., inglés, francés, castellano, caligrafía, etc. Nótese: que esta Academia es la única que ha llegado a expedir a sus alumnos títulos de "Perito Mercantil" y "Contador Público Nacional". Clases diurnas y nocturnas. Se reciben pupilos. Programas gratis. No hay vacaciones Director: Salvador V. Pagano, contador público nacional y autor del "Tratado Teórico Práctico de Contabilidad y Teneduría de Libros", más completo de los publicados hasta la fecha; Uruguay 228, U. T. 843, Lib. v10

COL. NESTROTTO, niñas, rep. Quintes, incorp. norm., int., B. Mitre 3909. v9

COLEGIO SARMIENTO, especial PARA pupilos, Monroe 2136, Belgrano. v12

COLLEGE ROLLIN (41o. año), Sgo. Estero 381, prepara para febrero grados Nacional, etc. v11

COLEGIO Sarmiento, acredit. establec. grados, años, idiom., aplazados, especial para pupil., sin vacaciones, S. Juan 1643. v17

COLEGIO DANTE, GUAYAQUIL 150, grados y años. Ideal p. pupilos. Soliciten programas; pupilos, desde 40 $. v28

COLEGIO CENTRAL DE FLORES: Pedernera 115 (plaza Flores). Nacionales, grados, Milit. Pupilos 42 $, Sin vacac. v9

CIEN BECAS GRATIS DE PIANO Y violín da el Conservatorio Nacional, Rivadavia 2487. v9

COLEGIO CHARLEMAGNE: Venezuela 2402. Reapertura de las clases 2 de marzo. v15

ESCUELA DE CANTO Y BAILES DE SAlón, Victoria 1211, U. T. 7869, Lib. v13

ESCUELA de baile, Enrique Holst: Cangallo 1570, 1er. profesor argentino. v15

ESCUELA DE BAILES modernos, enseñanza garantida en 5 lecciones, fox-trot, Boston, one-step, hesitation, maxixe y tango. Malpú 326, U. T. 1778, Av.

ESCUELA DE BAILE, enseñanza perfecta de bailes de salón, Director J. C. Herrera, único prof. argentino diplomado, con personal de profesoras, maestro del Plaza Hotel, B. Mitre 1282, U. T. 5830, Lib. v12

INGRESO A FACULTAD DE MEDICINA. Dr. De Madrid. Ex-profesor de la Univ. de Bs. Aires. Zoología, Dr. Scala. Profesor de Botánica en las Univ. de Bs. As. y La Plata, Dr. Padel, prof. de Química, Univ. de Bs. As. Ing. Arauz ex-prof. Esc. Normales. Física, Enseñanza práctica, Santa Fe 3208 y Callao 555, a 6 p. m. v11

INSTITUTO NICOLAS AVELLANEDA: Venezuela 1951. Incorporado al Colegio Nacional Rivadavia. Fundadores: M. Sabaté y J. S. Dastugue. Director Aníbal B. Dastugue (ingeniero civil). Se admiten pupilos y externos. Las clases para aplazados y 1o. grado darán principio el 7 de enero. Preparación completa para los exámenes de ingreso a las facultades. v10

OBSTETRICIA, INGRESO, 1o. y 2o. años garantiz. resultado San Nicolás 525, Floresta. v9

PROFESORADO EN GENERAL

ALGEBRA, GEOM., TRIG., físic., etc. Ingreso Nacional, Aguilar, Andes 131. v11

APLAZADOS NAC., COM., INGRESO Medic., Ing., prepara B. Mitre 3508. v11

A 10 $ INGRESO PARTERAS, 5o. y 6o. grados, prepara B. Mitre 3508. v11

A 5 $ MAQ. ESCRIBIR, inglés, francés, preparo, B. Mitre 3508. v12

A OBREROS: Leer, escribir y cuentas, enseño rápido, San Juan 2887. v9

AGRONOMIA, Vet., ingr. sin bachillerato, aplaz., García M., Alberti 234. v9.

ALG., GEOM., TRIG., NAT., LICEO. Idiomas, curs. elem., clas. part. Victoria 452

A SAN JUAN 1792, TENED., ARIT., etc. 10 $, máq. 3 $, piano 5 $, diplomas. v11

APLAZADOS. Ingreso años libres del Nacional, prepr. rápida, Corrientes 3569.

A SEGURO, ingresa, parteras, prof. Anchoriz; Viamonte 843. v11

AV. DE MAYO 1180, BELGRANO 2896. Ingresos y grados, honorarios módicos. v26

A LEER, ESCRIBIR Y CUENTAS, en 2 meses, éxito seguro, San José 460. v9

APLAZADOS, 20 años DE CONTINUOS éxitos, San Juan 1543. v17

ARIT., TENED., MAQ., calig., todo 10 $ mens., diploma, S. Juan 1543. v27

A LANA 736, APLAZADOS CUALQUIER materia. Exito garantizado. v9

AMBOS sexos, máquinas de escribir. Todo sistema, $ 3 mes, B. Mitre 3582. v9

APLAZADOS y libres, soliciten informes en 3582 B. Mitre 3582. v9

A 2 $ MES piano, violín, solfeo, inst. gratis, piezas en 2 meses, Ecuador 735.

A CURSOS rápidos, máquina, taquigr., ortografía, cuentas, caligr., idiomas, teneduría, prof. O. Dobale, Chacabuco 158.

ARIT., MAT., FISICA, QUIM., ITAL., trig., años e ingresos nac., naval, militar y parteras, Canning 1577.

A DOMICILIO LECCIONES, preparo ingreso aplazados, parteras, enseño latín; precios módicos; Andes 937. v10

APLAZADOS: preparación rápida incluso latín, por profesores del Nacional. Exito probado: Rivadavia 1367.

A V. DE MAYO 1180, BELGRANO 2896. Perú 1465. Máquinas escribir, mes 3 $, ortografía, caligrafía, aritmét., mes 5 $. v10

APLAZADOS, MATEMATICAS, francés, física, ingreso a facultades, agronomía, veter., militar, naval, Matheu 1225, 3 a 11.

ARIT., Alg., geom., trig., clases partic. a aplazados del Militar, Nacional, Normal, Liceo etc., Independencia 2541. v11

APLAZADOS de colegios nacionales, no cobro honorarios si no aprueba exámenes. Prep. sol, ex catedrático, Córdoba 2234. v11

ALGEBRA, geometría, trigonometría, cosmografía, física y química para Nacional Militar e ingreso en facultades, prof. Claramunt, Victoria 773.

APLAZADOS, INGRESOS Y BACHILLERato en dos años. Preparación seria, éxito seguro, certificados a disposic. Brasil 1363.

ALG. GEOM., TRIGONOM., LATIN, idiom., materias ingreso 80. grado, Nac., Com., Milit., Normal, honorarios módicos. Profesores especialistas, Olazábal 2840. v15

ARITMETICA ALGEBRA, GEOMETRIA, trigonometría, química, física, etc. Por carta, personalmente B. Ariel, prof. de matemáticas, Av. de Mayo 738. v10

ESTUDIANTES: MATEMATICAS, materias de años del N. y 5o. gdo. preparación para examen de marzo, Moldes 1497. v9

A 2 $ mes idiomas, piano, canto, violín, guit., dib., pint., corte, confec., sombreros, labores, flores, cursos, caligr. taq. teneduría, repet. máq. Doy dipl. Sulpacha 176. v12

ASPIRANTES AL DIPLOMA DE "Contador Público", "Teneedor de Libros", etc. Preparación sólida e individual en breve tiempo $ 10 mes. Informese, 3582 Bmé. Mitre 3582. v9

A 10 $ AL MES ENSEÑO en clases generales, día y noche, teneduría a oro y papel, contabilidad, aritmética, correspondencia y caligrafía, Pagano, Rivadavia núm. 2475. v9

APLAZADOS NACIONAL, COMERCIAL, Industrial, Naval y Militar, Cuerpo de profesores especialistas en cada materia, ofrece una verdadera garantía a los padres de familia que deseen dar una sólida preparación a sus hijos. Ing. Civil P. C. Parodi, Sarmiento 1079, U. T. 6353, Lib. v10

APLAZADOS, REPASOS, INGRESOS (6o. grado), Aritmética, Algebra, geometría, trigonometría, física, química, zoología, botánica, latín, castellano, francés, italiano, inglés, historia, geografía, psicología, lógica, instrucción cívica, etc. Preparación sólida y garantida para los exámenes de febrero. Exito seguro. Solicite informes, B. Mitre 2582, U. T. 6278, Mitre. v9

AVISO: EL DIA 15 DEL CTE. INDEFECtiblemente quedará cerrada la inscripción para los cursos comerciales abreviados inaugurados el día 7 del actual para optar a los diplomas de Contador Público, Teneedores de Libros, Taquigrafía, Cajera, etc. Enseñanza sólida e individual. Clases diurnas y nocturnas. Corrientes 2778, esq. Pueyrredón. v9

BACHILLERATO DIURNO Y NOCTURno p. empleados, Florida 705. v11

BACHILLERATO RAPIDISIMO, ECONOmico, éxito garantido, Florida 705. v11

BACHILLERATO ABREVIADO 30 PEsos mens., por prof. del Nacional, Av. de Mayo 1135, 1o. y 111. v11

BACHILLERATO, inscribiéndose AHORA durante 1o. y 2o. término de 1919, ser. tér. y ult. bachiller mar. 1920, Florida 705. v11

CALIGRAFIA Y ORTOGRAFIA UNICAmente, Libertad 251.—Margarit.

CALIGRAFO MARGARIT, Libertad 251.—Reforma letra y enseña. inglesa, rondá, etc. Certificados ex-alumnos disposición.

CALIGRAFO MARGARIT.—Libertad 251. Reforma letra y enseña. inglesa, rondá, gótica, bastarda, ragueo adornos, etc. Certificados ex-alumnos a disposición.

CALIGRAFIA — Los niños que no pudieron conseguir buena letra en los colegios, que acudan, aprovecharán excelente, al calígrafo Margarit, Libertad 251.

CALIGRAFIA: APLAZADOS, comerciantes, empleados, reforzados en 1 mes en reforma letra, Poleschi, calígrafo nacional. Acoyte 173. v12

CALIGRAFIA ORTOGRAFIA ¿QUIERE tener Vd una letra clara y corrida? ¿Quiere escribir sin faltas de ortografía? Visítenme hoy mismo, San José 460. v9

CALIGRAFIA en general y reforma letra, Señorita Cuellar, autor de diversos métodos de escritura adoptados por escuelas normales y comerciales, Morelos 564. v11

DIBUJO, prep. aplaz., pintura, pluma, lápiz, grab., cal. Chile 865, U. 260, L. v11

DIBUJO, pintura del natural, curso moderno, lineal, Cevallos 1154. v11

DIBUJO, PINTURA DEL NATURAL, enseño, Belgrano 2786. v10

ESTUDIANTE 5o año Ingeniería prepara alumnos en Matemáticas Física, Química, Trigonometría Callao 789. v11

ESTUDIANTE 4o año Nacional, PREPARA 4o. grado libre en mes y medio. Callao 789. v10

EXAMENES DE INGRESO A LA FACULtad de Medicina.—Curso de preparación a inscriptos en 16 del corriente bajo la dirección del doctor M. V. Carbonell, prof. suplente de la Facultad de Medicina y de Ciencias Naturales del Colegio Nacional M. Moreno, curso de zoología Química: Prof. suplente de la materia, en la Facultad de Ingeniería, Dr. A. Sordelli Física: Prof. suplente de la Facultad de Agronomía y Veterinaria, Dr. R. Wernicke. Botánica: Prof. del Colegio Nacional de Buenos Aires, E. Peralta Ramos. Inscripción limitada. Solicitudes e informes, Independencia 2402, de 10 a 12 m.

PROFESORADO EN GENERAL

ESCRITURA A MAQUINA, CLASES diarias de una hora, 5 $ mensuales, Lavalle 864. v16

FRANCES POR PROF. PARISIENSE, locos. desde 10 $ m., Corrientes 2778. v9

FRANCES por profesor parisiense, materias Nacional, ingresos; Callao 762. v11

FACULTAD ciencias médicas, ingreso, García M., farmacéutico, Alberti 234. v9

FRANCES PROFESORA PARISIENSE, diplomada, gramáticas, conversación, 3 B. M., Victoria 1066. v11

GRADOS y materias del Nacional preparo a domicilio, H. G., Estados Unidos 4209. v9

INGLES Y MATEMATICAS: preparo a exámenes; Belgrano 2942, Do. 23.

INGLES, FRANCES TAQUIGRAFIA, piano, por profesores, Victoria 773. v11

INGLES, FRANCES, ETC. EXAMENES, conversación, 10 $ mes, B. Mitre 3582. v9

INGLES: PROFESOR de Londres, da lecc. 10 $ mens., Corrientes 2778. v9

INGLES, prof. Frank enseña rápido de noche. En San Juan 1543, mes 5 $. v17

INGRESO AL NAL., ETC. Y GRADOS elem., prepara, Moza 557, dep. 23. v10

INGLES, FRANCES, ital., castellano, según progr. del Nac., San José 450. v9

INSTRUCCION PRIMARIA E IDIOMAS, Colombres 526, v10

INGLES, CONV., gram., exám., método fácil, rápido, $ 10 mes; Perú 142, piso 1o. v11

INGLES, ex prof. Berlitz, sistema rápido, convers., comercial, exámenes, clases nocturnas, pr. médicos, Av. de Mayo 715. v13

INGLES: LECCIONES POR PROFESORA normal inglesa en Belgrano y el centro; por carta Profesora Inglesa, Cabildo 2217. v11

LECCIONES DE INGLES POR MISS DOris, Libertad 814. v16

MATEMATICAS, clases privadas, consulte precios, Venezuela 783.

MAQUINAS escribir todos los sistemas, enseño a $ 3, San Juan 2887. v11

MATEMATICAS, FISICA, QUIMICA, clases por Ingeniero, Victoria 1255. v16

MANICURO, PEDICURO Y MASAJES, Academia Norteamericana, Sulpacha 424. v17

MAQUINAS escribir todo sistema 3 $, Av. de Mayo 1180, Belgrano 2896, Perú 1465.

MATEMATICAS E INGLES PREPARO para exámenes Enseñanza secundaria, superior y especial. Ingeniero civil, Belgrano 3342, dep. 23.

MAESTROS normales preparan alumnos de enseñanza elemental en casa o a domicilio, dirigirse por carta o personalmente a Julio C. Díaz, Pichincha 965. v10

PROFESOR DE GUITARRA DA LECciones particulares, Montevideo 1611. v11

PIANO, violín, profesor a dom., 5 $, enseña piezas, Independencia 1319. v9

PROFESORA DE PIANO Y SOLFEO DA lecciones, Humberto 1750. v10

PROFESOR NORMAL, prepara a domic., grados y años, precio módico, Lavalle 900, 2o. piso B. U. T. 4954, Libertad. v11

PROFESOR OFICIAL prepara aplazados, matemáticas, física, ingreso facultades, militar, naval, Matheu 1225, de 3 a 7.

PROFESORA piano, solfeo, medalla de oro, precio módico, Talcahuano 54, dep. A.

PROFESORA FRANCES, INGLES, ulem. Prep, exám., a dom., Santa Fe 1823, 7o. v12.

PROFESOR DEL NACIONAL PREPARA a domicilio, garantiza, López, Moreno 1484, U. T. 7271, Libertad.

POR 5 $ enseño en 3 meses a señoritas y caballeros, piano, violín, mandolín, guitarra, acordeón, flauta, bandoneón, solfeo a domicilio 10 $; México 2801. v9

POR 6 $ enseño EN 3 MESES A señoritas y caballeros, piano, violín, guitarra, mandolín, band., clarinete, flauta, solfeo, Sarmiento 1848. v14

POR 5 $ ENSEÑO PIANO, VIOLIN, SOLfeo, mando, guitarra, p. profesora superior y profesor, a los aficionados enseñamos en poco tiempo. Lecciones de piano y solfeo a domicilio a 10 $ p. a examen, Sarmiento 1546. v11

SE enseña A ESCRIBIR A MAQUINA todos los días, una hora, 5 $ mensuales. También se hacen copias a máquina; Lavalle 1182. v11

TELEGRAFO MORSE enséñase RAPIDO, preparación especial, Gilemes 3782.

TAQUIGRAFIA Y MAQUINA enseño; calle Gral Viamonte 1330. v12

TELEGRAFIA, RADIOTELEGRAFIA, taquigr., contab., idiom., Florida 705. v11

TAQUIGRAFIA. Enseñanza esmerada. Prof. Péres G., Lavalle 864. v15

TAQUIGRAFIA EN UN MES, NUEVO sistema, solicite inf., Alberti 339. v10

TAQUIGRAFIA EN SOLO DOS MESES enseña prof. J. Olivares, Sarmiento 372. v9

TELEGRAFIA MORSE A OIDO Y CINTA profesor técnico de clases nocturnas, a cualquier hora, San Juan 2887. v9

TODAS LAS MATERIAS aplazadas de años y grados. Cuotas módicas. Profesores diplomados; Triunvirato 829.

TELEGRAFIA MORSE A OIDO, ENSEñio en 3 meses, clases a cualquier hora, 4 profesores, Bolívar 1556. v10

TAQUIGRAFIA, PITMAN-PARODY, REformada, Av. de Mayo 1180, Belgrano 2896, Perú 1465. v10

UD. PUEDE SER TAQUIGRAFO EN breve tiempo y empiezar empleado con buen sueldo. Estudie en su propia casa esta útil y lucrativa profesión. Nuestro sistema de enseñanza por correspondencia es sencillo y eficaz. Cuota módica. Solicitan folleto. Triunvirato 829 y Misiones 120.

VIOLIN, SOLFEO, canto, piano, enseñ rápido, p. mód., Cevallos 1154. v11

PROFESIONALES OFRECIDOS

DEPENDIENTE auxiliar de farmacia, joven, muy práctico necesitase. Vida lotería, Corrientes 469.

DONEO práctico laboratorio se necesita, Pavón 1693. Avellaneda. v10

JOVEN con conocimientos regulares de inglés, desearía lecciones para poder perfeccionarse, casilla de correo 918.

MUCHACHO de 16 a 20 años, que inque el trombon necesite, C. Calvo 2770.

MECANICO dentista para trabajos de caucho y oro, se precisa, Pozos número 819. v11

MUSICOS Y CUPLETISTA señorita SE precisa, Puentecito 2332 altura Puente Barracas.

MECANICO QUE SEA BUEN DIBUJANte de preferencia de la Escuela de Mecánicos de la armada, o Escuela Industrial de la Nación, se precisa; Perú 1037.

MUSICOS: clarinetes, bombardino y bajo tuba, que sepan arreglos, se necesitan, para una unidad de la policía de Bs. Aires; dirigirse E. Ríos 426.

MEDICO CIRUJANO DIPLOMADO O revalidado, dominando el alemán, se necesita para aldea importante de Entre Ríos, tratar personalmente a Sres. Sosa Hnos., B. Irigoyen 1877. v10

MAESTRA DIPLOMADA PARA ENSEñar castellano, francés y piano a 4 niñas de 7 a 14 años se necesita en casa de familia en una "Villa" cerca de Córdoba. Puesto ingradable y familiar. Dirigir propuestas con referencias a M. Palma, Av. de Mayo 666 v11

MAESTRA CON DIPLOMA NACIONAL, con preferencia jubilada, para continuar la instrucción de 6 hermanitos (dos niñas y cuatro niños), la mayor en 5o grado. Preferible que tenga buenas nociones de piano. Para estación a 30 kilómetros al Sud de ciudad Santa Fe, con familia modesta. Sueldo 130 $ (ciento treinta pesos), habitación y pensión. Dirigirse a José Barreiros, San Carlos Centro, F. C. S. Fe. v14

PROFESORA de francés precios, piezas piratas, Victoria 452, tratar de 12 a 3.

PROFESOR DE INGLES Y FRANCES se necesita. Corrientes 3569.

PIANISTA MUY COMPETENTE para acompañar a artistas líricos para gira artística teatral, se necesita urgentemente de 2,30 a 3.30 p. m., Alsina 593, empresa muy seria y responsable.

SE NECESITA un profesor o profesora de contabilidad, M. de Oca 496. v11

SE NECESITA profesora de español, bien preparada y que posea algún diploma; dirigirse a M. L., poste restante Correo Central. v10

SE NECESITAN contadores, teneedores de libros, empleados, taquígrafos, con experiencia en frigoríficos, buenos sueldos. Por carta dando todos los detalles, edad, experiencia etc., a International Products Co., Sarmiento 442. v9

TENEDOR DE LIBROS POR HORAS, muy práctico, necesítase, por carta únicamente. Solís 1369.

TENEDOR DE LIBROS EXPERTO NEcesítase, para establecimiento importante, sueldo 130 $; escribir dando referencias e indicando edad, a M. E. R., 1904, poste restante correo central.

PROFESIONALES OFRECIDOS

AYUDANTA partera o enfermera muy práctica, Lavalle 3067, altos.

ATENDANTE teneedor de libros, práctico en trabajos de escritorio, se ofrece, I. M., Pichincha 325.

AUXILIAR de farmacia, joven competente, honrado y trabajador se ofrece para ciudad o campaña, buenos certificados y referencias, ocurrir Droguería del Pueblo; Rivadavia 720. v13

AYUDANTE de teneedor de libros se ofrece, con práctica de escritorio y poco saludo el idioma francés, para la ciudad o campo, buenas referencias, por carta a F. M., Tucumán 821. v17

CONTRABAJISTA señorita COMPETENte, se ofrece, Alsina 1089. v9

CONSTRUCTOR NAVAL desea colocación o contrata para construir embarcaciones de cualquier tonelaje o material garantizando su competencia. Carranza 564, Boca.

CONTADOR PUBLICO DIPLOMADO POR la Universidad de Bs. As., con gran práctica y experiencia comercial y habiendo ocupado importantes puestos, se ofrece como contador, gerente o administrador, referencias y garantías, por carta a J. Mansilla, Francia 3927. v12

CONTADOR PUBLICO, dispone de 3 en adelanta para inspeccionar o llevar contabilidad; Rivadavia 809. v11

DIBUJANTE de bordados se ofrece, Paseo Colón 839. v9

DACTILOGRAFA se ofrece, sin pretensiones, B. M., Victoria 2826, dto. 10. v11

DEPENDIENTE para pequeña farmacia se ofrece, por carta a M. A. P., Quintino Bocayuva 730. v9

DEPENDIENTE de farmacia para ciudad o campaña, se ofrece. Bernardo de Irigoyen 230. v10

DIBUJO, PLANOS de TODA CLASE Y para patente de invención, trabajo y precio sin competencia, B. Mitre 2549. v18

DACTILOGRAFA SE OFRECE, BUENA letra, ortografía, y sabe algo de contabilidad, por carta a personal a Renée, Viamonte 549, p. 2.

EMPLEADO JOVEN, taquígrafo dactilógrafo, buena letra, culto y honrado, práctico en trabajos de escritorio y cobranzas, buenas referencias, se ofrece para ciudad o provincia. Escribir ampliando detalles E. M. F.; O'Brien 1181.

FORMULA DE TRATAMIENTO Y CUración radical de várices, úlceras, especialmente varicosas, fístulas crónicas y muchas probabilidades de curación del cáncer externo y lepra ulcerosa. Se vende Rivadavia 4346, de 6 a 7 p. m. Hay certificados de enfermos.

INSTITUTRIZ FRANCESA se ofrece. Optimos certificados. Iría afuera, Bolívar 775, dept. H.

LICENCIADO EN FARMACIA con certificados, referencias y con seis años de práctica se ofrece; Paseo de Julio 168. v12

IDONEO de farmacia formal y competente se ofrece para casa seria, conoce lo indispensable de libros, etc. Por carta a M. C., Calvo 1235 (vida externa).

JOVEN dactilógrafo para ayudante de escritorio se ofrece, tiene certificados; calle Canning 3077. v11

JOVEN PIANISTA para CINEMATOgrafo, se ofrece, mañana o noche, Santa Fe 5018.

JOVEN SE OFRECE para taquígrafo dactilógrafo, dirigirse a M. S., Laprida 682, Avellaneda. v9

JOVEN sin pretensiones se ofrece como dactilógrafo para escritorio o casa de comercio, sin pretensiones, E. G. T., Olavarría 2056.

JOVEN serio, bachiller francés, ex-alumno univ. París, conociendo idiomas y correspondencia y contabilidad, busca colocación. Referencias amplias, indicar sueldo y condiciones. Carta a J. M. C., Tucumán 805. v12

LLEVO CUALQUIER CONTABILIDAD inasticulas y rubricación, contador F. Bernardo, Victoria 942, U. T. 4681, Lib. v31

MAESTRO práctico en la enseñanza de grados, se ofrece, sin pretensiones, para escuela, ciudad o campaña; a Casto Barcia, Defensa 210. v11

MAESTRO NORMAL DESEA COLOCARse en instituto o escuela, dirigirse a Lavalle 477, escritorio No. 4. Por carta o personalmente, de 2 a 5. v9

PIANISTA señorita se ofrece competente para cine, Corrientes 1354, dep. K. v10

REGENTE DE FARMACIA PARA LA provincia, sin trabajo, dirigirse Pasco 255, de 12 a 2 p. m. v10

SEÑORITA se ofrece para taquigrafía y máquina, Cangallo 1164. v10

SE OFRECE CONTRABAJISTA, CERRIto 176.

STA. 3o. VIOLIN, se ofrece, 24 de Noviembre 3061.

Señorita PIANISTA COMPET. SE OFREce para ciudad o Rosario, México 1492. v9

SEÑORITA DACTILOGRAFA, ayudanta de teneedor de libros, se ofrece, F. B., Sucre 1436, dep. 1o., Belgrano. v9

SEÑORITA TAQUIGRAFA CON BUENA letra y ortografía ofrécese para practicar en escritorio, por carta a E. P., Alm. Brown 836. v9

SE OFRECE, de preferencia para casa importadora, o fábrica, teneedor de libros, cajero, administrador, de 35 años, hombre de toda confianza, con 7 años de práctica en el país y vastos conocimientos comerciales adquiridos en Francia y Alemania. Certificados y referencias. Ofertas a H. J. 721, Avenida de Mayo 575. v11

TRADUCTOR PUBLICO NACIONAL, F. Tucker, B. Mitre 475, T. 160 Av. v12e

TENEDOR de libros, dispone horas, buenos informes, Contador, Brandzen 1384.

TENEDOR DE LIBROS práctico, módico y garantido, por horas se ofrece; Ferreyra; Estados Unidos 590. v12

TENEDOR DE LIBROS, CONTADOR, CORresponsal, práctico, recomendado, solícito, ofrécese para campaña, Lucca 1688. v11

TENEDOR de libros diplomado, práctico, lleva cualquier contabilidad por horas, atrasadas, mal llevadas, balances, etc., escribir S. R., San Carlos 2536. v10

TENEDOR de libros de 30 años, muy competente, desea empleo, hace balances, apertura de libros, certificados y referencias a satisfacción, ciudad o campo. Ofertas a Av. de Mayo 575, J. V. 30. v9

TENEDOR DE LIBROS JOVEN, CON mucha práctica en escritorio, correspondencia y escritura a máquina, disponiendo de medio día se ofrece, óptimas referencias, J. G., Venezuela 916. v10

VIOLONCELLO práctico para orquesta se ofrece, Las Heras 1991. v10

VIOLONCELLO práctico para cine, con rep. se ofrece; Cuenca 2974. v10

PARTERAS

ACHIVALE, partera, prof., pens., curación 20 $, as. result., Alberti 1157. v4

F. SERRA, partera, recibe pensionistas, consulta de 1 a 5, Brasil 827. v9

MATRIAIN, PARTERA, prof. Madrid. Bs. Aires. Curaciones ráp. res. seguro pens. 40 $, cons. gratis, Piedras 535. v9e

P. GRABOIS, partera; recibe pensionistas a precios módicos, Ayacucho 417. v18

CURACIONES breves, resultado seguro, pens. 40 $, part. belga, R. Peña 124. v18

CIRUJANA, partera J. B. de Casanovas, pensionistas, B. Irigoyen 1106. v8

DELIA RAGIONE, partera, pensionistas $ 30, asegura resultado, Libertad 740. v

DOCTORA PARTERA, curaciones, nuevos adelantos de la ciencia, reconoce gratis. Pens. precio módico, a. chapas. Esmeralda 928. v9e

PARTERA ZEPURNAYA, HEM., partos, cur. ráp., pens. 40, Pueyrredón 585. v12

PARTERA MEEROFF, hemorragias, partos, curac., pens. 40 $, Corrientes 2240. v31

PARTERA, CONS. grat., pensión, Sulpacha 772, U. T. 6418 Juncal, sin chapas. v15

PARTERA FRANCESA, ex-jefa Maternidad París, sin chapas, Uruguay 1055. v10

PARTERA espec., pensionistas, curas sin dolor, casa seria, Tucumán 2026. v11

PARTERA LORENZO, DIPL. HEMORRAgias, curaciones Montevideo 1059. v18

PARTERA M. ONDARCUHU, consultas embarazo, partos, curación, sin chapa, Larrea 58. v9

OFICIOS DIVERSOS PEDIDOS

OFICIAL PELUQUERO, media plaza o media por mes, necesito. B. Mitre 4398.

OFICIALA planchadora se precisa. Espinosa 660, Caballito.

OFICIAL medio peluquero o aprendiz por mes preciso. Las Cuevas 2721.

OFICIAL peluquero bueno necesito, 1/2 plaza o sábado fijo. Humberto I 959.v10

OFICIALES herreros ajustadores se necesitan, Guatemala 4329.

OFICIALAS MAQUINISTAS PELETERAS preciso, Cerrito 1138.

OFICIAL hojalatero preciso, B. de Irigoyen 1052.

OFICIAL SASTRE por pieza, medio oficial, aprendiz preciso. Florida 22, altos.

OFICIAL peluquero preciso. 19 $, B. Mitre 2776.

OFICIAL peluquero competente, y 1/2 oficial, se necesita, Uruguay 444.

OFICIAL peluquero preciso por mes o sábado, Bompland 2859.

OFICIAL peluquero necesito por mes o 1/2 plaza, Rivadavia 3380.

OFICIAL medio o un aprendiz adelantado sastre, se precisa, Río Bamba 73.

OFICIAL peluquero preciso, pago bien, Av. La Plata 3836.

OFICIAL medio sastre adelantado, precisase, Sarmiento 1707.

OFICIAL peluquero preciso, joven y competente, Carlos Calvo 2005.

OFICIALAS para puntillas cilet y bolillo se precisan, Florida 578.

OFICIAL sillletero se necesita, Corrientes 7136.

OFICIAL peluquero competente necesito por mes, pago bien; Agüero 746.

OFICIALA planchadora competente necesito $ 2.50 por día. B. Mitre 3264.

OFICIAL peluquero para ciudad de campaña, se precisa, Córdoba 2312.

OFICIAL peluquero necesito, bueno, por mes; Melo 1999 esq. Junín.

OFICIAL peluquero media plaza, preciso. Entre Ríos 118.

OFICIAL peluquero preciso competente, Caseros 3264.

JOI MUCHACHO que sepa afeitar bien 35 $ comida, Rincón 1346.

OFICIAL medio peluquero adelantado, con sueldo seco, necesito, Gallo 720.

OFICIAL brapcero, se precisa, Zapata 127 1 cuadra Cabildo misma altura.

OFICIAL peluquero adelantado, necesito por mes, pago bien, Azcuénaga 59.

JOVO, aprendiz sastre adelantado, se necesita. Humberto I- 2318, altos.

OFICIAL medio peluquero adelantado, por mes, pago bien, Azcuénaga 59.

JOVO, aprendiz sastre adelantado, se necesita. Humberto I- 2318, altos.

OFICIAL medio peluquero adelantado, por mes, pago bien, Azcuénaga 59.

OFICIAL medio sastre aprendiz adelantado, preciso, Forest 337, Chacarita.

OFICIAL peluquero preciso por mes o para sábado, Bermejo 376.

OFICIALA modista y medio oficialas se necesitan, Suipacha 760.

OFICIAL o medio oficial peluquero, necesitase, Lobos 1915.

OFICIAL peluquero para sábado fijo se necesita, Bagé 2543.

OFICIAL SASTRE se necesita con muestras, San Juan 2833.

OFICIAL peluquero necesito por mes, calle Gallo 2248.

OFICIAL mueblero preciso para macizo, Venezuela 2739.

OFICIAL lustrador de muebles comp., necesito, Giribone 199, Chacarita.

OFICIALAS y medio oficiala modista de vestidos preciso, Pavón 1863.

OFICIAL peluquero para sábado necesito, Dean Funes 973.

OFICIAL medio sastre bueno, preciso, pago bien, Tarija 5526.

OFICIAL peluquero preciso por mes, sueldo seco, competente, Lima 1927.

OFICIAL peluquero competente, por mes preciso, Suárez 1951. v10

OFICIAL peluquero bueno necesito, Corrientes 665.

OFICIAL sastre se necesita, Corrientes 57, p. 1o., D. A.

OFICIAL peluquero preciso para Mar del Plata, tratar Humberto I 2118.

OFICIALAS medio y aprendizas ropa blanca precisa Bellver, Garay 3784.

OFICIAL y medio sastre se necesita, Bdo. de Irigoyen 427.

OFICIAL medio sastre se necesita, Corrientes 871, p. 1o., dep. A.

OFICIALA medio modista de vestidos se necesita, Cumbú 625.

OFICIAL medio sastre y aprendiz de fino necesito, Río Bamba 968.

OFICIAL peluquero se precisa, 50 $ secos, Estados Unidos 2014.

JOI medio oficial peluquero y aprendiz preciso, Chacabuco 1920.

OFICIALES lustradores buenos de muebles preciso, Matheu 1671.

OFICIALAS modistas se necesitan; Paraguay 975, Dto. F.

OFICIAL peluquero bueno preciso para sábado; Soler 3552.

OFICIAL peluquero se precisa por mes, sueldo 40 $; San José 906.

OFICIAL peluquero necesito por mes, paso 70 $, Pedro Mendoza 1285.

OFICIAL peluquero necesito para sábado, o por mes, C. Salvadores 1502.

OFICIAL peluquero se necesita, Sáenz Peña 801.

OFICIAL peluquero necesito, $ 40, y comida, Esperanza 24, Rivadavia 6200.

OFICIAL medio peluquero, por mes, Bosdo 1070.

OFICIAL peluquero competente, por mes, sueldo seco, Av. La Plata 1072.

OFICIAL PELUQUERO necesito, Corrientes 1167.

OFICIAL MEDIO PELUQUERO, por mes, se necesita, Progreso 3099.

OFICIAL medio sastre se precisa, Montes de Oca 380, Avellaneda.

JOI medio oficial peluquero o aprendiz adelantado, pago 40 $, Olaguer 3068.

OFICIAL medio peluquero competente, buen sueldo, preciso, Rivera 1087.

OFICIAL medio peluquero preciso, por mes, 40 $, Alberti 1907.

JOI APRENDIZ adelantado peluquero, se necesita, Catamarca 1746.

OFICIAL peluquero por mes y para sábado, Entre Ríos 2151.

OFICIAL peluquero o medio oficial, se precisa, Billinghurst 1631,buena casa.v10

OFICIAL medio peluquero, preciso por mes, bueno, Bompland 2176.

OFICIAL medio sastre adelantado se necesita, Arenales 2446.

OFICIALA modista, preciso, Uruguay 634.

OFICIAL peluquero bueno, se necesita, Independencia 2383.

OFICIAL medio sastre, casa y comida, necesito, San Salvador 4578.

OFICIAL o medio oficial peluquero se necesita, sueldo seco, Gurruchaga 2168.v9

OFICIALA planchadora precisa; Uruguay 634.

OFICIAL peluquero competente, se precisa por mes, Independencia 2781.

JO. PRECISO joven que afeite bien; pago sueldo y comida, Pavón 3032.

OFICIAL PELUQUERO se necesita, sueldo 60 $, tratar Bcdo 1885.

OFICIAL PELUQUERO por mes 70 $ preciso, L. N. Alem 1535, dock Sur.

OFICIALA planchadora se necesita, bermejo 629.

OBREROS FUNDIDORES se necesitan; Cochabamba 3055.

OFICIALES herreros, se necesitan, San Francisco y Pepiri, barraca Vasena.

OFICIAL medio peluquero por mes se precisa, Bolivia 83.

OFICIAL CARPINTERO se necesita, y un embalador de muebles, practico, B. Mitre 1659.

OFICIAL peluquero preciso por mes 40 pesos y comida, O'Gorman 48, Avellaneda.

OFICIAL O 1/2 PELUQUERO necesito competente a 1/2 hora de la capital, tratar Gral. Hornos 220.

OFICIAL barbero por mes, competente, sueldo de 60 a 70 $, otro para sábado fijo 7 $, Andrés Arguibel 1883.

OFICIAL competente para cortador y y cortar suela se precisa; Independencia 4576.

OFICIAL muy práctico en la fabricación de envases de cartón, se necesita, Ugarteche 2828, de 8 a 11 a. m.

OFICIAL hojalatero, se precisa para guardabarros y faroles de automóviles, Pavón 1341, capital.

OFICIALES peluqueros, 2 por mes y 2 para sábados, pago bien, se precisan, Charcas 1491.

OFICIAL pintor competente, necesito, dirigirse por carta a Guido Fortuna; Laboulaye, F. C. P.

OFICIALES relojeros, herrero de obra y medio oficial fetrista se necesitan; Entre Ríos 1366.

OFICIALES y oficialas muy competentes en camisas nuevas y usadas, se precisan, Ombú 365.

OFICIALAS, medio oficialas y aprendizas lenceras, se necesitan, Esmeralda 946.

OFICIAL peluquero necesito para sábado, de 12 a 10, pago 6 $, General Rodriguez 2160, Talleres, F. C. S.

OFICIAL peluquero competente necesito por mes y otro para sábado, Díaz Velez 3579.

OFICIAL peluquero, se precisa, 60 $ seco y cena y el 10 ojo de su trabajo, calle General Mitre 50, Tigre, F. C. C. A.v9

JOI MEDIO oficial barbero se necesita, Alvear 80, V. Ballester, F. C. C. A., 30 pesos, casa y comida.

OFICIAL medio peluquero adelantado, se necesita, sueldo 35 $ y comida, Pichincha 1683.

OFICIAL medio o aprendiz adelantado sastre se necesita, Venezuela 451, sastrería.

JOI PELUQUERO preciso, muchacho, que sepa afeitar bien, buen sueldo, Liniers 1917.

OFICIALES carpinteros y muebl. se necesitan en Bernal, F. C. Sud, frente a la estación del tranvía 22, inútil presentarse si no son competentes

OFICIOS DIVERSOS PEDIDOS

PINTORES de letras preciso, Blandengues 1866, Belgrano. v11

PEON PARA HACHAR LEÑA y carga, 40 pesos, casa y comida, Zuviría 345.

PLANCHADORAS oficialas necesito, trabajo permanente, Crámer 2285. v10

PEON para lavaftascos se necesita; Bringhurst 63.

PEON de 18 años se necesita para limpieza y mandados, San Juan 2673.

PONEUMÁTICOS DE MINERVA SE necesita, Córdoba 988.

PLANCHADORA medio oficiala y aprendiza se necesitan, San José 1454. v10

PLANCHADORA oficiala se precisa, Venezuela 259.

PEON para corralón, se necesita, Piedras 1323.

PLANCHADORAS medio oficialas y aprendizas preciso, pago bien, San Juan 1162.

PEON para todo trabajo, se precisa, Sáenz Peña 346, el fondo.

PEON para todo trabajo, se precisa, Azcuénaga 1564.

PLANCHADORA buena oficiala precisa, Charcas 786.

PLANCHADORA aprendiza necesito, comida y sueldo, Corrientes 2412.

PEON práctico para tambo, 15 a 18 años, se necesita, Virgenes 252

PEON joven para negocio, recomendado, precisase para afuera, tratar Oro 1873.

PEON práctico para tambo se precisa, Moreno 3300.

PLANCHADORA aprendiza adelantada necesito, Talcahuano 324.

PLANCHADORAS buenas oficialas necesito, Talcahuano 324.

PLANCHADORA oficiala de camisas y medio oficiala, se necesitan, Paraná 537.v10

PINTOR a liso precio, B. Mitre 1531, dep. núm. 5.

PLANCHADORA oficiala preciso, Estados Unidos 1180.

PEON se precisa para depósito de vinos, Chacabuco 1019. v9

PLANCHADORA oficiala y medio oficiala, se precisan; Córdoba 664.

PLANCHADORA oficiala o medio oficiala, se necesita, Alsina 1519. v10

PLANCHADORA se necesita, Estados Unidos 1180.

PEON para limpieza piezas, hospedaje se necesita con cédula, México 545.

PLANCHADORA medio oficiala, preciso, Alsina 750.

PANTALONERA competente con muestra modida, necesito, Cerrito 49.

PINTOR medio oficial necesito, Rincón 486, a las 7 a. m.

PEON de farmacia necesitase, Corrientes 4189.

PLANCHADORA camisera se precisa, calle Salta 340.

PELETERA buena forradora se necesita, Cerrito 249. v10

PRECISO muchacha, coser y cortar, costura, de 2 a 7 p. m., Venezuela 1650.

PLANCHADORA oficiala o medio oficiala necesito; Talcahuano 874.

PRECISO joven para repartir pan, de 15 a 18 años, Salta 524.

PLANCHADORA aprendiza adelantada se necesita, Talcahuano 1261.

PLANCHADORA oficiala y medio oficiala, preciso, Díaz Vélez 3764.

PLANCHADORAS oficialas buenas se necesitan, Arenales 2145. v11

PEONES para fábrica de quesos, se necesitan, Corrientes 3264.

PRECISO hombre práctico para máquinas comprimir tabletas, Añasco 1570.v11

PLANCHADORA buena oficiala se necesita, dos días por semana, Belgrano 1560.

PEON MUCHACHO para farmacia, necesitase, Tucumán 500.

PEON lavadero, joven, necesito, Arenales 2048.

PLANCHADORA aprendiza adelantada, se necesita, Arenales 2048.

PINTORES DE LISO, medio oficiales, preciso, Thames 736.

PLANCHADORA aprendiza adelantada, se precisa, Chile 1943.

PEONES para aserradero se necesitan, Caseros 2772.

PLANCHADORA oficiala se necesita; E. Unidos 876.

PLANCHADOR competente para tintorería se necesita; Bolívar 481.

PRECISO albañiles peones y galponistas, B. Mitre 892.

PEON PARA TAMBO que sepa ordeñar necesito, Boyacá 69. v10

PANTALONERAS se necesitan con muestras, que cambre pantal., Lavalle 556.v10

PEON para limpieza y mandados se necesita, C. Pellegrini 887, de 8 a 12 m.

PEON joven necesito, Arenales 2049.

PLANCHADORA oficiala se necesita calle San Martín 681. v10

PLANCHADORAS oficialas y medio oficialas necesito, Rosario 809, Caballito.

PEON para lechería, se necesita, Patricios 599. v9

PLANCHADORA oficiala y medio oficiala necesito, Victoria 2132. v9

PLANCHADORA medio oficiala y aprendiza se necesita, Cangallo 2311. v10

PEON quintero práctico para estancia, se necesita, Alsina 1537, 1o. v9

PLANCHADORAS se necesitan, tintorería Conort, Santa Fe 1927. v10

PLANCHADORA oficiala se necesita; B. Mitre 2136. v9

PLOMEROS Y CLOACQUISTAS, necesito, Provincias Unidas 3030. v9

PEON de farmacia, necesito, Martín García 406. v9

PLOMPIER PARA CASA de campaña se necesita; dirig. a casilla correo 1072. v9

PEONCITO para trabajos de familia se necesita, Díaz Vélez 4458. v9

PEONES para taller mecánico se necesitan, Luca 1541/49. v10

PREPARADORA de sombreros buena necesito, Corrientes 2127. v8

PLANCHADORA, aprendiza adelantada, se necesita, Santiago del Estero 1368. v9

PEONES de fundición se precisan, Bolívar 1841. v9

PONEPLIEGOS de minerva se necesitan; Rivadavia 4095. v9

PEONES se necesitan; Cochabamba No. 3065. v11

PLANCHADORA aprendiza se necesita, Victoria 2132. v8

PLANCHADORA aprendiza se necesita, Tucumán 320. v9

PEONES se necesitan; San Francisco y Pepiri, barraca Vasena. v11

PRECISO oficial herrero de obra, competente y medio oficial de calesa, Obligado 2657. v11

PLANCHADORA buena oficiala necesito tres días por semana, Conde 510, Colegiales. v11

PEONES prácticos para fábrica de soda se necesitan, Arcos 2468, Belgrano, buen sueldo.

PEONES y llenadores prácticos para fábrica de aguas gaseosas, se necesitan, Rivadavia 7627. v10

PLANCHADORA y otros quehaceres de familia para día se precisa, José Hernández 2716.

PLANCHADORAS y planchadoras muy competentes en camisas nuevas y usadas se precisan, Ombú 365.

PINTOR medio oficial de liso para ir a Lomas de Zamora, con ropa, de 6 a 6.30 a. m., Constitución 1327.

PLANCHADORA aprendiza necesito, 0.50 a 70 ctvs. por día, Melo 2019, esq. Junín. v10

PLANCHADORA oficiala necesito para toda clase de ropa, competente, Santiago del Estero 464.

PERSONA práctica para rellenar y forrar caballos de hamaca, se necesita, Av. La Plata 1689.

PERSONA FORMAL, práctico en el ramo vinos necesito, Gurruchaga 480, de 4 a 5 p. m.

PLANCHADORAS y 1/2 oficialas de camisas nuevas y finas se precisan, jornal 3 y 4 $; Cangallo 2274.

PANTALONERAS buenas necesito. Inútil presentarse sin muestra. Casa J. Isola, Corrientes 847, 1er. piso.

PLANCHADORAS oficialas y planchadoras preciso, pago buen sueldo, San Juan 1162.

PRIMERA, segunda y buenas oficialas se necesitan, Maison Campana, Santa Fe 681. Trabajo todo el año. v16

PRECISAMOS LIMADORES COMPETENtes en fábrica de carrocerías, Santa Fe 3428. v9

PEON práctico para quinta como capataz y peones también prácticos en quinta, para Río Carabelas, Triunvirato 701. v9

PLANCHADORAS oficialas, se necesitan para camisas y ropa de señora, Andes 580. v9

PEONES prácticos en el trabajo de depósitos de hielo se necesitan, Agüero 362.

PEON práctico en tambo, se desea para la capital, con buenas recomendaciones, Chile 869, de 5 a 8 p. m. v9

PLANCHADORA buena oficiala se precisa para taller, trabajo fijo, se paga muy bien, no presentarse si no es competente, B. de Irigoyen 592. v10

PEON competente en cortar alfalfa, con guadaña y ordeñar, necesito, para quinta en Haedo, F. C. O., de 7 a 8 o de 11 a 12 m.; Directorio 2179.

QUINTERO preciso, la señora que entiende algo de cocina, Pavón 4029. v9

QUINTERO, necesito quintero casado, sin familia, enviar referencias a Belgrano 477, Buenos Aires, o Quinta La Pontromina, calle Solís entre Sarmiento y Paz, Quilmes, F. C. S. v10

RECORTADORAS buenas de festón, necesito, Andes 138.

REBARBADOR en bronce se precisa, Bolívar 1841. v9

REMACHADORES y medio oficiales remachadores, se necesitan; Cochabamba 3055. v11

SE NECESITA carpintero por inmediato, Cnel. Calzo 866.

OFICIOS DIVERSOS PEDIDOS

SE necesita medio oficial guarnicionero de coche, Barrientos 2469.

SE PRECISAN costureras para ropa blanca señora, con muestra, Alsina 1251. v16

SE PRECISAN bordadoras de máquina Singer, con muestra, Alsina 1251 v16

SE NECESITA oficial sastre, Esmeralda 764, 1er. piso.

SEÑORITA para atender salón novedades se necesita, F. de Julio 142.

SE PRECISA medio y oficiales muebleros, Acevedo 1989.

SE NECESITA medio oficial tipógrafo platinero, Corrientes 561.

SE NECESITAN medio oficialas para batones, Humberto I- 1140.

SE NECESITA muchacho para todo trabajo, casa de comercio, Victoria 699.

SE NECESITA un mozo de ferretería, Córdoba 3462.

SE PRECISAN oficialas corseteras y modistas vestidos, Belgrano 1178. v10

SE NECESITA un oficial peluquero para cubrir o por mes, Talcahuano 308. v11

SEÑORITAS se precisan para la decoración de sombreros; Rioja 2250.

SE NECESITAN carreros; Cochabamba 3055.

SE PRECISA buen cafetero, sueldo $ 50, casa y comida, Comodoro 58, Flores.

SE NECESITA mecánico para taller de campaña; ocurrir México 950. v10

SE PRECISAN buenos oficialas zapateros, de hombre, Corrientes 785. v11

SE NECESITAN carreros, San Francisco y Pepiri, Barraca Vasena. v10

SE NECESITA una buena oficiala planchadora, Chile 1652.

SE necesita pron para todo trabajo lechería, Almirante Brown 1187.

SE NECESITA GUANTERO, con muestra; Corrientes 2655. v11

SE NECESITAN conductores de carros, S. Francisco y Pepiri, Bca. Vasena. v11

SE PRECISA UN PEON PARA FERIA, Yatey 271.

SE NECESITAN limpiadores de cloacas, buen sueldo, Belgrano 2027. v10

SE NECESITA un ayudante caramelero, Atacama 482.

SE NECESITAN armadores y calzonrilleras con muestra, Talcahuano 24. v9

SE NECESITAN oficialas y medio oficialas modistas, Juncal 2186. v9

SE NECESITAN torneros, Cochabamba 3055. v16

SE NECESITAN ajustadores mecánicos, Cochabamba 3065. v16

SE NECESITAN oficiales y medio oficiales fundidores, Cochabamba 3055. v16

SE NECESITAN caldereros y medio oficiales calderetes; Cochabamba 3055. v16

SE NECESITAN oficiales herreros, San Francisco y Pepiri, Barraca Vasena. v16

SE PRECISA muchacho de 16 años, para servicio de taller, Las Heras 3541. v9

SE necesita muchacho para despacho de bebidas, algo práctico, Suárez 201, Boca. v10

SE NECESITAN APRENDIZAS para empaquetar valijitas, 1 $ diario, San Carlos 3764.

SE NECESITAN 2 muchachos de 18 a 20 años prácticos para mostrador y limpieza, Juramento 1700, Belgrano.

SE PRECISA muchacho, ferretería para todo trabajo, de 12 a 14 años, Federico Lacroze 2049.

SE PRECISAN costureras prácticas para fundina de automóviles, Montes de Oca 880. v11

SE NECESITA muchacho de 12 a 16 años, para mandados y limpieza de garage, tratar de 9 a 12 m., Laprida 1469

SE NECESITAN conductores de carros, San Francisco y Pepiri, Barraca Vasena. v10

SE NECESITAN oficialas pantaloneras, para trabajar en el taller, Junín 447, comedor. v11

SEÑORITAS para boleteras y atender diversiones preciso, Corrientes 1066, de 10 a 12 m.

SASTRE POMPIER práctico compostu-ras y pantalones precisase; Bmé. Mitre 809.

SEÑORITAS figurantas para un teatro al aire libre, ocurrir de 9 a 11 a. m., Treinta y Tres 554.

SE NECESITAN oficiala y medio oficiala para taller Maison Adhemar; Suipacha 312.

SE NECESITAN peones para fábrica de ladrillos refractarios, Isabel la Católica 1288, después de las 8 a. m.

SE NECESITAN REMACHADORES y medio oficiales remachadores, Cochabamba 3055. v12

SE NECESITA un dependiente para los apuntes diarios de la fábrica de cartón, Espinosa 752. v9

SE NECESITAN ajustadores mecánicos; San Francisco y Pepiri, barraca Vasena. v16

SE PRECISAN costureras prácticas, para confección de sacos de señora, trajes de niños, tricotas etc., dirigirse todos los días de 2 a 4 p. m., Cochabamba 1884.

SACRISTAN COMPETENTE SE NECESita, Obligado 2042, presentarse con certificados de idoneidad y buena conducta, sin lo cual es inútil, se atenderá de 10 a 12 y de 4 a 6 p. m. v9

SE NECESITAN PARA UNA IMPORTANte casa, personas honorables y recomendadas, que no hayan ya ocupado de la venta de surtifugos en zonas fijas, inútil presentarse no reuniendo en absoluto estas condiciones, San Cristóbal 87, de 9 a 11.v11

SE PRECISA empleado escritorio ostancia, que sepa contabilidad y que haya desempeñado cargo análogo en establecimiento agrícola-ganadero, con buenas referencias, dirigirse por carta a Rousselet, Reconquista 46, esc. 800. v11

TIPOGRAFO medio oficial se precisa, General Mitre 920, Avellaneda.

TIPOGRAFO se precisa, Rivadavia 1731.

TIPOGRAFO para trabajos comerciales se necesita; Viamonte 521.

TALLISTA oficial necesito, Paraguay 728, de 8.30 a 10 a. m.

TAPICERO medio oficial preciso; Charcas 1015; tratar de 9 a 12.

TALLISTA medio oficial se precisa; calle Charcas 1015.

TIPOGRAFO medio oficial, se necesita, Cangallo 687.

TORNERO mecánico, se necesita, Provincias Unidas 152.

TIPOGRAFO medio oficial se necesita; Corrientes 2119.

TALLISTAS oficiales y medio oficiales se necesitan, Cerrito 726. v10

TALABARTERO para la campaña, se necesita; Cazón 62.

TORNERO en madera, se precisa, Ecuador 372.

TAPICERO de carruajes necesito, Motta Hnos., Moreno, F. C. O.

TEJEDORAS a mano en luna, se precisan, B. Mitre 3110.

TIPOGRAFO COMERCIALISTA bueno se necesita, Rivadavia 1265.

TORNEROS en bronce medio oficiales se necesitan, Victoria 2132. v9

TUNTORERO PARA ROPAS USADAS SE necesita, Garay 1332. v10

TORNEROS en bronce, se necesitan; Río Bamba 326. v10

TORNEROS SE necesitan; Cochabamba 3055. v16

TORNEROS se necesitan, San Francisco y Pepiri, Barraca Vasena. v16

TEJEDORA, se precisa oficiala para punto tricot que sepa trasmallar bien, Libertad 1244.

VENTILEADORA a máquina singer, necesito, Pichincha 52, conventillo.

VALIJEROS especialistas se precisan y aprendices adelantados, bauleros y carpinteros, Cangallo 1455, el fondo. v11

VENDEDOR de COMESTIBLES, PARA venta al detalle, actual existente importante necesito. Indispensable correcta procedencia, y conocimiento de idioma extranjero. Dirigirse dando datos, inclusive edad, a L. M., 1054, puesto restante correo central.

ZAPATERO COMPOSTURERO FINO, bien pagado, necesito, Montevideo 1006.

ZAPATEROS se necesitan, sueleros y taqueros, Palmas 265.

ZAPATEROS de fondo se necesitan, Pozos 1148.

ZAPATERO necesito medio oficial, doy casa y comida, México 1248. v10

ZAPATEROS oficiales sueleros L. XV necesito, Uruguay 158.

ZAPATEROS maquinistas, ascentador de armado, preciso, Uruguay 158.

ZAPATEROS oficiales de señora, clavado, preciso, Uruguay 158.

ZAPATERO compostu rero se necesita, pago bien, B. Mitre 1751.

ZAPATEROS desformadores de hombre, se precisan, Independencia 1761. v10

ZAPATERO, armador y sueleros de Luis XV, necesito; Cochabamba 4001. v10

ZAPATEROS sueleros L. XV, necesítanse, Sarmiento 600.

ZAPATERO medio oficial o aprendiz de señora, necesito, Pavón 2130.

ZAPATEROS oficiales de criatura clavado se precisan para adentro, Menéndez 2703.

ZAPATERO, hombre, varón y niña, clavado, pago bien, Triunvirato 324.

ZAPATEROS oficiales de niña, cosido, necesito, Directorio 565.

ZAPATEROS para crimesas y calzados de invierno, Cochabamba 1334. v11

ZAPATEROS se precisan para clavado de hombre y varón; Bcedo 582. v9

ZAPATERO se necesita, para nuevo y composturas; Rioja 1621. v9

OFICIOS DIVERSOS PEDIDOS

ZAPATEROS se precisan para clavado de señoras; Castro Barros 331. v9

ZAPATEROS sueleros Luis XV se paga bien necesito, Fco. Lacroze 3720. v9

ZAPATERO de hombre y señora necesito, José M. Moreno 793. v10

ZAPATEROS escarpinistas, criatura y niña, se precisan, Bcedo 1048. v9

ZAPATEROS PARA criatura escarpin y clavado, necesitamos, Victoria 3744. v10

ZAPATEROS armadores hombre, señoras, preciso, Cevallos 651. v10

ZAPATEROS DE TODAS CLASES SE necesitan, Medrano 18. v9

ZAPATEROS suaderos, luqueros y desformadores preciso para señora; Rincón 1440, fondo. v9

ZAPATEROS, armador de semilla, de hombre y plantillador, se necesitan, Independencia 1474. v9

ZAPATEROS PUNTEADORES, plantilladores, desformadores, se necesitan, Independencia 1500.

ZAPATEROS se necesitan de clavado, taco postizo de señora, Castro Barros 328. v10

ZAPATEROS: necesito armadores Luis XV y t. suela, oficiales para brin, Tapeyú 978.

ZAPATEROS OFICIALES de criatura, clavado, brin blanco, necesito, en Castro Barros 429.

ZAPATEROS de niña preciso 5, pago 9 $ doc., para dentro o afuera, materiales todo cortado, Catamarca 1324.

ZAPATEROS se precisan para criatura, clavado y cosido, pagase bien; Rivadavia 2019. v11

ZAPATEROS medio oficiales, criatura y niña, clavado y cosido, black, pago $ 2.50, 2.60, 3 por día, preciso Treinta y Tres número 891. v9

OFICIOS DIVERSOS OFRECIDOS

Abañil OFICIAL se ofrece, Paramario 1960, Magaña.

ADMINISTRA PROPIEDADES señorita respetable; atiende señoras solamente; J. E. Uriburu 444, 3p. piso. v13

AFERRADOR competente se ofrece para cualquier, máquina de carpintería o aserradero, Patagones 2876, de 7 a 9. v9

AJUSTADOR MECANICO con 12 años de trabajo en linotipos, entiende el torno se ofrece, De Bartolí, Medina 553. v11

AYUDANTE para fábrica de pinturas, se ofrece, Cangallo 2229. v10

COSTURERA se ofrece para tintorería o pompier, E. Unidos 972, pza. 10. v10

CORTADOR sastre práctico para medida se ofrece, calle Carranza 1605. v12

CARPINTERO galponista, comp., todo trabajo, ofrécese, Jornal, Tacuarí 1146. v10

CONFITERO PASTELERO, se ofrece, Sarmiento 2429, J. M. v10

CARRERO SE OFRECE, Castillo 824, S. A. v10

CHICO DE 13 años, se ofrece para casa de negocio, con recomendaciones; Famatina 3476. v10

CARPINTERO competente se ofrece con herramientas, para casa de negocio o campo, Morales 1740.

CARRERO a repartidor se ofrece para casa seria, con certificado; dirigirse M. Ortiz, Tucumán 1863.

CARPINTERO oficial con herramientas, se ofrece todo trabajo, Sáenz Peña 746, P., Blanco.

CORREDOR se ofrece, español, con relaciones y competencia para cualquier ramo, certifico de varios años, Cangallo 2339.

CARPINTERO se ofrece, competente en todo trabajo, Tucumán 328, Landa, F. C. S. v10

CHICO DE 15 años, de 1er. grado, para mandados, consultorio o poca limpieza, se ofrece; Ayacucho 1336, Modista. v9

CON CERTIFICADO DE 7 años, se ofrece hombre joven para trabajo de escritorio o casa análoga. Por carta a L. H.; Constitución 1252. v10

CAPATAZ MECANICO, FRANCES, CAsado, autos y mecánica en general, ciudad o campo, se ofrece, óptimas referencias. Por carta E. J., Ayacucho 1364. v11

COCHERO (oriental), se ofrece pueblo o estancia, por carta a V. Hermudez, Independencia 237, Villa Ballester, F. C. C. Argentino. v10

CHICO de 16 años se ofrece habiendo cursado el 6o. grado para escritorio o casa de comercio, presentado por sus padres, contestar por carta o personalmente, calle Nasca, No. 3880. v9

CABALLERO de 30 años, arg., casado, habiendo sido durante 14 años, oficial 1o. de un juzgado, se ofrece para cualquier ocupación, capaz y activo para cualquier empresa, etc., garantías personales y referencias a satisfacción, por carta a S. C., Pavón 1726. v10

DEPENDIENTE de almacén se ofrece bien práctico, Arenales 1502, por carta D. D.

DEPENDIENTE de almacén, práctico y buenos informes, Ayacucho 1772.

DEPENDIENTE medio de tienda ofrécese ciudad o campaña, Gral. Urquiza 773.

DEPENDIENTE de almacén, se ofrece, Alsina 1993.

DEPENDIENTE se ofrece, para zapatería, con recomendaciones, Caseros 2718. v9

DEPENDIENTE joven, italiano para despensa o quesería se ofrece, Rivadavia 7064. v11

DISTINGUIDA señorita extranjera que posee tres idiomas, desea buena colocación como cajera o puesto similar en casa comercio o escritorio. Dirigirse por carta a C. S.; B. Mitre 1130. v10

DEPENDIENTE de almacén de campaña se ofrece sin pretensiones, sabe tenedurís de libros partida doble, buenas referencias, por arrendamiento M. Menéndez, Balcarce 998, B. Aires. v9

ESCALERISTA, SE OFRECE COMO ENcargado, J. M., calle Acevedo 81. v9

EMPLEADO competente en comercio, argentino; perito francés, italiano, 27 años, Alberti, Arenales 1615, U. T. 2284 J. v10

ESTANCIEROS: Caballero que conoce causa actual epidemia equina, asegura salvar el 90 por ciento por nuevo procedimiento. Tratar con S. V., Bdo. de Irigoyen 300.

ELECTRO MECANICO bobinador con carnet de electricista de 1a. categoría de la municipalidad de la Capital, se ofrece como jefe o encargado de la sección electricidad de una oficina técnica, fábrica o taller. Referencias a satisfacción por carta a 216.861 puesto restante correo central. v11

ENGONERO se ofrece, con certificado, ciudad o campaña, Castro Barros 736.

FOTOGRAFO, se ofrece ciudad o campaña, Sierra, Culpina 542. v10

FUNDIDOR de bronce se ofrece, muy competente, en ornato, figuras, bustos, Larrea 357. v9

FOGUISTA se ofrece, sin certificados, con cuatro años de práctica, Chacabuco 900, de 2 a 5 de la tarde. v8

HOMBRE joven se ofrece para peón u otro trabajo, Bolívar 889.

HOMBRE se ofrece para trabajo fuerte, buenas recomend., Cevallos 131. v11

HOMBRE joven ofrécese, peón casa comercio, Carabobo 460.

HERRERO de obra y fragua se ofrece por carta a C. M., Moyles 1519. v11

HOMBRE serio ofrécese para cobrador o secretario, con buenas referencias y garantía, Lezica 4374. v9

HOMBRE joven ofrécese, para empresa, práctico en construcciones, cloacas y decoraciones, A. E., Cabrera 3956.

HOMBRE joven se ofrece para cualquier trabajo en casa de comercio, con buenas recomendaciones. Reconquista 538, J. L.

HOMBRE serio, práctico en ciertos ramos de comercio, se ofr., a casa importante mayorista, buenos informes comerciales y garantía, S. del Estero 807, P. A. v10

HOMBRE JOVEN, conducta, ejemplar a satisfacción con 1.000 $ se ofrece de portero, cobrador o sereno; carta D. G. Nigro; Viertes 208, encargado. v10.

HOMBRE práctico en bar, restaurant y confitería, se ofrece, en las horas de tarde, sin pretensiones, Bastila, Córdoba 5149. v9

HERRERO mecánico, se ofrece para el manejo de motor a vapor, o explosión, casado, con buenas recomendaciones, competente cualquier trabajo. Tratar por carta; Independencia 348. v10

HOMBRE serio y de buena conducta, se ofrece, como sereno o cuidar casa, entiende de carpintería y de todo trabajo, Florida, F. C. C. A., Parada Agüero, F. C. C. C., Almacén de Nazareno, A. P. v10

IMPORTADORES DE TEJIDOS O REpresentantes. Caballero argentino, hablando francés, comprador en Europa y vendedor de antigua casa francesa de esta plaza, relacionado con la mejor clientula de la capital y provincias, con 15 años de experiencia comercial, conocimientos de aduana, contabilidad, correspondencia, etc. Se ofrece para puesto similar o administración, con garantías y credenciales a satisfacción, punto restante correo central, L. N. M.

JOVEN se ofrece para despacho de bebidas, práctico, Sgo. del Estero 416.

JOVEN 17 años, ofrécese para casa comercio, buenas recomendaciones; S. Fe 5018

JOVEN, para comercio, se ofrece, Chile 480. v10

JOVEN de 15 años se ofrece para un negocio, E. Ezeiza, Piedras 1049. v10

JOVEN que ha cursado sexto grado se ofrece, de 7 a 9 p. m., Ayacucho 966.v10

JARDINERO quintero italiano, con recomendaciones, se ofrece, Lima 1250. v9

JOVEN se ofrece con práctica en el extranjero, de casa o escritorio, de 18 años, H. P., Bolívar 489. v10

JOVEN se ofrece para pastelería, práctico. Por carta o personalmente, S. Cartos 3437, J. R.

JARDINERO francés, solo se ofrece, completo, buenas referencias, Cerrito 638, F. M.

JARDINERO quintero completo, con conocimiento, solo, italiano, se ofrece; Pavón 1999.

OFICIOS DIVERSOS OFRECIDOS

JAPONES PROFESIONAL, jardinero, se ofrece, Rivadavia 2184. v9

JOVEN para escritorio, con buenas recomendaciones, sabe escr. a máquina, pase mucha exper., Cangallo 1348. v11

JOVEN CON BUENA letra y caligrafía se ofrece para escritorio o casa mayorista; por carta J. M. R., Arcoúmaga 63.

JOVEN INSTRUIDO, SE OFRECE PARA administrar propiedades; se da garantía. Entre Ríos 442, A. R. v11

JOVEN, de 25 años, se ofrece, para practicar oficina remates y comisiones, sin pretensiones, H. M., Guise 1662.

JOVEN de 17 años, se ofrece, sabe escribir a máquina y bicicleta, M. R.; calle Paraná 2101.

JOVEN, con buena letra y ortografía, se ofrece, sabe escribir a máquina, Cangallo 1029.

JOVEN 18 años se ofrece, instruído, con certificados, sin pretensiones, Independencia 2115.

JOVEN H. FRANCES se of. para reparto y limpieza de casa comercial, Dartal; Bmé. Mitre 1290. v9

JARDINERO quintero, japonés, buenas recomendaciones, se ofrece, Ayacucho núm. 1439. v9

JOVEN de 17 años, se ofrece para practicar en el comercio, sin pretensiones, R. R., Cangallo 1252, dep. 26. v9

JARDINERO y quintero, japonés, ofrécese. Buena recomendación; calle San Juan 1670. v10

JARDINERO, quintero, competente, con certificado italiano solo, se ofrece, L

HABITACIONES AMUEBLADAS CON O SIN PENSION

PIEZA AMUEBLADA, DOS CABALLEROS 50 $. Venezuela 1552.

PENSION SALTA, pieza, sala amueblada, pensión familia, Salta 311.

PENSION DOY a 1 o 2 caballeros, casa de familia, Tucumán 935, 1er. piso.

PENSION familiar a caballeros, Estados Unidos 1237, 1er. piso.

PIEZA AMUEBLADA ALQUILASE con o sin pensión, único inquilino, Venezuela 1748. v9

PENSION, SALA amueblada, matrimonio, 1, 2, caballeros, 110 $: Venezuela 595. v9

PIEZA INDEPENDIENTE a caballero se alquila, amueblada, Larrea 434, departamento 12. v11

PIEZA a la calle, con o sin muebles y pensión, alquilo a matrimonio de edad, sin hijos o caballero serio en casa particular, pido y doy referencias, por carta a L. J., Av. de Mayo 1435.

SE ALQUILA PIEZA AMUEBLADA, con pensión; Paraguay 1367.

SE ALQUILA PIEZA AMUEBLADA PARA 2 PERSONAS MAYORES, amueblada, Victoria 734, 2o. v9

SALA Y PIEZA BIEN AMUEBLADA, pensión mat., caballeros, Moreno 629. v9

SALITA AMUEB. EN FAMILIA ALQ. A caballero, Sarmiento 971, 2o. p., d. C. v9

SALITA AMUEBLADA alquilo, familia, con o sin pensión, Talcahuano 362, 1o. v9

SE ALQUILA PIEZA CON PENSION, Rivadavia 3054.

SE ALQUILA SALITA AMUEBLADA A persona mayor, Corrientes 1972. v10

SALITA ALQ., amueblada, único inq. una cuadra subt., Ramón Falcón 1641. v10

SE ALQUILA pieza amuebiada, Alsina 730, dep. 8.

SE ALQUILA PIEZA amueblada, barata, Rioja 248.

SALAS AMUEB., A LA CALLE, CON pensión, Libertad 443, 4o. piso. v10

SE ALQUILA PIEZA CON O SIN MUEBles, 45 $; Talcahuano 1081.

SE DA PENSION A 3 O 4 PERSONAS EN familia, Talcahuano 58, dep. 4. v10

SALITA INDEP., VENT., JARDIN, CON o sin muebles y pensión, luz, precio módico, Goya 296, V. Sársfield.

SE ALQUILA 1 PIEZA GRANDE Y 1 chica con o sin muebles, a persona decente, único inquilino, Humedtos. 2482.

SE ALQUILAN 2 HERMOSAS PIEZAS con balcones a la calle, con o sin pensión, Paseo Colón 583, d. 17, 6o. piso.

SALAS BIEN amuebladas, pensión en familia, Entre Ríos 342, p. 3o., hay ascensor.

SALA CON BALCON, ALQUILO, LINDA, amueblada, con o sin pensión, Sarmiento 238.

SE ALQUILAN PIEZAS amuebladas y se da pensión barata, no hay papel; Cabo 553.

SALA Y DORMITORIO AMUEBLADOS, alquilo a señor, Córdoba 1495, 4o. piso, No. 7.

SE ALQUILA PIEZA AMUEBLADA PAra caballero o matrimonio, Sulpacha 878, p. 2.

SE ALQUILA PIECITA amueblada, con pensión, 50 $, hombre solo, Sulpacha 845, depto. 27. v9

SE ALQUILA REGIA SALA Y UNA PIEza amuebladas, con o sin pensión, se dan y piden referencias, B. Mitre 1116. v9

SALA Y PIEZA AMUEB., INDEP., ALQ. con pensión, únicos, Sarmiento 2930, a cuadras del Once. v9

SE ALQUILA PIEZA AMUEBLADA A 1 o 2 caballeros serios, Santiago del Estero 261.

SEÑORAS y señoritas, pensión y pieza ofrece la Caja Doted, precios económicos, mesa familiar, baño, teléfono. Esmeralda 486. v9

SE ALQUILA SALA CON PENSION A matrimonio en casa de matrimonio solo, San Martín 522, 2er. piso, dep. 5, Hay ascensor.

UNA LINDA SALA SE ALQUILA CON O sin muebles para matrimonio o mayores Anchorena 598. v10

ESCUELAS, INSTITUTOS Y ACADEMIAS

ALFAZADOS, prof. del Nac., prep. especialmente matemáticas, Vlamonte 843. v9

ACAD. Santa Fe 3208, años, grados, part., idiomas, idóneos, máq., ten., tel. v11

APRENDICES mecánicos prepáranse, Academia Naval, Arenales 1140. v10

AMBOS SEXOS, ESCRIBIR A MAQ. 3 $ mes, S. Juan 1543, Academia. v17

OBREROS leer, escribir, cuentas enseño en 2 meses, San Juan 1543. v17

AC. CENTRAL, lat., ital., franc., inglés, máq., taq., ort., cuent., Chacabuco 153.

INGRESO a la Escuela de Parteras, preparo en breve tiempo, único garantido, Sarmiento 1556, U. T. 6383, Lib. v10

DAVID, Alg., geom., trig., idiomas, Naval, Militar, Nal., Liceo, Normal, Clases partic., Victoria 452.

ACADEMIA COMERCIAL "MERCURIO", Rivadavia 2475, clases diurnas y nocturnas. v9

AL INSTITUTO ARTURO CARDOSO, Fundado en 1895. Bmé. Mitre 3582, U. T. 287. v9

APLAZADOS EL COLEGIO "MARIANO Moreno", Córdoba 2324, no cobra honorarios sino después de aprobar exámenes. Catedráticos especialist. Prep. neg. y cc. v10

ACAD. Bernardi, corte, conf., lab., prepara Minist. Instruc. Público, y 30 premios de concursos. Otorga dipl. de mayor valor en la A. del Sur. Sta. Fe 2606. v11

ACADEMIA "CAMPOS" MILITAR Y NAVAL Dr. Victorino Campos. Profesorado ex oficiales ejército y marina. Funciona nuevo curso para exámenes marzo, Arenales 1140. v10

ACADEMIA BERLITZ, Callao 354. Preparamos: Francés, inglés, castellano, italiano, latín, literatura, historia, geografía, aritmética, álgebra, geometría, trigonometría, física, química, ciencias nat., contabilidad, dibujo, años e ingresos. v10

ACADEMIA DE DIBUJO DE LA MUtualidad Estudiantes Bellas Artes, Tucuart 237. Preparación para ingreso a la Academia Nacional, ornato, figura, materias afines, señoritas de 8 a 11 a. m. Varones de 8 a 10 p. m. v10

ACHAVAL RODRIGUEZ, INCORPORADO al colegio nacional «Rivadavia». Enseñanza general. Curso especial de vacaciones. Rector: prof. Víctor Contreras Miranda; directores: prof. Dalmacio Castrillo, p. Emilia Contreras Miranda y señor Emilio Meyer Bellegrini, S. José 1277, U.T. 3341, B. O. v18

APLAZADOS: REPASOS E INGRESOS. Clases de arit., álg., geometría, trigonometr., cosmografía, física, química, zoología, botánica, anatomía, fisiología e higiene, mineralogía, geología, castellano, inglés, francés, italiano, latín, historia, geografía, teneduría, prof. O. Dobaie, Chacabuco 158.

ARIT., MAT., FISICA, QUIM., ITAL., trig., años e ingresos nac., naval, militar y parteras, Canning 1577.

DOMICILIO LECCIONES, preparo Ingreso aplazados, parteras, enseño latín; precios módicos; Andes 937. v18

APLAZADOS: preparación rápida incluso latín, por profesorado del Nacional. Exito probado: Rivadavia 1367.

AV. DE MAYO 1180, BELGRANO 2896, Perú 1468. Máquinas escribir, mes 3 $, ortografía, caligrafía, aritmét, mes 5 $. v10

APLAZADOS, MATEMATICAS, francés, física, ingreso a facultades, agronomía, veter., militar, naval, Matheu 1325, 3 a 11.

ARIT., álg., geom., trig., clases partic. a aplazados del Militar, Nacional, Normal, Liceo etc., Independencia 254). v11

APLAZADOS de colegios nacionales, no cobro honorarios si no apruebo exámenes. Prep. sol, ex catedrático, Córdoba 2324. v11

ALGEBRA, geometría, trigonometría, cosmografía, física y química para Nacional Militar e ingreso en facultades, prof. Claramunt, Victoria 773.

APLAZADOS, INGRESOS Y BACHILLERato en dos años. Preparación seria, éxito seguro, certificados a disposic. Brasil 1863. v9

ALG. GEOM., TRIGONOM., LATIN (6tom. materias ingreso 5o. grado, Nac., Com., Milit., Normal, honorarios módicos. Profesores especialistas, Olazábal 2840. v11

ARITMETICA ALGEBRA, GEOMETRIA, trigonometría, química, física, etc. Por carta o personalmente E. Arlá, prof. de matemáticas, Av. de Mayo 788. v10

ESTUDIANTES: MATEMATICAS, materias de años del N. y 6o. gdo. preparación para examen de marzo, Mulas 1457. v9

A 2 $ mes idiomas, piano, canto, violín, guit., dib., pint., corte, confec., sombreros, labores, flores, cuentas, caligr. taq. tened., repuj., máq. Doy dipl. Sulpacha 870. v12

ASPIRANTES AL DIPLOMA DE "Contador Público", "Teneedor de Libros", etc. Preparación sólida e individual en breve tiempo $ 10 mes. Informes, 3582 Bmé. Mitre 3582. v9

A 10 $ AL MES ENSEÑO en clases generales, día y noche, teneduría a oro y papel, contabilidad, aritmética, correspondencia, caligrafía, Pagano, Rivadavia 1475. v8

APLAZADOS NACIONAL, COMERCIAL, Industrial, Naval y Militar. Cuerpo de profesores especialistas en cada materia, ofrecen una verdadera garantía a los padres de familia que deseen dar una sólida preparación a sus hijos. Ing. Civil P. C. Parodi, Sarmiento 1679, U. T. 6383, Lib. v10

APLAZADOS, REPASOS, INGRESOS (6o. grado). Aritmética, álgebra, geometría, trigonometría, física, química, zoología, botánica, latín, castellano, francés, italiano, inglés, historia, geografía, psicología, lógica, instrucción cívica, etc. Preparación sólida y garantida para los exámenes de febrero. Exito seguro. Solicite informes, B Mitre 3582; U. T. 5278, Mitre. v9

AVISO: EL DIA 15 DEL CTE. INDEFECtiblemente quedará cerrada la inscripción para los cursos comerciales abreviados inaugurados el día 7 del actual, para optar a los diplomas de Contador Público, Tenedores de Libros, Taquígrafa, Cajera, etc. Enseñanzas sólida e individual. Clases diurnas, y nocturnas. Corrientes 2774, cual esq. Pueyrredón. v9

BACHILLERATO DIURNO Y NOCTURno p. empleados, Florida 705. v11

BACHILLERATO RAPIDISIMO, ECONOmico, éxito garantido, Florida 705. v11

BACHILLERATO ABREVIADO 30 PESOS mens., por prof. del Nacional. Av. de Mayo 1135, 1o. y 1111. v11

BACHILLERATO. Inscribiéndose AHORA darán lo. y 2o. término de 1919, 3er. ter. y 1er. bachiller mar. 1920. Florida 705. v11

CALIGRAFIA Y ORTOGRAFIA UNICAmente, Libertad 251.—Margarit.

CALIGRAFO MARGARIT, Libertad 251.—Reforma letra y enseña inglesa, ronda, etc. Certificados ex-alumnos disposición

CALIGRAFO MARGARIT.—Libertad 251. Reforma letra y enseña inglesa, ronda, gótica, bastarda, rasgues adorno. Mil Certificados ex-alumnos a disposición.

CALIGRAFIA — Los niños que no pudieron conseguir buena letra en los colegios, que acudan, aprovechando vacaciones, al calígrafo Margarit, Libertad 251.

CALIGRAFIA: APLAZADOS, comerciantes, empleados, señoritas, en 1 mes en reforma, E. Poleschi, calígrafo nacional. Acoyte 173. v12

CALIGRAFIA ORTOGRAFIA ¿QUIERE Ud. tener Vd. una letra clara y correcta? ¿Quiere escribir sin faltas de ortografía? Visítenme hoy mismo, San José 4 o. v9

CALIGRAFIA en general y reforma letra, enseña Cuellar, autor de diversos métodos de escritura adoptados por escuelas normales y comerciales, Moreno 564 v11

DIBUJO, prep., aplaz., pintura, pluma, rep., grab., cal. Chile 865, U. 260, L. v11

DIBUJO, pintura del natural, curso moderno, lineal, Cevallos 1154 v11

DIBUJO, PINTURA DEL NATURAL, enseño, Belgrano 2786. v10

ESTUDIANTE 6o. año ingeniería, prepara alumnos en Matemáticas Física, Química, Tigonometría (Callao 789. v10

EXAMENES DE INGRESO A LA FACULtad de Medicina.—Cursos de preparación a iniciarse el 10 del corriente, bajo la dirección del doctor M. Carbonell, prof. suplente de la Facultad de Medicina y de Ciencias Naturales del Colegio Nacional M. Moreno, curso de zoología Química: Prof. suplente de la materia, en la Facultad de Ingeniería, Dr. A. Sordelli Física: Prof. suplente de la Facultad de Agronomía y Veterinaria, Dr. M. Wernicke Botánica: Prof. del Colegio Nacional de Buenos Aires, E. Peralta Ramos. Inscripción limitada. Solicitudes e informes, Independencia 1408, de 10 a 12 m.

BACHILLERATO DIURNO Y NOCTURno p. empleados, Florida 705. v11

BACHILLERATO RAPIDISIMO, ECONOmico, éxito garantido, Florida 705. v11

BACHILLERATO ABREVIADO 30 PESOS mens., por prof. del Nacional. Av. de Mayo 1135, 1o. y 1111. v11

BACHILLERATO. Inscribiéndose AHORA darán lo. y 2o. término de 1919, 3er. ter. y 1er. bachiller mar. 1920. Florida 705. v11

CALIGRAFIA Y ORTOGRAFIA UNICAmente, Libertad 251.—Margarit.

CALIGRAFO MARGARIT, Libertad 251.—Reforma letra y enseña inglesa, ronda, etc. Certificados ex-alumnos disposición

CALIGRAFO MARGARIT.—Libertad 251. Reforma letra y enseña inglesa, ronda, gótica, bastarda, rasgues adorno. Mil Certificados ex-alumnos a disposición.

CALIGRAFIA — Los niños que no pudieron conseguir buena letra en los colegios, que acudan, aprovechando vacaciones, al calígrafo Margarit, Libertad 251.

CALIGRAFIA: APLAZADOS, comerciantes, empleados, señoritas, en 1 mes en reforma, E. Poleschi, calígrafo nacional. Acoyte 173. v12

CALIGRAFIA ORTOGRAFIA ¿QUIERE Ud. tener Vd. una letra clara y correcta? ¿Quiere escribir sin faltas de ortografía? Visítenme hoy mismo, San José 4 o. v9

CALIGRAFIA en general y reforma letra, enseña Cuellar, autor de diversos métodos de escritura adoptados por escuelas normales y comerciales, Moreno 564 v11

DIBUJO, prep., aplaz., pintura, pluma, rep., grab., cal. Chile 865, U. 260, L. v11

DIBUJO, pintura del natural, curso moderno, lineal, Cevallos 1154 v11

DIBUJO, PINTURA DEL NATURAL, enseño, Belgrano 2786. v10

ESTUDIANTE 6o. año ingeniería, prepara alumnos en Matemáticas Física, Química, Tigonometría (Callao 789. v10

EXAMENES DE INGRESO A LA FACULtad de Medicina.—Cursos de preparación a iniciarse el 10 del corriente, bajo la dirección del doctor M. Carbonell, prof. suplente de la Facultad de Medicina y de Ciencias Naturales del Colegio Nacional M. Moreno, curso de zoología Química: Prof. suplente de la materia, en la Facultad de Ingeniería, Dr. A. Sordelli Física: Prof. suplente de la Facultad de Agronomía y Veterinaria, Dr. M. Wernicke Botánica: Prof. del Colegio Nacional de Buenos Aires, E. Peralta Ramos. Inscripción limitada. Solicitudes e informes, Independencia 1408, de 10 a 12 m.

PROFESORADO EN GENERAL

ESCRITURA A MAQUINA, CLASES diarias de una hora, 5 $ mensuales, Libertad 884. v18

FRANCES POR PROF. PARISIENSE, horas desde 10 $ m., Corrientes 2776. v9

FRANCES por profesor parisiense, matrimonio Nacional, ingresos; Callao 763. v11

FACULTAD ciencias médicas, ingreso, García M., farmacéutico, Alberti 234. v9

FRANCES PROFESORA PARISIENSE, diplomada, gramáticas, conversación, a B. M., Victoria 1066. v11

GRADOS y materias del Nacional preparo a domicilio. H. G., Estados Unidos 4259. v9

INGLES Y MATEMATICAS; preparo a exámenes; Belgrano 3942. Dpto. 28.

INGLES, FRANCES TAQUIGRAFIA, piano, por profesora, Victoria 773. v11

INGLES, FRANCES, ETC., EXAMENES, conversación, 10 $ mes, B. Mitre 3582. v9

INGLES: PROFESOR de Londres, da lecc. 10 $ mens., Corrientes 2778. v9

INGLES, prof. Frank enseña rápido de noche. En San Juan 1543, mes 5 $. v17

INGRESO AL NAL., ETC. Y GRADOS elem., preparo, Maza 557, dep. 23. v10

INGLES, FRANCES, ital., castellano, según progr. del Nac., San José 450. v9

INSTRUCCION PRIMARIA E IDIOMAS, Colombres 526, v10

INGLES, CONV., gram., exám., método fácil, rápido; $ 10 mes; Perú 142, piso 1o. v11

INGLES, ex prof. Berlitz, sistema rápido, convers., comercial, exámenes, clases nocturnas, pr. módicos, Av. de Mayo 715. v13

INGLES. LECCIONES POR PROFESORA normal inglesa en Belgrano y el centro; por carta Profesora inglesa, Cabildo 2217.

LECCIONES DE INGLES POR MISS DOrin, Libertad 316.

MATEMATICAS, clases privadas, consulte precios, Venezuela 783.

MAQUINAS escribir todos los sistemas, enseño a $ 3, San Juan 2887. v11

MATEMATICAS, FISICA, QUIMICA, clases por Ingeniero, Victoria 1265. v16

MANICURO, PEDICURO Y MASAJES, Escuela Academia Norteamericana, Sutpacha 424. v17

MAQUINAS escribir todo sistemu 3 $. Av. de Mayo 1180, Belgrano 2896, Perú 1465. v10

MATEMATICAS E INGLES PREPARO para exámenes. Enseñanza secundaria, superior y especial. Ingeniero civil, Belgrano 3342, dep. 22.

MAESTROS normales preparan alumnos de enseñanza elementail en casa o a domicilio, dirigirse por carta o personalmente a Julio C. Díaz, Piedras 917. v10

PROFESOR DE GUITARRA DA LECciones particulares, Montevideo 1641. v11

PIANO, violín, profesor a dom., 6 $, enseña piezas, Independencia 1319. v9

PROFESORA DE PIANO Y SOLFEO DA lecciones, Humberto 1750. v10

PROFESOR NORMAL, prepara a domic., grados y años, precio módico, Lavalle 900, 2o. piso B, U. T. 4964, Libertad. v11

PROFESOR OFICIAL prepara aplazados, matemáticas, física, ingreso facultades, militar, naval, Matheu 1225, de 8 a 11.

PROFESORA piano, solfeo, medalla de oro, precio módico, Talcahuano 58, dep. A. v11

PROFESORA FRANCES, INGLES, alem. Prep., exám., a dom., Santa Fe 1823, 7o. v12o.

PROFESOR DEL NACIONAL PREPARA a domicilio, garantiza, López, Moreno 1434, U. T. 7271, Libertad. v23

POR 5 $ enseño en 3 meses a señoritas y caballeros, piano, violín, mandolín, guitarra, acordeón, flauta, bandoneón, solfeo a domicilio 10 $; México 2501.

POR 6 $ enseño EN 3 MESES A señoritas y caballeros, piano, violín, guitarra, mandolín, band., clarinete, flauta, solfeo, Sarmiento 1848. v14

POR 5 $ ENSEÑO PIANO, VIOLIN, SOLfeo, mando., guitarra, p. profesora superiores y profesor, a los aficionados enseñamos en poco tiempo. Lecciones de piano y solfeo a domicilio a 10 $ p. a examen, Sarmiento 1546.

SE enseña A ESCRIBIR A MAQUINA todos los días, una hora, 5 $ mensuales. También se hacen copias a máquina; Lavalle 1183.

TELEGRAFO MORSE enséñase RAPIDO, preparación especial, Gdemes 3782.

TAQUIGRAFIA Y MAQUINA enseño; calle Gral. Viamonte 1339. v12

TELEGRAFIA, RADIOTELEGRAFIA, inglés, contab., idiom., Florida 705. v11

TAQUIGRAFIA. Enseñanza esmerada. Prof. Pérez G., Cavalla 864. v15

TAQUIGRAFIA EN UN MES, NUEVO sistema, solicite inf., Alberti 339. v10

TAQUIGRAFIA EN SOLO DOS MESES enseña prof. J. Olivares, Sarmiento 372. v9

TELEGRAFIA MORSE A OIDO Y CINTA profesor técnico de clases nocturnas, a cualquier hora. San Juan 2887. v9

TODAS LAS MATERIAS aplazadas de años y grados. Cursos módicos. Profesores diplomados; Triunvirato 829.

TELEGRAFIA MORSE A OIDO, ENSEño en 3 meses, clases a cualquier hora, 4 profesores, Bolívar 1556. v10

TAQUIGRAFIA, PITMAN-PARODY, REformada, Av. de Mayo 1180, Belgrano 2896, Perú 1465. v10

Ud. PUEDE SER TAQUIGRAFO EN breve tiempo y emplearse enseguida con buen sueldo. Estudie en su propia casa esta útil y lucrativa profesión. Nuestro sistema de enseñanza por correspondencia es sencillo y eficaz. Costa módica. Solicitad folletos Triunvirato 829 y Misiones 126.

VIOLIN, SOLFEO, canto, piano enseño rápido, p. módi., Cevallos 1154. v11

PROFESORADO EN GENERAL

ALGEBRA, GEOM., TRIG., fisic., etc. Ingreso Nacional, Aguilar, Andes 131. v11

APLAZADOS NAC., COM., INGRESO Medic., Ing., prepara B. Mitre 3508. v11

A 10 $ INGRESO PARTERAS, 5o. Y 6o. grados, prepara B. Mitre 3508. v11

A 5 $ MAQ. ESCRIBIR, inglés, francés, preparo, B. Mitre 3508. v12

A OBREROS: Leer, escribir y cuentas, enseño rápido, San Juan 2587. v9

ACONOMIA, Vet., Ingr. sin bachillerato, aplaz., García M., Alberti 234. v9.

ALG., GEOM., TRIG., NAL., LICEO. Idiomas, cura elem., clase, part. Victoria 452

A SAN JUAN 1782, TENED., ARIT., etc. A 10 $, máq. 3 $, piano 5 $, diplomas. v11

APLAZADOS, ingreso años libres del Nacional, prepr. rápida, Corrientes 3568.

ASEGURO ingreso parteras, prof. Anchoriz, Vlamonte 844. v11

AV. DE MAYO 1180, BELGRANO 2896, ingresos y grados, honorarios módicos. v10

ALEER, ESCRIBIR Y CUENTAS, en 3 meses, éxito seguro, San José 450. v9

APLAZADOS, 20 años DE CONTINUOS éxitos, San Juan 1543. v17

ARIT., TENED., MAQ., calig., todo 10 $ mens., diploma, S. Juan 1543. v17

ALIMA 736, APLAZADOS CUALQUIER materia. Exito garantizado. v9

AMBOS sexos, máquinas de escribir. Todo sistema, $ 3 mes, B. Mitre 3582. v9

APLAZADOS y libres, soliciten informes en 3582 B. Mitre 3582. v9

A 2 $ MES piano, violín, solfeo, inst. gratis, piezas en 2 meses, Ecuador 736.

ACURSOS rápidos máquina, taquígr., ortografía, cuentas, calígr., idiomas, teneduría, prof. O. Dobaie, Chacabuco 158.

ARIT., MAT., FISICA, QUIM., ITAL., trig., años e ingresos nac., naval, militar y parteras, Canning 1577.

ADOMICILIO LECCIONES, preparo Ingreso aplazados, parteras, enseño latín; precios módicos; Andes 937. v18

APLAZADOS: preparación rápida incluso latín, por profesorado del Nacional. Exito probado: Rivadavia 1367.

AV. DE MAYO 1180, BELGRANO 2896, Perú 1468. Máquinas escribir, mes 3 $, ortografía, caligrafía, aritmét, mes 5 $. v10

APLAZADOS, MATEMATICAS, francés, física, ingreso a facultades, agronomía, veter., militar, naval, Matheu 1325, 3 a 11.

ARIT., álg., geom., trig., clases partic. a aplazados del Militar, Nacional, Normal, Liceo etc., Independencia 254). v11

APLAZADOS de colegios nacionales, no cobro honorarios si no apruebo exámenes. Prep. sol, ex catedrático, Córdoba 2324. v11

ALGEBRA, geometría, trigonometría, cosmografía, física y química para Nacional Militar e ingreso en facultades, prof. Claramunt, Victoria 773.

APLAZADOS, INGRESOS Y BACHILLERato en dos años. Preparación seria, éxito seguro, certificados a disposic. Brasil 1863. v9

ALG. GEOM., TRIGONOM., LATIN (6tom. materias ingreso 5o. grado, Nac., Com., Milit., Normal, honorarios módicos. Profesores especialistas, Olazábal 2840. v11

ARITMETICA ALGEBRA, GEOMETRIA, trigonometría, química, física, etc. Por carta o personalmente E. Arlá, prof. de matemáticas, Av. de Mayo 788. v10

ESTUDIANTES: MATEMATICAS, materias de años del N. y 6o. gdo. preparación para examen de marzo, Mulas 1457. v9

A 2 $ mes idiomas, piano, canto, violín, guit., dib., pint., corte, confec., sombreros, labores, flores, cuentas, calígr. taq. tened., repuj., máq. Doy dipl. Sulpacha 870. v12

ASPIRANTES AL DIPLOMA DE "Contador Público", "Teneedor de Libros", etc. Preparación sólida e individual en breve tiempo $ 10 mes. Informes, 3582 Bmé. Mitre 3582. v9

A 10 $ AL MES ENSEÑO en clases generales, día y noche, teneduría a oro y papel, contabilidad, aritmética, correspondencia, caligrafía, Pagano, Rivadavia 1475. v8

APLAZADOS NACIONAL, COMERCIAL, Industrial, Naval y Militar. Cuerpo de profesores especialistas en cada materia, ofrecen una verdadera garantía a los padres de familia que deseen dar una sólida preparación a sus hijos. Ing. Civil P. C. Parodi, Sarmiento 1679, U. T. 6383, Lib. v10

APLAZADOS, REPASOS, INGRESOS (6o. grado). Aritmética, álgebra, geometría, trigonometría, física, química, zoología, botánica, latín, castellano, francés, italiano, inglés, historia, geografía, psicología, lógica, instrucción cívica, etc. Preparación sólida y garantida para los exámenes de febrero. Exito seguro. Solicite informes, B Mitre 3582; U. T. 5278, Mitre. v9

AVISO: EL DIA 15 DEL CTE. INDEFECtiblemente quedará cerrada la inscripción para los cursos comerciales abreviados inaugurados el día 7 del actual, para optar a los diplomas de Contador Público, Tenedores de Libros, Taquígrafa, Cajera, etc. Enseñanzas sólida e individual. Clases diurnas, y nocturnas. Corrientes 2774, cual esq. Pueyrredón. v9

BACHILLERATO DIURNO Y NOCTURno p. empleados, Florida 705. v11

BACHILLERATO RAPIDISIMO, ECONOmico, éxito garantido, Florida 705. v11

BACHILLERATO ABREVIADO 30 PESOS mens., por prof. del Nacional. Av. de Mayo 1135, 1o. y 1111. v11

BACHILLERATO. Inscribiéndose AHORA darán lo. y 2o. término de 1919, 3er. ter. y 1er. bachiller mar. 1920. Florida 705. v11

CALIGRAFIA Y ORTOGRAFIA UNICAmente, Libertad 251.—Margarit.

CALIGRAFO MARGARIT, Libertad 251.—Reforma letra y enseña inglesa, ronda, etc. Certificados ex-alumnos disposición

CALIGRAFO MARGARIT.—Libertad 251. Reforma letra y enseña inglesa, ronda, gótica, bastarda, rasgues adorno. Mil Certificados ex-alumnos a disposición.

CALIGRAFIA — Los niños que no pudieron conseguir buena letra en los colegios, que acudan, aprovechando vacaciones, al calígrafo Margarit, Libertad 251.

CALIGRAFIA: APLAZADOS, comerciantes, empleados, señoritas, en 1 mes en reforma, E. Poleschi, calígrafo nacional. Acoyte 173. v12

CALIGRAFIA ORTOGRAFIA ¿QUIERE Ud. tener Vd. una letra clara y correcta? ¿Quiere escribir sin faltas de ortografía? Visítenme hoy mismo, San José 4 o. v9

CALIGRAFIA en general y reforma letra, enseña Cuellar, autor de diversos métodos de escritura adoptados por escuelas normales y comerciales, Moreno 564 v11

DIBUJO, prep., aplaz., pintura, pluma, rep., grab., cal. Chile 865, U. 260, L. v11

DIBUJO, pintura del natural, curso moderno, lineal, Cevallos 1154 v11

DIBUJO, PINTURA DEL NATURAL, enseño, Belgrano 2786. v10

ESTUDIANTE 6o. año ingeniería, prepara alumnos en Matemáticas Física, Química, Tigonometría (Callao 789. v10

EXAMENES DE INGRESO A LA FACULtad de Medicina.—Cursos de preparación a iniciarse el 10 del corriente, bajo la dirección del doctor M. Carbonell, prof. suplente de la Facultad de Medicina y de Ciencias Naturales del Colegio Nacional M. Moreno, curso de zoología Química: Prof. suplente de la materia, en la Facultad de Ingeniería, Dr. A. Sordelli Física: Prof. suplente de la Facultad de Agronomía y Veterinaria, Dr. M. Wernicke Botánica: Prof. del Colegio Nacional de Buenos Aires, E. Peralta Ramos. Inscripción limitada. Solicitudes e informes, Independencia 1408, de 10 a 12 m.

PROFESIONALES PEDIDOS

DEPENDIENTE auxiliar de farmacia, joven, muy práctico necesítase, vida interna. Corrientes 4169.

IDONEO práctico laboratorio se necesita, Pavón 1593 Avellaneda. v10

JOVEN con conocimientos regulares de inglés, desearía lecciones para poder perfeccionarse, casilla de correo 918.

MUCHACHO de 16 a 20 años, que toque el trombon necesito, C. Calvo 2770.

MECANICO dentista para trabajos de caucho y oro, se precisa. Pozos número 819. v11

MUSICOS Y CUPLETISTA señorita SE precisa, Puentecito 2332 altura Puente Barracas.

MECANICO QUE SEA BUEN DIBUJANte de preferencia de la Escuela de Mecánicos de la armada o Escuela Industrial de la Nación, no precisa; Perú 1037.

MUSICOS: clarinetes, bombardino y bajo el b. que sean artesanos, se necesitan, para, una ciudad de la prin. de Bs. Aires; dirigirse E. Rios 426. v10

MEDICO CIRUJANO DIPLOMADO O revalidado, dominando el alemán, se necesita para aldea importante de Entre Ríos, ocurrir personalmente a Sres. Sosas Hnos., Gral. Urquiza 1377.

MAESTRA DIPLOMADA PARA ENSEñar castellano, francés y piano a 4 niñas de 7 a 14 años, se necesita en casa de familia, en una "Villa" cerca de Córdoba. Puesto agradable y familiar. Dirigir propuestas con referencias a M. Palma, Av. de Mayo 686. v11

MAESTRA CON DIPLOMA NACIONAL, con preferencia jubilada, para continuar la instrucción de 4 hermanitas (dos niñas y cuatro niños), la mayor en 5o grado. Preferible que tenga buenas nociones de piano. Para estación a 30 kilómetros al Sud de ciudad Santa Fe, con familia modesta. Sueldo 130 $ (ciento treinta pesos), habitación y pensión. Dirigirse a José Barreras, San Carlos Centro, F. C. S. Fe.

PROFESORA de francés preciso, pocas pretens., Victoria 452, tratar de 12 a 3.

PROFESOR DE INGLES Y FRANCES se necesita, Corrientes 3569.

PIANISTA MUY COMPETENTE para acompañar a artistas líricos para gira artística teatral, se necesita urgentemente de 2.30 a 3.30 p. m., Alsina 993, empresa muy seria y responsable.

SE NECESITA un profesor o profesora de contabilidad, M. de Oca 496. v11

SE NECESITA profesora de español, bien preparada y que posea algún diploma; dirigirse a M. J., poste restante, Correo Central. v10

SE NECESITAN contadores, tenedores de libros, empleados, taquígrafos, con experiencia en frigoríficos, buenos sueldos. Por carta dando todos los detalles, edad, experiencia etc., a International Products Co., Sarmiento 443. v9

TENEDOR DE LIBROS POR HORAS, muy práctico, necesítase, por carta únicamente. Solís 1259.

TENEDOR DE LIBROS EXPERTO NEcesítase, para establecimiento importante, sueldo 120 $; escribir dando referencias e indicando edad a M. E. R., 1901, poste restante correo central.

PROFESIONALES OFRECIDOS

AYUDANTA partera o enfermera muy práctica; Lavalle 3062, altos.

AYUDANTE tenedor de libros, práctico en trabajos de escritorio, se ofrece, I. M., Pichincha 325.

AUXILIAR de farmacia, joven competente, honrado y trabajador se ofrece para ciudad o campaña, buenos certificados y referencias, ocurrir Droguería del Pueblo; Rivadavia 721. v13

AYUDANTE de tenedor de libros se ofrece, con prácticas de escritorio y poseyendo el idioma francés, para la ciudad o campo, buenas referencias, por carta a F. M., Tucumán 831. v17

CONTRABAJISTA señorita COMPETENte, se ofrece, Alsina 1089. v9

CONSTRUCTOR NAVAL desea colocación o contrata para construir embarcaciones de cualquier tonelaje o material garantizando su competencia; Carlos 264, Boca.

CONTADOR PUBLICO DIPLOMADO POR la Universidad de Bs. As., con gran práctica y experiencia comercial y habiendo ocupado importantes puestos, se ofrece como contador, gerente o administrador, referencias y garantías, por carta a J. Massilla, Tucumán 2037.

DEPENDIENTE de farmacia, joven competente para casa seria, con conocimientos de inglés, Rivadavia 3054.

DIBUJANTE de bordados se ofrece, Paseo Colón 839. v9

DACTILOGRAFA se ofrece, sin pretensiones, B. M., Victoria 2326, dto. 10. v11

DEPENDIENTE para pequeña farmacia se ofrece, por carta a M. A. P., Quintino Bocayuva 720.

DEPENDIENTE de farmacia para ciudad o campaña, se ofrece, Bernardo de Irigoyen 280. v10

DIBUJO, PLANOS de TODA CLASE Y para patente de invención, trabajo y precio sin competencia, B. Mitre 2549. v18

DACTILOGRAFA SE OFRECE, BUENA letra, ortografía, y sabe algo de contabilidad, por carta a personal a Renée, Viamonte 549, p. 2.

EMPLEADO JOVEN, taquígrafo dactilógrafo, buena letra, culto y honrado, práctico en trabajos de escritorio y cobranzas, buenas referencias, se ofrece para ciudad o provincia. Escribir ampliando detalles E. M. F.; O'Brien 1181.

FORMULA DE TRATAMIENTO Y CUración radical de várices, úlceras, especialmente varicosas, fístulas crónicas y muchas probabilidades de curación del cáncer externo y lepra ulcerosa. Se vende Rivadavia 4346, de 6 a 7 p. m. Hay certificados de enfermos.

INSTITUTRIZ FRANCESA se ofrece. Optimos certificados. Iría afuera, Bolívar 775, dept. H.

IDONEO EN FARMACIA con certificados, referencias y con seis años de práctica se ofrece; Paseo de Julio 159. v13

IDONEO de farmacia formal y competente se ofrece para casa seria, conoce tenedurías de libros, etc. Por carta a M. C., U. T. 1235 (vida externa).

JOVEN dactilógrafo para ayudante de estudio se ofrece, tiene certificados; calle Canning 3177. v11

JOVEN PIANISTA PARA CINEMATOgrafo, se ofrece, matinée o noche, Santa Fe 5018.

JOVEN SE OFRECE para taquígrafo dactilógrafo; dirigirse a M. S., Lapridad 682, Avellaneda. v9

JOVEN sin pretensiones se ofrece como dactilógrafo para escritorio o casa de comercio, sin pretensiones, E. G. T., Olavarría 2058.

JOVEN serio, bachiller francés, ex-alumno univ. Paris, conociendo idiomas y correspondencia y contabilidad, busca colocación. Referencias amplias, indicar sueldo y condiciones. Carta a J. M. C., Tucumán 805

LLEVO CUALQUIER CONTABILIDAD matrículas y rubricación, contador F. Bernardo, Victoria 942, U. T. 4631, Lib. v31

MAESTRO práctico en la enseñanza de grados, se ofrece, sin pretensiones, para escuela, ciudad o campaña; a Casto Barcia, Defensa 330. v11

MAESTRO NORMAL DESEA COLOCARse en instituto o escuela; dirigirse a Lavalle 477, escritorio No. 4. Por carta o personalmente, de 3 a 5. v9

PIANISTA señorita se ofrece competente para cine, Corrientes 1334, dep. K. v10

REGENTE DE FARMACIA PARA LA provincia, sin trabajo, dirigirse Paseo 255, de 12 a 2 p. m. v10

SEÑORITA se ofrece para taquigrafía y máquina, Cangallo 1164. v10

SE OFRECE CONTRABAJISTA, CERRIto 176.

STA. 3o. VIOLIN, se ofrece, 24 de Noviembre 2061. v9

Señorita PIANISTA COMPET. SE OFRece para ciudad o Balneario, México 1492. v9

SEÑORITA DACTILOGRAFA, ayudante de tenedor de libros, se

OFICIOS DIVERSOS PEDIDOS

OFICIAL PELUQUERO, media plaza o media por mes, necesito, B. Mitre 4295.

OFICIALA planchadora se precisa, Espinosa 580, Centralito.

OFICIAL medio peluquero o aprendiz con ganas preciso, Las Casas 3731. v10

OFICIAL peluquero bueno necesito, 1/2 plaza o sábado fijo, Humberto I 888.v10

OFICIALES herreros ajustadores se necesitan, Guatemala 4859.

OFICIALAS MAQUINISTAS PELETERAS preciso, Cerrito 1138.

OFICIAL hojalatero preciso, B. de Irigoyen 1062.

OFICIAL SASTRE por pieza, medio oficial, aprendiz, preciso, Florida 22, altos.

OFICIAL peluquero preciso, 70 $, B. Mitre 2776.

OFICIAL peluquero competente, y 1/2 oficial, se necesita, Uruguay 484.

OFICIAL peluquero preciso por mes o sábado, Bompland 1859.

OFICIAL peluquero necesito por mes o 1/2 plaza, Rivadavia 2280.

OFICIAL medio o un aprendiz adelantado sastre, se precisa, Río Bamba 72.

OFICIAL peluquero preciso, pago bien, Av. La Plata 2336.

OFICIAL medio sastre adelantado, precisase, Sarmiento 1707.

OFICIAL peluquero preciso, joven y competente, Carlos Calvo 2095.

OFICIALAS para puntillas filet y bolillo se precisan, Florida 579.

OFICIAL sillotero se necesita, Corrientes 2138.

OFICIAL peluquero competente necesito por mes, pago bien; Aguero 746.

OFICIALA planchadora competente necesito $ 2,50 por día, B. Mitre 3264.

OFICIAL peluquero para ciudad de campaña, se precisa, Córdoba 2312.

OFICIAL peluquero necesito, bueno, por mes; Melo 1099 esq. Junín.

OFICIAL peluquero media plaza, preciso, Entre Ríos 118. v10

OFICIAL peluquero preciso competente, Caseros 3954.

JOVEN MUCHACHO que sepa afeitar bien 35 $ comida, Rincón 1246.

OFICIAL medio peluquero adelantado, con sueldo seco, necesito, Gallo 720.

OFICIAL brocero, se precisa, Zapata 127 1 cuadra Cabildo misma altura. v11

OFICIAL peluquero adelantado, necesito por mes, pago bien, Ascuénaga 59.

JOVEN aprendiz sastre adelantado, se necesita, Humberto I° 2318, altos.

OFICIAL medio sastre aprendiz adelantado, preciso, Forest 337, Chacarita.

OFICIAL peluquero preciso por mes o para sábado, Bermejo 376. v16

OFICIALA modista y medio oficialas se necesitan, Suipacha 760. v10

OFICIAL o medio oficial peluquero, necesitase, Lobos 1915.

OFICIAL peluquero para sábado fijo se necesita, Tagle 2543.

OFICIAL SASTRE se necesita con muestras, San Juan 2823. v10

OFICIAL peluquero necesito por mes, calle Gallo 2348.

OFICIAL mueblero preciso para macizo, Venezuela 2720.

OFICIAL lustrador de muebles comp., necesito, Giribone 198, Chacarita.

OFICIALAS y medio oficiala modista de vestidos preciso, Pavón 1863.

OFICIAL peluquero para sábado necesito, Doán Funes 872.

OFICIAL medio sastre bueno preciso, pago bien, Tarija 3536.

OFICIAL peluquero preciso por mes, sueldo seco, competente, Lima 1927.

OFICIAL peluquero competente, por mes preciso, Suárez 1981. v10

OFICIAL peluquero bueno necesito, Corrientes 665.

OFICIAL sastre se necesita, Corrientes 87, p. 1o., D. A.

OFICIAL peluquero preciso para Mar del Plata, tratar Humberto I 2119.

OFICIALAS medio y aprendizas ropa blanca precisa Bellver, Garay 3794.

OFICIAL y medio sastre se necesita, Bdo. de Irigoyen 427.

OFICIAL medio sastre se necesita, Corrientes 871, p. 1o., dep. A.

OFICIALA medio modista de vestidos se necesita, Ombú 625.

OFICIAL medio sastre y aprendiz de fino necesito, Río Bamba 968.

OFICIAL peluquero se precisa, 60 $ sueldo, Estados Unidos 2014.

JOVEN medio oficial peluquero y aprendiz preciso, Chacabuco 1020.

OFICIALES lustradores buenos de muebles preciso, Mathieu 1571.

OFICIALAS modistas se necesitan; Paraguay 976, 1to, F.

OFICIAL peluquero bueno preciso para sábado; Solar 3552.

OFICIAL peluquero se precisa por mes, sueldo 60 $; San José 906.

OFICIAL peluquero necesito por mes, paso 70 $, Pedro Mendoza 1285.

OFICIAL peluquero necesito para sábado, o por mes, C. Salvadores 1502.

OFICIAL peluquero se necesita, Sáenz Peña 801.

OFICIAL peluquero necesito, $ 40, y comida, Esperanza 24, Rivadavia 6200.

OFICIAL medio peluquero, por mes, Bosdo 1070.

OFICIAL peluquero competente, por mes, sueldo seco, Av. La Plata 1072.

OFICIAL PELUQUERO necesito, Corrientes 1167.

OFICIAL MEDIO PELUQUERO, por mes, se necesita, Progreso 3095.

OFICIAL medio sastre se precisa, Montes de Oca 360, Avellaneda.

JOVEN medio oficial peluquero o aprendiz adelantado, pago 40 $, Olaguer 3068.

OFICIAL medio peluquero competente, buen sueldo, preciso, Rivera 1087. v9

OFICIAL medio peluquero preciso, por mes, 40 $, Alberti 1897. v9

¡JOVEN! APRENDIZ adelantado peluquero, se necesita, Caramarca 1745. v9

OFICIAL peluquero por mes y para sábado, Entre Ríos 2181. v9

OFICIAL peluquero o medio oficial, se precisa, Billinghurst 1631,buena casa.v10

OFICIAL medio peluquero, preciso por mes, bueno. Bompland 2176. v9

OFICIAL medio sastre adelantado se necesita, Arenales 2445. v10

OFICIALA modista, preciso, Uruguay 884. v10

OFICIAL peluquero bueno, se necesita, Independencia 2393. v9

OFICIAL medio sastre, casa y comida, necesito, San Salvador 4578. v9

OFICIAL o medio oficial peluquero se necesita, sueldo seco, Gurruchaga 2168,v9

OFICIALA planchadora preciso; Uruguay 684. v10

OFICIAL peluquero competente, se precisa por mes, Independencia 2781. v9

JOVEN PRECISO joven que afeite bien; pago sueldo y comida, Pavón 3033. v9

OFICIAL PELUQUERO se necesita, sueldo 60 $, tratar Bosdo 1885. v9

OFICIAL PELUQUERO por mes 70 $ preciso, L. N. Alem 1533, dock Sur. v10

OFICIALA planchadora se necesita, bermejo 820. v9

OBREROS FUNDIDORES se necesitan; Cochabamba 3055. v11

OFICIALES herreros se necesitan, San Francisco y Pepiri, barraca Vasena. v11

OFICIAL medio peluquero por mes se precisa, Bolivia 93. v9

OFICIAL CARPINTERO se necesita, y un embalador de muebles, práctico, B. Mitre 1659.

OFICIAL peluquero preciso por mes 40 pesos y comida, O'Gorman 48, Avellaneda.

OFICIAL O 1/2 PELUQUERO necesito competente 1/2 hora de la capital, tratar Gral. Hornos 239.

OFICIAL barbero por mes, competente, sueldo de 60 a 70 $, otro para sábado fijo 7 $, Andrés Arguibel 1863.

OFICIAL competente para cortador y y cortar suela se precisa; Independencia 4876.

OFICIAL muy práctico en la fabricación de envases de cartón, se necesita, Ugarteche 2828, de 8 a 11 a. m.

OFICIAL hojalatero, se precisa para guardabarros y faroles de automóviles, Pavón 1241, capital.

OFICIALES peluqueros, 2 por mes y 2 para sábados, pago bien, se precisan, Charcas 1491.

OFICIAL pintor competente, necesito, dirigirse por carta a Guido Fortuna; Laboulaye, F. C. P.

OFICIALES relojeros, herrero de obra y medio oficial fletrista se necesitan; Entre Ríos 1256. v11

OFICIALES y oficialas muy competentes en camisas nuevas y usadas, se precisan, Ombú 385.

OFICIALAS, medio oficialas y aprendizas lenceras, se necesitan, Estrapada 846. v11

OFICIAL peluquero necesito para sábado de 12 a 10, pago 6 $, General Rodrigues 2160, Talleres, F. C. S.

OFICIAL peluquero competente necesito por mes y otro para sábado, Díaz Velez 3076. v10

OFICIAL peluquero, se precisa, 60 $ seco y casa y el 10 o/o de su trabajo, calle General Mitre 50, Tigre, F. C. C. A.v9

¡JOVEN MEDIO oficial barbero se necesita, Alvear 80, V. Ballester, F. C. C. A., 30 pesos, casa y comida. v9

OFICIAL medio peluquero adelantado, se necesita, sueldo 35 $ y comida, Fitzroy 1683. v9

OFICIAL medio o aprendiz adelantado sastre se necesita, Venezuela 451, sastrería.

¡JOVEN PELUQUERO preciso, muchacho, que sepa afeitar bien, buen sueldo, Liniers 1917. v9

OFICIALES carpinteros y muebl. se necesitan en Bernal, F. C. Sud, frente a la estación del tranvía 22, inútil presentarse si no son competentes.

OFICIOS DIVERSOS PEDIDOS

PINTORES de letras preciso, Blandengues 2608, Belgrano. v11

PEON PARA HACHAR LEÑA y carga, 40 pesos, casa y comida, Zuviría 845.

PLANCHADORAS oficialas necesito, trabajo permanente, Crámer 2285. v10

PEON para lavafrascos se necesita; Billinghurst 83.

PEON de 18 años se necesita para limpieza y mandados, San Juan 2673.

PONEDORES DE MINERVA SE NECESITA, Córdoba 988.

PLANCHADORA medio oficiala y aprendiza, se necesitan, San José 1454. v10

PLANCHADORA oficiala se precisa, Venezuela 29..

PEON para corralón, se necesita, Piedras 1328.

PLANCHADORAS medio oficialas y aprendizas preciso, pago bien, San Juan 1162.

PEON para todo trabajo, se precisa, Sáenz Peña 246, al fondo.

PEON para todo trabajo, se precisa, Azcuénaga 1564.

PLANCHADORA buena oficiala preciso, Charcas 786.

PLANCHADORA aprendiza necesito, comida y sueldo, Corrientes 2412.

PEON práctico para tambo, 15 a 18 años, se necesita, Virgenes 869

PEON joven para negocio, recomendado, precisase para afuera, tratar Oro 1873.

PEON práctico para tambo se precisa, Moreno 3200.

PLANCHADORA aprendiza adelantada necesito, Talcahuano 224. v10

PLANCHADORAS buenas oficialas necesito, Talcahuano 224.

PLANCHADORA oficiala de camisas y medio oficiala, se necesitan, Tarana 537.v10

PINTOR a lino precio, B. Mitre 1531, dep. ndm. 6.

PLANCHADORA oficiala preciso, Estados Unidos 1180.

PEON se precisa para depósito de vinos, Chacabuco 1010. v10

PLANCHADORA oficiala y medio oficiala, se precisan; Córdoba 654.

PLANCHADORA oficiala o medio oficiala, se necesita, Alsina 1619. v10

PLANCHADORA se necesita, Estados Unidos 1130.

PEON para limpieza piezas, hospedaje se necesita con cédula, México 545.

PLANCHADORA medio oficiala, preciso, Alsina 750.

PANTALONERA competente con muestra modida, necesito, Cerrito 49.

PINTOR medio oficial necesito, Rincón 485, a las 7 a. m.

PEON de farmacia necesitase, Corrientes 4189.

PLANCHADORA camisera se precisa, calle Salta 348.

PELETERA buena forradora se necesita, Cerrito 240. v10

PRECISO muchacha, coser y cortar, costura, de 2 a 7 p. m., Venezuela 1650.

PLANCHADORA oficiala o medio oficiala necesito; Talcahuano 274.

PRECISO joven para repartir pan, de 15 a 18 años, Salta 524.

PLANCHADORA aprendiza adelantada se necesita, Talcahuano 1261.

PLANCHADORA oficiala y medio oficiala, preciso, Díaz Vélez 3754.

PLANCHADORAS oficialas buenas se necesitan, Arenales 3745. v11

PEONES para fábrica de quesos, se necesitan; Corrientes 3284.

PRECISO hombre práctico para máquinas comprimir tabletas, Añasco 1570.v11

PLANCHADORA buena oficiala se necesita, dos días por semana, Belgrano 1560.

PEON MUCHACHO para farmacia, necesitase, Tucumán 500.

PEON lavadero, joven, necesito, Arenales 2049.

PLANCHADORA aprendiza adelantada, se necesita, Arenales 2049.

PINTORES DE LISO, medio oficiales, preciso, Thames 736.

PLANCHADORA aprendiza adelantada, se precisa, Chile 1943.

PEONES para aserradero se necesitan, Caseros 3772.

PLANCHADORA oficiala se necesita; E. Unidos 876.

PLANCHADOR competente para tintorería se necesita; Bolívar 481.

PRECISO albañiles peones y galponistas, B. Mitre 892.

PEON PARA TAMBO que sepa ordeñar necesito, Boyacá 69. v10

PANTALONERAS se necesitan con muestras, que cambre pantal., Lavalle 586.v10

PEON para limpieza y mandados se necesita, C. Pellegrini 987, de 8 a 12 m.

PEON joven necesito, Arenales 2049.

PLANCHADORA oficiala se necesita; calle Sta. Martín 831. v10

PLANCHADORAS oficialas y medio oficialas necesito, Rosario 809, Caballito.

PEON para lechería, se necesita, Patricios 399. v9

PLANCHADORA oficiala y medio oficiala necesito, Victoria 3132. v9

PLANCHADORA medio oficiala y aprendiza se necesita, Cangallo 2311. v10

PEON quintero práctico para estancia, se necesita, Alsina 1587, 1o. v9

PLANCHADORAS se necesitan, tintorería Conort, Santa Fe 1927. v10

PLANCHADORA oficiala se necesita; B. Mitre 3136. v9

PLOMEROS Y CLOACQUISTAS, necesito, Provincias Unidas 3030. v9

PEON de farmacia, necesito, Martín García 400. v9

PEON PARA CASA de campaña se necesita; dirig. a casilla correo 1072. v9

PEONCITO para trabajos de familia se necesita, Díaz Vélez 4458. v9

PEONES para taller mecánico se necesitan, Luca 1541|49. v10

PREPARADORA de sombreros buena necesito, Corrientes 2137. v9

PLANCHADORA, aprendiza adelantada, se necesita, Santiago del Estero 1368. v9

PEONES de fundición se precisan, Bolívar 1841. v9

PONEDPELIEGOS de minerva se necesitan; Rivadavia 4045. v9

PEONES se necesitan, Cochabamba No. 3055. v11

PLANCHADORA aprendiza se necesita, Victoria 2132, v9

PLANCHADORA aprendiza se necesita, Tucumán 320. v9

PEONES se necesitan; San Francisco y Pepiri, barraca Vasena. v11

PRECISO oficial herrero de obra, competente y medio oficial de celosía, Olleros 2667. v11

PLANCHADORA buena oficiala necesito tres días por semana, Conde 810, Colegiales.

PEONES prácticos para fábrica de soda se necesitan, Arcos 2409, Belgrano, buen sueldo.

PEONES y llenadores prácticos para fábrica de aguas gaseosas, se necesitan, Rivadavia 7627. v10

PLANCHADORA y otros quehaceres de familia por día se precisa, José Hernández 2716.

PLANCHADORAS y planchadores muy competentes en camisas nuevas y usadas se precisan, Ombú 365.

PINTOR medio oficial de liso para ir a Lomas de Zamora, con ropa, de 6 a 6.30 a. m., Constitución 1837.

PLANCHADORA aprendiza necesito, 0.50 a 70 ctvs. por día, Melo 2019, esq. Junín. v10

PLANCHADORA oficiala necesito para toda clase de ropa, competente, Santiago del Estero 464.

PERSONA práctica para relimar y forrar cabezales de hamaca, se necesita, Av. La Plata 1689.

PERSONA FORMAL, práctico en el ramo vinos necesito, Gurruchaga 480, de 4 a 5 p. m.

PLANCHADORAS y 1/2 oficialas de camisas nuevas y lisas se precisan, jornal 3 y 4 $; Cangallo 2274.

PANTALONERAS buenas necesito. Indth presentarse sin muestra. Casa J. Isola, Corrientes 367, 3er. piso.

PLANCHADORAS oficialas y planchadoras preciso, pago buen sueldo, San Juan 1163.

PRIMERA, segunda y buenas oficialas se necesitan, Maison Campana, Santa Fe 881. Trabajo todo el año. v16

PRECISAMOS LIMADORES COMPETENTES en fábrica de carrocerías, Santa Fe 3429. v9

PEON práctico para quinta como capataz y peones también prácticos en quinta, para Río Caravelas, Triunvirato 701. v9

PLANCHADORAS oficialas se necesitan para camisas y ropa de señora, Andes 686. v9

PEONES prácticos en el trabajo de depósitos de hielo se necesitan, Agüero 352.

PEON práctico en tambo, se desea para la capital, con buenas recomendaciones, Chile 869, de 5 a 8 p. m. v9

PLANCHADORA buena oficiala se precisa para taller, trabajo fijo, se paga muy bien, no presentarse si no es competente, B. de Irigoyen 592. v10

PEON competente en cortar alfalfa, con guadaña y ordeñar, necesito, para quinta en Haedo, F. C. O., de 7 a 8 o de 11 a 12 m.; Directorio 2179.

QUINTERO preciso, la señora que entienda algo de cocina, Pavón 4029. v9

QUINTERO, necesito quintero casado, se da casa, enviar referencias a Belgrano 477, Buenos Aires, o Quinta La Pontresina, calle Solís entre Sarmiento y Paz, Quilmes, F. C. S. v10

RECORTADORAS buenas de festón, necesito, Andes 175.

REBARBADOR en bronce se precisa, Bolívar 1841. v9

REMACHADORES y medio oficiales remachadores, se necesitan, Cochabamba 3055. v11

SE NECESITA carpintero por mañana; Andes, Calles 868.

OFICIOS DIVERSOS PEDIDOS

SE necesita medio oficial guarnicionero de coche, Suipacha 2469.

SE PRECISAN costureras para ropa blanca señora, con muestra, Alsina 1251. v10

SE PRECISAN bordadoras de máquina Singer, con muestra, Alsina 1251 v10

SE NECESITA oficial sastre, Esmeralda 264, 1er. piso.

SEÑORITA para atender salón novedades se necesita, F. de Julio 143.

SE PRECISA medio y oficiales muebleros, Acevedo 1088.

SE NECESITA medio oficial tipógrafo platinero, Corrientes 562.

SE NECESITAN medio oficialas para botones, Humberto I 1340.

SE NECESITA muchacho para todo trabajo, casa de comercio, Victoria 608.

SE NECESITA un mozo de ferretería, Córdoba 3402.

SE PRECISAN oficialas corseteras y modistas vestidos, Belgrano 1176. v10

SE NECESITA un oficial peluquero para sábado o por mes, Talcahuano 308. v11

SEÑORITAS se precisan para la decoración de muñecas; Rioja 1230.

SE NECESITAN carreteros; Cochabamba 3055. v10

SE PRECISA buen cafetero, sueldo $ 50, casa y comida, Condarco 58, Flores.

SE NECESITA mecánico para taller de campaña, ocurrir México 950. v10

SE PRECISAN buenos oficialas zapateros de hombre, Corrientes 786. v11

SE NECESITAN herreros, San Francisco y Pepiri, Barraca Vasena. v10

SE NECESITA una buena oficiala planchadora, Chile 1653.

SE necesita prén para todo trabajo lechería, Almirante Brown 1187.

SE NECESITA GUANTERO, con muestra; Corrientes 2655. v11

SE NECESITAN conductores de carros, S. Francisco y Pepiri, Bca. Vasena. v11

SE PRECISA UN PEON PARA FERIA Yatay 271. v9

SE NECESITAN limpiadores de cloacas, buen sueldo, Belgrano 3627. v10

SE NECESITA un ayudante carnicero, Atacama 482. v10

SE NECESITAN armadores y calzoncilleras con muestra, Talcahuano 24. v9

SE NECESITAN oficialas y medio oficialas modistas, Junoal 2186. v9

SE NECESITAN torneros, Cochabamba 3055. v16

SERVICIO DOMESTICO FEMENINO

M BUCHACHA para todo trabajo, se necesita, Alsina 1489.

M BUCHACHA para corta familia, se necesita, Lavalle 1366.

M BUCHACHA para todo trabajo, se necesita, Rivadavia 3071, p. 3, dep. 7.

M BUCHACHA de 12 a 14 años, se necesita, Lavalle 1366.

M BUCHACHA para todo trabajo, se necesita, Rivadavia 3071, p. 3, dep. 7.

M BUCHACHA para corta familia, se necesita, Lavalle 1366

SERVICIO DOMESTICO OFRECIDO

MUCAMA de adentro o general para corta familia se ofrece, Charcas 1641.

MUCAMA se ofrece, Constitución 2956. v10

MUCAMA se ofrece con buenas recomendaciones; Uruguay 133.

MUCAMA se ofrece para matrimonio solo, Cangallo 1471.

MUCHACHO de 14 años, se ofrece, con recomendaciones, Alsina 3171, pieza 37. v9

MUCAMA o niñera, se ofrece, con recomendaciones, Progreso 1674. v9

MUCAMA de comedor o general, se ofrece, Sgo. del Estero 437. v9

MUCAMA se ofrece o cocinera para matrimonio solo, Sáenz Peña 1952. v9

MUCAMA de adentro, recomendada, se ofrece, Córdoba 1469. v9

MUCAMA, se ofrece con buenos informes, Estados Unidos 1868. v9

MUCAMA de comedor, se ofrece, Bernardo de Irigoyen 106. v9

MUCAMA, se ofrece para corta familia, Leg. da 962. v9

MUCHACHA se ofrece, de 18 años, a matrim.: solo, sin cama, Ascuénaga 941. v9

MUCHACHA para corto trabajo, de 11 años, Heredia 506, Chacarita. v9

MUCAMA DE ADENTRO, se ofrece, Almeira 2580, Palermo. v10

MUCAMA se ofrece, con buenos informes, calle México 1156, pieza 11. v9

MUCAMA se ofrece para adentro, con recomendaciones; Cerrito 864, pza. 4. v9

MUCHACHA de 18 años para matrimonio solo se ofrece, México 1232. v9

MUJER formal se ofrece para lavar o quehaceres, por día, C. Calvo 3074. v9

MUCAMA se ofrece, con buenos informes, P. U., Azcuénaga 987. v9

MUCAMA de adentro, sabiendo coser bien, se ofrece, Paña 2127. v10

MUCAMA se ofrece, calle Charlone 767, Pinero. v9

MATRIMONIO se ofrece, para cuidar casa, con recomendaciones, México 1633. v9

MUJER formal se ofrece para 3 ó 4 días por semana, Venezuela 1278. v9

MUCAMA con retiro se ofrece, Constitución 3889.

MUCAMA se ofrece para matrimonio, Constitución 1899. v9

MUCHACHA de 14 años, se ofrece, Cevallos 3060. v10

MUCAMA de buena presencia se ofrece con recomendaciones, Tucumán 1710. v10

MUJER formal, se ofrece, para planchar, casa de familia, Córdoba 1680. v9

MUCAMA competente se ofrece, San Juan 1175. v9

MUCAMA y niñera, juntas, ofrécense, para campo o capital, Acevedo 2439. v9

MUCAMA, se ofrece para corta familia y con especiales informes, Brasil 831. v9

MUCAMA japonesa se ofrece, con informes, Patricios 1215. v9

MUCAMA de comedor o adentro se ofrece, no va al campo, Tacuarí 580. v9

MUCHACHA de 20 años, se ofrece para niñera, pers. o carta, E. D.; Annenbar 2031. v10

MUCAMA competente se ofrece para matrimonio o personas mayores, Cabildo 3436. v10

MUCHACHO de 13 años, práctico para portero o mucamo, se ofrece, sueldo 40 $, tratar Rincón 163.

MUCAMA general de adentro se ofrece, con buenas recomendaciones, San Juan 1053.

MUCAMA de confianza se ofrece, sueldo 50 $, o cocinera sencilla, Vidal 2346, Belgrano.

MUCAMA sería y buenos informes se ofrece para corta familia, o matrimonio solo; Venezuela 1127, pieza 20.

MATRIMONIO CON UN CHICO SE ofrece para caseros o encargados de departam., bien recomendados, Bulnes 992. v10

MUCAMA costurera joven para Mar del Plata, M. González, Santa Fe 1054, U. T. 5778, Juncal.

MATRIMONIO se ofrece con una nena de 2 años, ciudad o campo, o lavandera en su casa; Malabia 689.

MUCAMO se ofrece, español, práctico, buenas recomendaciones, Humberto I 501.

MATRIMONIO alemán, para el campo, él para mucamo de comedor, ella cocinera, Garmiento 1116.

MUCHACHO de 16 años, para mandados y otros quehaceres ofrécese; Independencia 1405.

MUCAMA de adentro o de comedor se ofrece, buena presencia, Independencia 475.

MATRIMONIO se ofrece, ella mucama y él portero o para todo trabajo, para la ciudad, Brasil 451.

MUCAMA de adentro, se ofrece con recomendaciones, para la ciudad o afuera, Montes de Oca 709.

MUJER se ofrece para cocina sencilla y otras quehaceres, con un chico de 12 años, Agüero 1954, dep. 4.

MUCAMA joven se ofrece, o todo servicio de matrimonio solo, va al campo; Gorriti 5656. v12

MUCAMA de adentro se ofrece, con buenas recomendaciones, prefiere ir al campo; Hgo. del Estero 1938. v10

MATRIMONIO se ofrece, para cuidar casa, con buenos informes, Carlos Calvo 559. v10

MUJER formal, se ofrece para corta familia, para todas las quehaceres, Sgo. del Estero 464.

MUCAMA, de buena presencia, para comedor o de adentro, se ofrece, San Juan 669, pieza 37.

MATRIMONIO cocinera y repartidor para casa de negocio se ofrece con buenas recomendaciones, Sarmiento 1534.

MUCHACHO de 13 años, fuerte, y muchacha de 14, se ofrecen y señora con un chico de 9 años, Las Casas 3545. v9

MATRIMONIO recomendado, sirvientes, 120 $, él nacionalizado, poste restante correo, J. L. v9

MUCAMA se ofrece para adentro o de comedor, bien recomendada, Arenales 1963. v9

MUCAMA se ofrece, formal, con buenas recomendaciones, lo mismo va al campo, siendo casa seria, Est. Unidos 1641. v10

MATRIMONIO español se ofrece p. servicio en la ciudad, Bdo. de Irigoyen 1478. v9

MUCAMO de comedor para familia, hotel o pensión, joven, práctico, se ofrece, carlos A. G., Orán 481. v10

MUCAMA vascoespañola se ofrece, entiende algo de cocina, ciudad o al campo; Bolívar 645, departamento 1o. v9

MUCHACHA se ofrece, sirvienta, para todo trabajo, desea casa seria, Juncal 1305. v9

MATRIMONIO sin hijos, ofrécese buena pieza en cambio trabajo de la mujer, se dará sueldo, Chubut 766. v9

MATRIMONIO se ofrece, quintero y otros quehaceres, ella cocina sencilla o lavar y planchar, Defensa 562 y 66. v10

MUCAMA de adentro o niñera, se ofrece, con buenas recomendaciones, Moreno 1559.

MUCAMA se ofrece, de adentro, con recomendaciones, prefiere Quilmes, Montes de Oca 799. v9

MATRIMONIO, se ofrece para cuidar casa con buenas recomendaciones, Venezuela núm. 1482.—J. Alonso. v18

MATRIMONIO se ofrece para cuidar casa, con garantía y referencias; Sarandí 1544, C. Requejo. v10

MADRE CON HIJA de 16 años, se ofrece argentina, mucama o niñera y cocinera, con buenos informes, para el campo o la ciudad, Mariano Acosta 953.

MATRIMONIO joven se ofrece sin hijos, él maneja auto Ford, conoce Territorios del Sud, referentias de primer orden, Defensa 1040.

MUCHACHA sería y trabajadora se ofrece para matrimonio solo o poca familia. Del Signo 4085 entre Salguero y Medrano, sueldo 50 $.

MATRIMONIO se ofrece sin hijos, con certificados, ella cocinera o mucama, él quintero o jardinero o mucamo, con libreta, México 1362, pieza 11.

MATRIMONIO se ofrece cocinera y portero o ambos mucamos, buena recomendación, ciudad o campo; Sáenz Peña 522.

MUCAMO de comedor se ofrece; formal, con recomendación de 6 años en una casa por carta Calle Del Colegio 466, Depto. 4. v10

MUCHACHA de 15 años, se ofrece para ayudar en los quehaceres de corta familia o para niñera, Santiago del Estero 1521, pieza 35.

MATRIMONIO español, sin hijos, se ofrece, quintero y cocinera y para criar aves con recomendaciones, sueldo 100 $, calle Santa María 332. v10

MATRIMONIO austriaco alemán, sin hijos, él chauffeur, ella cocinera de profesión se ofrece ciudad o campo. Ofertas F. Rommings; Jorge Newbery 3529. v10

MATRIMONIO se ofrece, para cuidar casa particular o encargado de alquileres, con recomendaciones; por carta a J. Zapata, Uspallata 825. v11

MUCAMA DE COMEDOR SE OFRECE, de profesión, vasca; para la ciudad o campaña, prefiere familia extranjera, tratar personalmente, Lima 1783. v9

MATRIMONIO joven, formal, se ofrece para cuidar casa y limpieza departamentos, escritorios, etc., el marido trabajaría afuera, pocas pretensiones; Humberto I 868, p. 4, G. Bauzá.

MUCHACHO de 14 años, de familia honrada se ofrece, práctico en mandados y limpieza, tratar con el padre, español, sueldo 25 $, casa y comida en abundancia, Esoribano 45, Parque Centenario.

MATRIMONIO joven, vasco-español, se ofrece para el campo con un nene de 2 años y medio, ella para cocina sencilla u otros quehaceres y él cochero con libreta, o cualquier otro trabajo, dirigirse Lima 1835. v10

NIÑERA se ofrece de 16 años, Belgrano 317. v9

NIÑERA o mucama formal, habla francés se ofrece, B. C., Victoria 3235.

NIÑA de 15 años, se ofrece para matrimonio solo, sueldo 30 $, San Juan 1751.

SERVICIO DOMESTICO OFRECIDO

NIÑERA y mucama se ofrecen recomendadas, Junín 1321.

NIÑERA joven se ofrece, Corrientes 2257.

NIÑERA se ofrece, Charcas 2971.

COCINERA, cocinera argentina y otros quehaceres, con retiro; Las Heras 2410.

OFRECESE AMA LECHE 17 DIAS, abundante, por hora o criar en su casa, El Carmen 4193. v9

PORTERO electricista joven, se ofrece, Rivadavia 3280.

PEON DE COCINA se ofrece para Mar del Plata: Florida 980. v10

PIEZA, S. P. ALGUN servicio, desea señora; Darreguelra 2324, P. N.

PORTERO u otro quehacer de familia, se ofrece con libreta de trabajo, Carlos Calvo 384.

PORTERO joven se ofrece casa particular, deptos., o cualq. otro trabajo, buenos informes, B. Mitre 2051, M. R. v10

SE OFRECE muchacha sirvienta, entiende de cocina y mucama, Obligado 2329. v10

SIRVIENTA se ofrece para todo trabajo, con cama fuera, Uruguay 675.

SIRVIENTA se ofrece para todo trabajo, San Eduardo 1134.

SE ofrece una chica de 11 años para corta familia, Colombres 762.

SE ofrece cocinera o sirvienta, Rivadavia 7363.

SIRVIENTA se ofrece o mucama, Santa Fe 1522, p. 19. v10

SIRVIENTA se necesita, Provincias Unidas 4036.

SEÑORA se ofrece para cocina de corta familia, Guhmaechho 2611. v11

SIRVIENTA que entiende de cocina, se ofrece, Malpú 234, dep. K, 2o. piso.

SE OFRECE sirvienta española, Santo Domingo 2323. v10

SE ofrece sirvienta de 3 meses, por horas, Salta 952.

SIRVIENTA se ofrece, que entiende de cocina, Chacabuco 1372, depart. 12.

SE OFRECE muchacho de 14 años, presentado por sus padres, Santa Fe 842.

SEÑORA se ofrece por día para lavar o otros quehaceres, Moreno 1417, dep. 6. v9

SE OFRECE cocinera para cocina liviana con retiro, Carlos Calvo 2361.

SIRVIENTA muy recomendada, sin pretensiones se ofrece, Juncal 2826. v10

SIRVIENTA se ofrece, entiendo algo de cocina, Rondeau 1062. v10

SRA. se ofrece p. 1|2 día, Sáenz Peña 179, p. 11.

SEÑORA formal para limpiar escritorios, con recom. se ofr., B. Mitre 1807, altos.

SIRVIENTA se ofrece para corta familia, entienda algo de cocina, Perú 913.

SIRVIENTA se ofrece para todo servicio menos cocina; Defensa 735, pieza 23.

SIRVIENTA para todo trabajo menos cocina se ofrece; Carlos Calvo 3672, D. P.

SIRVIENTA para todo servicio se ofrece para matrimonio solo, Victoria 650. v10

SEÑORA se ofrece para cocina sencilla, Montevideo 549.

SE OFRECE mucamo para matrimonio o corta familia, Santiago del Estero 864.

Señorita ITALIANA, se ofrece, para mucama, corta filia., Billinghurst 1270. v10

SEÑORITA se ofrece, mucama para corta familia, Cangallo 1168, al fondo. v10

SIRVIENTA se ofrece, con chico, sin pretensiones, Cazbro 1218.

SEÑORA formal se ofrece, Carlos Calvo 677.

SIRVIENTA se ofrece, que entiende algo cocina, 50 $, Victoria 1940.

SIRVIENTA se ofrece, para todo trabajo, Salta 444.

SIRVIENTA se ofrece, para matrimonio solo, Piedras 424.

SIRVIENTA se ofrece corta familia, con informes, cartas Cerrito 468.

SIRVIENTA se ofrece, entiende de cocina, Tacuarí 726.

SIRVIENTA se ofrece joven y recomendada, Talcahuano 387.

SIRVIENTA se ofrece para todo trabajo, México 1343, pieza 21.

SEÑORA se ofrece por medio día, sabe coser, Rioja 1723.

Señora SE OFRECE por horas o medio día, para quehaceres, Sáenz Peña 739.

Señora SERIA se ofrece para lavar en casa o afuera, México 1156.

SIRVIENTA, se ofrece por horas, Rioja 408, pieza 20. v10

SEÑORA, se ofrece para todo trabajo medio día, Charcas 2983.

SEÑORA por medio día, todo trabajo, se ofrece, Callao 481, 5o. piso.

SEÑORA formal, cocinera, se ofrece, Rivadavia 2856.

SIRVIENTA se ofrece por medio día, calle San Luis 2444.

SE OFRECE muchacho de 12 años; Bmé. Mitre 3530, pieza 38.

SIRVIENTA se ofrece, medio día; Belgrano 1476, p. 15.

SEÑORA formal se ofrece, con una chica, Rivera 1531. v10

SIRVIENTA joven para matrimonio solo se ofrece, Salta 342, sastrería.

SE OFRECE chica de 15 años para niñera, San Martín 690.

SIRVIENTA se ofrece, Arenales 1339, dep. 14.

SEÑORA sería se ofrece para cuidar casa de persona sola; Sáenz Peña 724. v10

SEÑORA se ofrece para trabajar medio día; México 2144.

SIRVIENTA se ofrece a corta familia o matrimonio solo, Sáenz Peña 427.

SIRVIENTA ofrécese, para persona sola, con chico de 3 años, Loria 1559.

SIRVIENTA se ofrece, entiende de cocina, Ayacucho 480.

SIRVIENTA que sabe cocinar se ofrece, Cevallos 152.

SIRVIENTA se ofrece, con o sin cama; Venezuela 1245.

SIRVIENTA se ofrece, a corta familia, entiende de cocina, Gascón 1483. v10

SIRVIENTA se ofrece, va al campo, Brasil 2375. v10

Señora SE OFRECE, para cuidar un chico, en su casa, Maza 200. v10

SIRVIENTA, se ofrece, Carlos Calvo 911, dep. 16.

SIRVIENTA práctica en cocina; se ofrece, Gral. Hornos 1490. v10

SE OFRECE mucama general; Defensa 819. v9

Señora CON CHICO DE 6 MESES se ofrece, El Cano 3033. v10

SIRVIENTA se ofrece para todo trabajo; San Martín 291 piso 3o. v9

SEÑORA formal se ofrece para trabajar por día Espinosa 551. v9

SE OFRECE UNA MUCHACHA PARA corta familia Ecuador 639. v9

SIRVIENTA se ofrece, San Antonio 451. v10

Señora SE OFRECE, 1|2 día, para servicio, Sutpacha 1134. v9

SIRVIENTA se ofrece, para corta familia, tratar Tarija 3544. v9

SIRVIENTA se ofrece para corta familia; Sáenz Peña 731. v9

SE OFRECE hombre solo, italiano, para cuidar casa, Bermejo 947. v10

SIRVIENTA o mucama, se ofrece, vasco española, Defensa 855. v9

SIRVIENTA joven, se ofrece todo trabajo matrimonio solo, Brandsen 1759. v9

SE OFRECEN dos muchachas, para mucamas, Defensa 845, pieza 5. v9

SIRVIENTA se ofrece para corta familia, Galván 3871, V. Urquiza. v9

SIRVIENTA general, se ofrece con chico de 10 años, Artes 736. v9

SIRVIENTA que entienda de cocina, con buenas recomendaciones, se ofrece, Tacuarí 758.

SIRVIENTA para todo trabajo, entiende de cocina, desearía ir a Mar del Plata, buenos informes, Rincón 212.

SIN pretensión, ofrécese cuidar casa matrimonio con tres hijos. Dirigirse, Billinghurst 80.

SIRVIENTA para todo trabajo con una hija de 4 años para corta familia, se ofrece, Corrientes 2257.

SE ofrece matrimonio con una hija sola para encargado de casa, Del Crucero 950. v10

SEÑORA joven argentina, de mucha confianza se ofrece, sin cama, pieza 15, Salta 1231.

SEÑORA se ofrece para cuidar a señora, lavar en casa de corta familia, dirigirse Chilabert 1361, L. G.

SEÑORA formal se ofrece para todo trabajo, con una nena de 11 meses, Bartolomé Mitre 720. v10

SEÑORA española se ofrece para quehaceres o lavar por día o medio día; Independencia 1583, pieza 23.

SEÑORA se ofrece con un chico para todo trabajo o lavandera para hotel, tratar Ayacucho 965, pieza 12.

SIRVIENTA se ofrece para todo trabajo corta familia, sueldo 50, es práctica, Bustamante 296.

SIRVIENTA española, se ofrece para todo trabajo menos cocina, tratar Jujuy 1470.

SE OFRECE cocinera sencilla argentina, para Mar del Plata, para poca familia, Matheu 2168.

SIRVIENTA argentina, se ofrece, con recomendaciones, entiende algo de cocina y demás quehaceres, México 923. v10

SEÑORITA se ofrece para cocina sencilla y otros quehaceres, Díaz Vélez 4059, p. 2o.

SE OFRECE cocinera argentina y una mucama o niñera para ciudad o ir a Mar del Plata; Montevideo 1773.

SEÑORA se ofrece por día con una chica de 7 años, para lavar y otros quehaceres, Colombres 810, dep. B. v10

Señorita ARGENTINA se ofrece para cuidar niños o señora anciana. Dirigirse por carta A. R., Sarmiento 842. v10

SE OFRECE lavandera y planchadora por día o por mes, para casa de familia, tratar Junín 735, teléfono 2844, Juncal. v11

SERVICIO DOMESTICO OFRECIDO

SE OFRECE sirvienta para todo trabajo, San José 1245. v9

SIRVIENTA joven se ofrece, Lavarden 191 v9

SEÑORA con dos niños de 10 y 13 años, ella cocinera, para Gerchen, se ofrece para el campo, Honduras 5305. v11

SE OFRECE muchacha de 14 años, para ayudar a los quehaceres, Estados Unidos 1486.

SE OFRECEN 2 personas mayores para cuidar casa, con muy buenos informes, Venezuela 2743, E. B. v11

Señora SE OFRECE, para cocina sencilla, día y algún otro trabajo, Constitución 2765. v11

Señora SE OFRECE, con una nena de 1 año, para matrimonio solo, Díaz Vélez 4059.

SIRVIENTA joven se ofrece para todo trabajo de corta familia o matrimonio solo, precaviada, por su familia, Solís 1865.

SEÑORA joven, sola, se ofrece, casera o acompañar señoras mayores, con buenos informes, Sarandí 675.

SE OFRECE una mujer para todo servicio, menos de cocina, Catamarca 680, pieza 6. v10

SE OFRECE cocinero pastelero, para casa de familia, español, joven, sin pretensiones; San Juan 600. v9

SIRVIENTA o mucama, se ofrece, para matrimonio o señora sola, Uruguay 365, depto. 3. v9

SIRVIENTA se ofrece para ciudad o al campo, con un chico, Entre Ríos 1867, pieza 6. v11

SEÑORA formal se ofrece para todo trabajo, con una nena de 11 meses; Humahuaca 4491. v9

SIRVIENTA se ofrece, para todo trabajo menos cocina, para corta fila., plamonosa, Independencia 1715. v9

SE OFRECE señora formal como dama de compañía, para Mar del Plata, sin pretensiones; México 1065. v9

SRA. viuda, muy decente, con buenas referencias, desea cuidar casa o para otra quehaceres, por carta o personalmente a S. de S., Junín 642. v9

SE OFRECE señora para trabajo por día, por carta o personalmente a C. B., Costa Rica 5817. v10

SEÑORA, se ofrece, entiende de cocina y de postres, sin pretensiones. México 1058. v8

SEÑORA viuda, desea criar criatura de despecho en su casa, Treinta y Tres 167. v9

SIRVIENTA se ofrece para todo trabajo menos cocina, Chacabuco 1245, pieza 56. v9

Señorita SE OFRECE, corta familia, para medio día, sueldo 30 $. Dirigirse por carta a L. G., Jorge Newbery 3636. v9

SEÑORA E HIJO de 17 años, se ofrecen, españoles, entiende de cocina, bien recomendados, Rivadavia 3563. v10

SE OFRECE MATRIMONIO ITALIANO recomendado; la señora cocinera; el marido trabajo diviano, Centenera 401. v9

SIRVIENTA joven se ofrece para matrimonio solo, entiende de cocina, pieza 12, Independencia 532. v9

SE OFRECE Japonés para mucamo de comedor, muy práctico, y cualquier trabajo, K. Shi, Patricios 107. v9

SE OFRECE AMA con leche de 30 días en casa del niño; de 23 años, Charlone 328. v9

SEÑORA alemana, educada se ofrece para acompañar a una señora o niña; Bdo. de Irigoyen 557. v16

SE OFRECE señorita para compañía de señora sola o matrimonio, sin pretensiones, Salta 1286. v9

SE OFRECE cocinera argentina y una mucama o niñera, para ciudad o ir a Mar del Plata; Montevideo 1773.

SE OFRECE matrimonio francés, para encargados de casa de escritorios o de departamentos, bien recomendados, 25 de Mayo 376, A. Angio. v11

SEÑORA se ofrece de 6 a. m. a 7 p. m. para servicio de familia, menos cocina, tratar personalmente o por escrito, Estados Unidos 3662, M. G.

SEÑORITA se ofrece para ayudar quehaceres en cambio se le enseña de planchadora o modista, Echeverría 3429, Villa Urquiza.

SEÑORA AUSTRIACA, jóven, y sana primeriza, de 2 meses, con abundante y buena leche ofrécese de ama, ofertas a M. D., Freyre 1244. v9

SIRVIENTA, se ofrece para todo trabajo menos cocina, o para mucama, dirigirse por carta o personalmente, Bolívar 1445. J. M. v9

SEÑORA honorable, bien educada, recibiría 1 ó 2 niñas chicas para atender en su casa, Salguero 1941 cerca Escuela N. de Niñas. v15

SE OFRECE PERSONA FORMAL y de confianza, para lavar y planchar u otros quehaceres, en casa de corta familia, con retiro, Estados Unidos 1144. v9

SRTA. SERIA y decente, se ofrece, para el manejo de casa de personas distinguidas, muy buenos informes, atiende por carta a E. M., Rondeau 3567. v9

TIA Y SOBRINO, ella para cocina sencilla y él para trabajo en la casa, 17 años, como mucamo, con recomendaciones, se ofrecen, Río Bamba 256.

LICITACIONES

CONSEJO NACIONAL DE EDUCACION—Llámase nuevamente a licitación pública por el término de treinta días, para la adquisición de un terreno con destino a la construcción de un edificio escolar, en la capital federal, (Villa Devoto), entre las calles Asunción, Allende, Simbrón y Mercedes, de acuerdo con las bases y pliego de condiciones preparado por la Dirección General de Arquitectura, que podrán consultar los interesados, todos los días hábiles, de 12 a 6 p. m., con excepción de los sábados, que lo harán de 9 a 12 m. La apertura de las propuestas, que deberán ser presentadas en la forma especificada en el pliego de condiciones referido, tendrá lugar el día 31 de enero próximo, a las 2 de la tarde.—El secretario general. v21

CONSEJO NACIONAL DE EDUCACION—Llámase a licitación pública por el término de treinta días para el arrendamiento de la legua de campo que posee esta repartición en el territorio del Chubut, fracción A, Sección DII, Sudeste del lote 19, donada por las Sras. Da. Magdalena M. de Ahumada y Da. Ana María Ahumada de Griffiths. La apertura de las propuestas, que deberán ser presentadas escritas a máquina por duplicado y de acuerdo con lo que al respecto establecen las Leyes de Sellos y Contabilidad, tendrá lugar el día 28 de enero próximo a las 3 p. m., en la secretaría general de este Consejo y en Rawson (Chubut), ante el inspector seccional Sr. Daniel V. Ochoa. Los interesados podrán informarse con respecto a esta licitación en la Oficina Judicial, calle Sarmiento 1235.—El secretario general. v18

INTENDENCIA MUNICIPAL DE LUJAN—Llámase a licitación pública para el día 15 de enero próximo para la construcción de un terraplén de acuerdo con las especificaciones y pliego de condiciones y demás datos que podrán ser consultados por los interesados en la secretaría de la intendencia todos los días de 8 a 12 m. La apertura de las propuestas tendrá lugar el día indicado a las 10 a. m., en el despacho del intendente municipal, en presencia de los interesados que concurran al acto.—Luján, enero 6 de 1919.—Julio J. Garibaldi, secretario. v9

MINISTERIO DE GUERRA—DIRECCION General de Administración.—Licitación.—Llámase a licitación pública para el día 15 de enero 1919 a las 3 p. m. para la provisión de varios paños y tartán que no fueron adjudicados en la licitación celebrada el 26 de noviembre de 1918. Por datas y pliegos de condiciones dirigirse a la IV División de esta Dirección General de Administración, Paseo Colón 1407, cualquier día hábil de 9 a. m. a 6 p. m.—Fdo: Claudio Rosales, coronel secretario interino. v16

OBRAS SANITARIAS DE LA NACION—Se llama a licitación para la provisión de (5.000) cinco mil toneladas de cemento portland de marca aprobada, de acuerdo con el pliego de condiciones que los interesados pueden consultar en la dirección técnica, calle Charcas 1340, todos los días hábiles de 1 a 5 p. m. Las propuestas deberán presentarse en la secretaría de la dirección de las obras sanitarias de la Nación y serán abiertas el 3 de febrero de 1919, a las 4 p. m. en presencia de los interesados que concurran al acto.—Buenos Aires, 31 de diciembre de 1918.—José I. Gofi, secretario. v10

NAVEGACION

COMPAÑIA ARGENTINA DE NAVEGACION Nicolás Mihanovich, Limitada — Casa matriz, 41 Threadneedle, Street London, E. C.

HORARIO QUE RIGE DESDE EL 1.o DE ENERO DE 1919

LINEA BUENOS AIRES-MONTEVIDEO: Salidas de la dársena Sur todas las noches a las 10.30.

LINEA SALTO y escalas—Salidas: martes, jueves y domingos, a las 11 a. m.

LINEA COLONIA-CARMELO y escalas — Salidas: miércoles y domingos a las 8 a. m.

LINEA DURAZNO, GUALEGUAYCHU — Salidas: miércoles y sábados, a las 5 p. m.

LINEA PARANA, ALTO PARANA (hasta Corumbá)—Salidas: jueves y domingos, a las 10 a. m.

Para informes y pasajes dirigirse a la Administración, calle 25 de Mayo esquina Cangallo, Buenos Aires. Delta.

RIO DE JANEIRO" Y "SALONICA", vapores noruegos. La revisación de estos vapores se verificará los días jueves 9 y viernes 10 del corr., mes en la sección 5, del dique 2, desde las 7, hasta las 5 p. m. Los interesados deberán presentar su facturas originales en la misma, y hacer todas las reclamaciones dentro de las 48 horas de lo contrario no se pagarán fallas.—Christian Bugge, calle Cangallo 315, agente marítimo. v10

VELERO "J. EDWARD DRAKE", REVIbión, de mercaderías se efectuará los días 8 y 9 del cte.; de 8 a 10 a. m. en el dique 2, sección 5a.; reclamaciones deberán ser presentadas dentro de las 48 horas de haberse efectuado estas.—O. Stefanini, agente.—Enero 7 de 1919. v9

LA PRENSA

Buenos Aires, enero 9 de 1919

EDUCACION DE LA DEMOCRACIA

Las graves y profundas desidencias observadas y denunciadas en el partido Radical van a ser tratadas por el Comité Nacional en la próxima sesión, y luego por la Convención. Entra, pues, la cuestión, notoriamente trascendente, en su faz resolutiva. Se juega en este momento, el verdadero prestigio del partido, poniéndose a prueba la ponderación espiritual de sus elementos directivos y la capacidad del partido, para trasformarse en fuerza democrática de gobierno.

El trance es duro y difícil. Los elementos colecticios y vocingleros han sido preparados para una demostración de hostilidad dedicada a los miembros de la comisión que recientemente presentó su informe. Han hablado esos miembros demasiado claro acerca del estado de descomposición en que se encuentran todos los clubs radicales, y han pronunciado verdades amargas con evidente disgusto de los que desean continuar gobernando a la asociación política con hilos movidos detrás de las bambalinas. Hay apetitos y hay ambiciones de gente que desea emplearse en la administración, o que aspira a perpetuarse en las posiciones directivas, como si esa hubiese sido la finalidad o el ideal de las enérgicas protestas de otros tiempos, ciertamente, no olvidados. Después del triunfo de 1916, la gran cuestión a resolver por el partido era esta: el trance, de asociación de lucha y de protesta a asociación organizada para controlar las funciones de los poderes públicos. En otros términos, quizá más claros: el cambio de partido de oposición a partido de gobierno.

Partidos de gobierno no es lo que han venido siendo los viejos partidos cuando se oficializaban, trasformándose en grupos de postulantes y en coros de aplaudidores presidenciales. Si a esa sencilla y deprimente trasformación hubiera de reducirse todo el cambio que supone la calificación "de partido de gobierno", el Radical, que fué partido de oposición durante treinta años, tendría una vez triunfante que limitarse a suceder a los viejos partidos vencidos. El lema habría sido entonces el legendario: "ote-toi de la que je m'y mette", que en claro romance equivalo el "apárate tú, para que me coloque yo". Solamente la mención, basta para negar que ese haya sido en ningún momento, el lema ni la finalidad del radicalismo. No luchó para reemplazar a los vencidos, una vez triunfante, y hacer por su parte lo mismo que sublevó la conciencia nacional, en 1890, en 1893 y en otras horas históricas.

Muchos años antes de que naciera el radicalismo, pero cuando ya andaba en marcha el anhelo de la cultura argentina, de aniquilar el personalismo absorbente que complicaba y maculaba todo acto político, don José Manuel Estrada desde la alta tribuna universitaria, despidió a los nuevos graduados en 1881, indicándoles que era imprescindible poner ideales en los partidos. "¡Los partidos de América!—les decía—Preguntad a cada cual: ¿qué tienes en tu mente?... ¡Nada! ¿Qué tienes en tu corazón? ¡Una concupiscencia y un odio!", y agregaba todavía una recomendación de energía y de probidad "contra la disciplina de los partidos militantes que jamás perdonan a quien resiste servir sus intereses y amoldarse a su táctica". Referíase, naturalmente, a la disciplina de la concupiscencia y del odio con la cual nada ha podido construirse en las naciones de nuestro continente.

Tenían aquellas viejas asociaciones, el poder como única finalidad, y de ahí que cuando la conseguían, se apresuraban a fundirse en el poder mismo. Los gobiernos electores surgían de esa fuente, y el mismo origen reconocen los gobiernos provinciales y regeneradores. La fuerza del comité se trasfería, con vasta ganancia, al poder público. Para llegar al desalojamiento de tales cosas, ha sido preciso pasar por muchos charcos de sangre y arrojar vergüenzas sobre el régimen republicano. Pero al fin logramos nosotros, por medio de la fuerza incontrastable de la evolución, lo que otros pueblos no consiguieron de manera alguna. El desprestigio de las asociaciones políticas oficializadas era en 1912, algo llevantable. Se disolvían al primer choque y carecían de nervio hasta para defenderse. Así las encontró el Presidente Roque Sáenz Peña, a quien lo corresponde el hermoso timbre de haberlas obligado a definirse como acto de respeto a la cultura de la patria, dotándolas en su carácter de fuerzas políticas, con las armas comiciales que requerían para la lucha. El triunfo del radicalismo en 1916, fundamentado en leyes "de higiene gubernamental", fué el primer episodio de la evolución cívica ya en marcha, y desde entonces fijada en los anales históricos de la Nación.

¿Qué significaría frente a esos antecedentes la oficialización del partido Radical en estos momentos? Un salto atrás.

Los elementos de alta intelectualidad del radicalismo, que expresan en diversas formas ese anhelo, tanto en el comité como en los centros parlamentarios, tienen que librar la gran lucha con los elementos que oponen gritos a ideas y rutinas al liberalismo respetable. Es y será lucha dura y amarga ¡pero no hay cómo evitarla. También es de creer que la intelectualidad ha de encontrar los recursos eficaces para afirmar el honor del partido, y para poner su credo en el sitio elevado en que debe estar. La fuerza ciega de los ignaros no podrá prevalecer, porque sobre ella no es dable edificar nada perdurable.

Por otra parte, lo que en esta ocasión se presenta como ineludible es la reorganización del partido, de acuerdo con la esencia democrática de nuestro pueblo, y no para alcanzar finalidad alguna de personalismo, ni para dar campo fácil a ambiciones desaforadas. Se busca la organización de los partidos políticos para que la Nación, que pasa por una hora histórica dificilísima, pueda completar la educación de sus hijos llamados a intervenir directa e indirectamente en su gobierno, y presidir el vasto problema de amalgamación de razas que nos permitirá extraer el tipo de nuestra raza, que ha de realizar los más bellos ideales en América. Ningún hombre que ame a su patria, y que haya puesto un pensamiento serio en ella, participará en esta lucha por simple interés de posiciones personales o por exclusivos triunfos comiciales. El verdadero demócrata sabe que no debe evitarse en ningún caso la rotación de los hombres, según sus valores morales, y que no existe en una República como la nuestra, cargo o posición especialmente creado para un hombre dado, y a los fines de su perpetuación. La idoneidad es el título habilitante para todos.

Todo el régimen educador concurre a la provisión del ciudadano a los fines que éste tiene que llenar en una República; pero desde la escuela primaria hasta la universidad, no existe para los electores una escuela de política práctica como la del partido. La democracia que descuida la organización de esa escuela deja su destino librado al arbitrio de los prepotentes. Lo que estimulen los partidos se arraigará y dorecerá en los pueblos, y si esos partidos son conglomerados de ambiciosos o de declamadores, podrá señalarse sin temor a yerro, el índice de inferioridad de cada pueblo.

"La educación de la democracia—decía Alfred Croiset en una de sus conferencias en la escuela de altos estudios sociales de París—es en el siglo XX un asunto tan importante como era en la Francia monárquica de otra época la educación del príncipe, llamado por su nacimiento a reinar un día sobre ella. El gobierno de la cosa pública, que pertenecía entonces a una familia, pertenece hoy a todos los ciudadanos. Una democracia es una sociedad en la que todos sus miembros, directa o indirectamente, son llamados a actuar en la marcha del gobierno y sobre la sanción de las leyes. Hay entonces un interés social de primer orden, de que todos los ciudadanos tengan las cualidades necesarias para ejercer útilmente la parte de influencia que le está señalada por la Constitución y las costumbres."

La forma concreta de los grandes ideales y de las palabras más sonoras, no puede encontrarse sino en la organización técnica y honradamente aplicada a las asociaciones políticas. Es ahí, en ese campo de hechos, donde debe operar cada ciudadano, sobre reglas fijas que contengan el detalle, el principio y la doctrina, sin dejar a las abstracciones ni a los énfasis ningún margen. El partido así organizado podría confrontar la moral individual con la ética declarada por la agrupación, y hacer de ese control, una escuela de valores de gobierno.

Las frases resonantes que, pretendiendo decirlo todo, confunden y oscurecen los conceptos, pudieron formar un recurso salvador en otras épocas: hoy, son voces vacías. Se quiere la moral no sólo porque es buena, sino porque se sabe cómo debe aplicarse y cómo se consigue en la política democrática. El mismo sentimiento de patriotismo sobre el cual tan bellas cosas se ha dicho, busca fundamentarse en las verdades cotidianas de la vida cívica, sin la cual la palabra y el sentimiento mismo carecen de sentido.

Tienen que darse cuenta exacta del significado de estas verdades todos los elementos de gobierno de los partidos actuales, empezando por los del partido Radical, colocado por circunstancia especial, en la zona de los ejemplos. Hemos dicho que el momento, señala este dilema: o la reorganización o el suicidio. Y no hay medio de evitarlo. La divergencia que ha señalado la comisión, no está basada en hombres: arranca del fondo de las cosas, y forma la rueda de las cosas. Los hombres que se opongan a tomar la verdadera orientación democrática, podrán gritar denuestos y expulsar a los que les indican el verdadero camino a seguir; pero nada más: no darán un paso más adelante, ni lograrán detener la corriente de las ideas.

De desear es que lleguen a advertir todos en la próxima sesión del comité Radical, que se trata de la educación de nuestra democracia, y que para ello tienen como auditorio al país entero. La Nación está alerta y aquilatará no sólo el valor de las palabras como en otras épocas de escasa cultura, sino el valor integral de los hechos.

CONGRESO

CAMARA DE DIPUTADOS

SESION DE AYER

CONSTITUCION DE LA MESA DIRECTIVA

DOBLES SESIONES DIARIAS

Los sucesos de la avenida Alcorta

A las 4.40 de la tarde entró ayer en sesión la Cámara de Diputados, con 63 legisladores en el recinto.

El secretario Zambrano advierte que corresponde, en primer término, designar los diputados que han de des

BOLETIN TELEGRAFICO DEL EXTERIOR — SERVICIO MUNDIAL EXCLUSIVO PARA "LA PRENSA" DE

LA GRAN CONFLAGRACION EUROPEA

CONFERENCIA DE LA PAZ — LAS REUNIONES PREPARATORIAS

EL TEMA SOBRE LA LIGA DE LAS NACIONES

INVASION DE ALEMANIA POR LOS POLACOS

CONGRESO INTERNACIONAL OBRERO DE LAUSANNE

DIFICULTADES EN LA DESMOVILIZACION BRITANICA

SEPELIO DEL EXPRESIDENTE ROOSEVELT

VIA COLON—Los originales de estos telegramas son expuestos diariamente al público.

LA CONFERENCIA DE LA PAZ

EL FUTURO TRATADO DE PAZ

PARIS, enero 8—"L'Echo de Paris" dice que los preliminares de la conferencia de paz durarán probablemente tres meses.

Al fin del segundo mes o sea a principios de marzo, después de un acuerdo completo entre los países de la "Entente", el tratado de paz estará pronto para ser sometido a los plenipotenciarios enemigos para que lo firmen.

Los representantes de todos los países enemigos serán invitados a venir a esta capital para tomar conocimiento de las condiciones de la "Entente".

Se les concederá un plazo prudencial de un mes para que consulten con sus respectivos gobiernos.

El tratado preliminar contendrá una primera cláusula en la cual se declarará que la "Entente" acepta la formación de la liga de las naciones.

En segundo lugar fijará el total de la indemnización que deberá pagar Alemania y los métodos de pago.

En tercer lugar se definirán las nuevas fronteras.

LLEGADA DE DELEGADOS

NUEVA YORK, enero 8—Telegrafian de Paris a la Associated Press, que son esperados en breve en aquella capital los señores Orlando y Sonnino, así como Mr. Lloyd George y Mr. Balfour, quienes conferenciaran con M. Clemenceau y M. Pichon.

Es probable que a fines de esta semana se anuncie oficialmente la composición de las delegaciones.

DOCUMENTACION ALEMANA

LONDRES, enero 8—El corresponsal del "Daily Express", en Amsterdam telegrafía que los ministerios alemanes están terminando los preparativos para la conferencia de la paz.

Se está preparando enorme cantidad de documentos para trasportar a París. Cerca de cien secretarios y asistentes acompañarán a los plenipotenciarios.

Cada ministerio será representado por lo menos por un funcionario de alta jerarquía. El ministerio de Relaciones Exteriores se trasladará casi íntegro.

REUNIONES PREPARATORIAS

NUEVA YORK, enero 8—Telegrafian de Paris a la Associated Press, que las conferencias de carácter no formal entre los estadistas de la "Entente", para sentar las bases del congreso de la paz, comenzarán mañana jueves.

Estas conferencias constituirán probablemente las únicas actividades del presidente Wilson, antes de la conferencia de la paz, pues necesita descanso después de sus fatigosos viajes y discursos.

Han sido sometidas ya varias proposiciones relativas a la constitución de la liga de las naciones, la libertad de los mares, y el desarme; pero ninguna con sanción oficial.

Mr. Wilson no ha divulgado nada acerca de los planes que está estudiando. Se tienen diversos indicios de que la comisión norteamericana está reuniendo material que empleará el presidente en diversas conferencias que celebrará con los estadistas italianos y británicos. Hasta ahora no se han manifestado divergencias en los principios, y no parece atinado discutir lo realizado hasta qué se haya llegado a la fase constructiva del proyecto.

En las conferencias próximas se resolverá, probablemente acerca de la fecha para iniciar el verdadero congreso de la paz y el programa que abarcará.

PARIS, enero 8 — Las primeras conversaciones de la conferencia de la paz comenzarán el 13 del corriente, en el palacio Quai d'Orsay, iniciándose el cambio de vistas entre los jefes de los gobiernos y los ministros de Relaciones Exteriores de Francia, Inglaterra, Italia y Estados Unidos. Será establecido un acuerdo sobre la organización, composición y procedimiento de la conferencia.

Es probable que la sesión plenaria que se reunirá hacia el 18 de enero, reunirá igualmente a los representantes de las potencias que rompieron sus relaciones con Alemania y sus aliados y fijará definitivamente la composición de las delegaciones.

PARIS, enero 8 — Los círculos bien informados piensan que las primeras entrevistas entre los representantes de Francia, Inglaterra y Estados Unidos se realizará esta semana Wilson ha aplazado su viaje a las regiones devastadas. Orlando, Sonnino, Lloyd George y Balfour son esperados de un momento a otro en esta capital y tendrán algunos días para conferenciar con Clemenceau y Pichon.

La composición oficial de las delegaciones será probablemente conocida a fines de la semana. Es probable, que el problema de la Sociedad de las Naciones sea tratado simultáneamente con los preliminares de la paz y la iniciación de los conversaciones.

LA LIGA DE LAS NACIONES

NUEVA YORK, enero 8—Telegrafian de Paris a la Associated Press, que lord Robert Cecil y el general Smuts presentaron las líneas generales del proyecto británico para la liga de las naciones y lo hicieron en forma general, antes de llevarlo a la redacción definitiva, como para un tratado definitivo.

Se asemeja, en conjunto por sus tendencias y sus principios generales y ventajas a la concepción de la liga de las naciones que las autoridades norteamericanas están estudiando cuidadosamente.

Tanto los unos como los otros consideran su realización con mucho optimismo.

M. León Bourgeois presentó el plan que encierra los puntos de vista franceses y que abarca cierto número de detalles específicos, que incluye el embargo obligatorio, la restricción de los armamentos excesivos, la creación de un tribunal internacional y una serie de sanciones y penalidades para obligar al cumplimiento de las resoluciones de este último.

El plan norteamericano parece esclarecer un acuerdo acerca de los puntos fundamentales en que todos concuerden y los presenta en forma viable y práctica. Uno de sus fundamentos será la formación de una liga de naciones que las abarque a todas pero ningún proyecto prevé el establecimiento de un equilibrio de potencias entre grupos de naciones.

LONDRES, enero 8—El "Daily Mail" publicia que según el proyecto de la liga de las naciones formulado por los Estados Unidos, la institución tendría su sede en alguna nación pequeña, como, por ejemplo, Bélgica u Holanda. Cada nación estaría representada en la liga por un embajador, que sería, al mismo tiempo, miembro del gabinete de su país respectivo y estaría siempre en contacto con su gobierno.

El tribunal de arbitraje lo formarían y estaría subordinado al cuerpo de embajadores.

El arbitraje sería voluntario si la nación interesada lo deseara, y obligatorio si se juzgara necesario. Si alguna nación se negara a someter una disputa al tribunal de arbitraje, la liga haría uso de sus miembros para que ejerciera presión sobre el gobierno recalcitrante.

PARIS, enero 8 — Mr. Lansing, el coronel House y lord Robert Cecil celebraron ayer una larga conferencia, en la que discutieron el problema de la liga de las naciones.

Antes de esa conferencia, el coronel House consultó al presidente Wilson.

LOS INTERESES RUSOS

LONDRES, enero 8 — La Agencia Reuter anuncia que los rusos constituyeron un comité central para defender los intereses rusos en la conferencia de la paz.

El citado comité está presidido por el príncipe Lvoff, y tiene el apoyo de los embajadores rusos en Washington, Madrid, París, Roma y Londres.

También cuenta con la ayuda de Tchaikowski, jefe del gobierno de Arkángel y Sazonoff, quien es esperado próximamente de la Rusia meridional.

Se espera que ese comité de coalición de partidos se pondrá de acuerdo para adoptar un programa político interior y exterior susceptible de ser sometido al examen de los aliados a la brevedad posible.

DELEGADOS BALCANICOS

PARIS, enero 8 — "Le Temps" publica un artículo en el que dice que parece que ha sido definitivamente decidido que Grecia y Serbia, ésta confundiéndose en el Reino de los serbios-croatas y eslovenos, tendrán cada una dos delegados a la conferencia de París. Los señores Venizelos y Politis representarán a Grecia, y los delegados yugo-eslavos serán los señores Pachitch y Trumbitch.

EL PORVENIR DEL TIROL

NUEVA YORK, enero 8 — Telegrafian de Washington que en los altos círculos diplomáticos se dice que en la conferencia de la paz podrá tal vez disponerse que el Tirol sea un Estado independiente, que desempeñaría el papel de amortiguador entre Alemania e Italia. Esta medida correspondería al plan de los aliados de impedir las eventuales agresiones futuras de Alemania, mediante un círculo de fuertes Estados neutrales. Se agrega que esto se resolvería además, a pedido de los tiroleses mismos.

OPINIONES NORTEAMERICANAS

NUEVA YORK, enero 8 — El comité de informaciones públicas de los Estados Unidos comunica que discutiendo acerca de la próxima conferencia de la paz, el "New York Evening Post", dice:

No nos queda nada que hacer sino afrontar lo desconocido de una manera varonil y no dejar de hacer nada que esté al alcance de los mortales para que nuestro país desempeñe dignamente su cometido.

Este es el argumento más conveniente para apoyar al presidente Wilson mientras se encuentre en el extranjero. Haya calma o tempestad, él es por el momento el único piloto, y debe gozar de los derechos tradicionales de los hombres que manejan el timón.

"The New York Tribune", dice:

Hay un algo inspirador de trascendentalismo y optimismo intelectual en las reacciones del presidente Wilson a los grandes problemas de la paz. Indudablemente, hace que los estadistas europeos, quienes están más fatigados mentalmente que él, se detengan y maravillen. Europa es vieja. Sus entusiasmos son débiles. Es escéptica y tiene sabiduría de las cosas del mundo. Entre los estadistas del tipo Wilson y Clemenceau necesariamente hay una gran divergencia de opinión.

El "Public Ledger", de Filadelfia, dice:

El presidente Wilson no pierde ninguna oportunidad de poner de manifiesto el hecho de que no tiene absolutamente ninguna fe en la eficacia de la teoría vieja y gastada de la balanza del poder. El mal de la balanza del poder, como señala el presidente Wilson, es que no se balancea. Otro mal es que raras veces tiene poder.

"The Charleston News and Courier" dice:

Aún aquellos norteamericanos que sienten las mejores simpatías por el presidente Wilson, han debido reconocer la grandeza de su misión y la importancia del trabajo que hace al desaparecer los malentendidos y celos que son la más fructífera semilla de las rencillas internacionales.

OPINION DE UN DIPLOMATICO

LONDRES, enero 8 — Un diplomático declaró que existen, sobre todo, dos problemas que la conferencia de paz deberá resolver: el desarme de Alemania y la represión de la agitación bolsheviki.

El desarme de Alemania es necesario, porque es de temer que de otro modo los soldados alemanes se unan a las guardias rojas contra los aliados. Les será fácil a las guardias rojas llegar a Alemania, pues Polonia es aun demasiado débil para oponerles una barrera eficaz.

Cree que las negociaciones para renovar el armisticio ofrecen a los aliados una buena oportunidad para exigir nuevas garantías a Alemania.

EL ARMISTICIO CON ALEMANIA

NOTIFICACIONES DE FOCH

PARIS, enero 8—El mariscal Foch hizo observar, en la última reunión de la comisión del armisticio la actitud de los alemanes que evacuan Polonia y las provincias del Báltico, dejando sus armas a los bolsheviki, lo que es contrario a las estipulaciones del armisticio, agregando que los daños causados por los desórdenes bolsheviki serán imputados a Alemania.

LA SITUACION EN RUSIA

POLACOS Y BOLSHEVIKIS

NUEVA YORK, enero 8—Telegrafian de Varsovia a la Associated Press que los polacos y los bolsheviki están combatiendo actualmente por la posesión de la ciudad de Vilna.

GOLPE DE ESTADO DE TROTZKY

NUEVA YORK, enero 8—Telegrafian de Copenhague a la Associated Press que, según versiones no confirmadas, Trotzky ordenó el arresto de Lenine, a causa de una diferencia de opiniones surgida entre ellos con respecto a las reformas bolsheviki.

Lenine deseaba realizar una coalición con los menshevikis, o moderados, mientras que Trotzky insiste en seguir gobernando mediante el terror rojo.

NUEVA YORK, enero 8—La Associated Press recibió un despacho de Copenhague, anunciando que el diario "Gothenberg Gazette", publica un despacho de Moscú, diciendo que Lenine ha sido arrestado por orden de Trotzky, quien a su vez se proclamó dictador.

ESCASEZ DE CARNE EN NORUEGA

NUEVA YORK, enero 8—Telegrafian de Christiania que la comisión de abastecimientos de Noruega estableció tres días sin carne por semana en los hoteles y "restaurants".

FORMACION DE UNA GUARDIA BLANCA

COPENHAGUE, enero 8 — Se está formando una guardia blanca de 2000 voluntarios para combatir a los maximalistas en Estonia.

EL ORDEN RESTABLECIDO EN VASOVIA

NUEVA YORK, enero 8 — Informaciones recibidas de Varsovia indican que quedó restablecido el orden en esa capital, después del fracaso del golpe de Estado intentado por el príncipe Sapiegh.

Se espera con ansiedad el regreso de Paderewsky, quien se ausentó de Varsovia poco antes del golpe de Estado, y se harán toda clase de esfuerzos para que se adhiera al gabinete de coalición.

El príncipe Sapiegh había hecho arrestar a los ministros, y éstos fueron encontrados en un lienzo y se les puso en libertad.

EL ASEDIO DE VILNA

NUEVA YORK, enero 8 — Telegrafian de Varsovia que dos regimientos bolsheviki se acercan a Vilna por dos lados. Esas fuerzas están bien armadas y se hallan a menos de doce millas de la ciudad.

NUEVA YORK, enero 8 — Telegrafian de Varsovia a la Associated Press que empezó la lucha por la posesión de Vilna.

Las vanguardias polacas rechazaron a las de los bolsheviki, de las afueras de la ciudad, y se anuncia que los bolsheviki esperan refuerzos. Durante la ocupación de Vilna por los bolsheviki, se suicidaron varios agentes bolsheviki.

Los soldados alemanes que se encuentran en la región, entregan sus armas y equipos a los polacos, en cambio del permiso de ir a Alemania por vía de Polonia.

Asciende a 120.000 hombres el número de los polacos en la región de Vilna.

LA LUCHA EN LEMBERG

NUEVA YORK, enero 8 — Un telegrama de Varsovia, recibido por la Associated Press, dice que continúa la lucha alrededor de Lemberg, ciudad que los polacos defienden con gran energía. Los rutenos, que la asedian, cortaron las cañerías del agua corriente y los conductores de luz y fuerza motriz.

Diariamente se producen sangrientos combates cuerpo a cuerpo, en los suburbios. La guarnición es de veinte mil hombres y la secundan muchos civiles, hombres, mujeres y niños que visten los uniformes que los austriacos dejaron en la ciudad al retirarse.

EN LOS BALKANES

DISTINCIONES OTORGADAS POR ATENAS

ATENAS, enero 8—La municipalidad de esta capital confirió la ciudadanía honoraria a Clemenceau, Foch, Lloyd George, Wilson y Venizelos.

SAQUEOS BULGAROS

NUEVA YORK, enero 8—Telegrafian de Salónica que, según la oficina griega de informaciones para la prensa, los búlgaros, al evacuar a Constanza se llevaron numerosos trenes cargados con muebles, objetos de arte y otros artículos de valor de las casas de las personas ricas, especialmente de los griegos acaudalados.

Los aliados ordenaron una investigación que condujo al descubrimiento, en casa de los oficiales búlgaros de Varna, de numerosos muebles robados. También se hallaron varios pianos en el arsenal de Varna.

FRANCIA

LA VISITA DE ALEJANDRO DE SERBIA

NUEVA YORK, enero 8—Anuncian de París a la Associated Press que ha quedado aplazada la visita del príncipe regente de Serbia a dicha capital a causa de la proximidad del principio de las negociaciones de paz.

LA CRISIS DEL CARBON

PARIS, enero 8—En vista de la crisis de carbón que se hace sentir en esta estación, el gobierno está examinando las medidas urgentes que adoptará para remediarla.

LA FLOTA ALEMANA

PARIS, enero 8 — "L'Echo de Paris" cree que es inexacta la idea atribuida a los británicos de destruir los buques alemanes entregados a los aliados. "Aunque este punto no ha sido aun discutido, dice, es muy probable que la flota alemana sea repartida entre los aliados".

BUQUE AUSTRIACO REQUISADO

PARIS, enero 8 — Telegrafian de Tolón que el buque austriaco "Salsburg", requisado por la armada, llegó allí. Es el primer buque enemigo que fondea en aguas francesas.

LA DELEGACION SERBIA

PARIS, enero 8 — La delegación serbia se halla impaciente por conferenciar con el presidente Wilson. Pone de relieve que la nueva nación se ha formado de acuerdo con el principio de libre determinación planteado por Wilson. La delegación está convencida que se entenderá amistosamente con Italia y Rumania sobre las cuestiones territoriales. El único deseo de Serbia es reparar los terribles males de siete años de guerra, y proseguir pacíficamente su desarrollo.

Agregaron que deseaban la liga de los Balkanes; en la que Bulgaria podría entrar después de haber indemnizado a Serbia.

La misión serbia ha sido informada de que 3.000 hombres, mujeres y niños murieron en un campamento de concentración búlgaro. Los búlgaros degollaron en pleno día a 80 hombres de una aldea, la que quedó literalmente saqueada.

DESTROYER FRANCES AVERIADO

PARIS, enero 8 — Se anuncia que el destroyer francés "Alférez Henry" resultó averiado en el Mar Negro, debido a una explosión que se produjo el 1.° de enero al chocar con una mina, de cuyas resultas fallecieron cuatro marineros.

El citado destroyer consiguió llegar a Constantinopla, por sus propios medios.

EN HONOR DE LA MARINA MERCANTE

PARIS, enero 8 — En presencia de diversos representantes de organizaciones profesionales marítimas, Mr. Boulsson colocó en el comisariado de la marina mercante una placa a la memoria de los oficiales de la marina mercante muertos por la patria, la que lleva la siguiente inscripción:

Durante muchos meses han sufrido y combatido con incansable tenacidad y sublime coraje para asegurar la defensa nacional y el aprovisionamiento del país, expuestos día y noche a los golpes mortales del cañón, del torpedo, de las minas, a los peligros combinados del mar y de la guerra y a los ataques de un enemigo violador de las leyes escritas y no escritas y a la guerra moral de un enemigo que ha desconocido todas las tradiciones.

Los marinos de todas las razas y de todos los países defendiéndose con indomable energía contra la agresión, muchas veces hundieron al adversario o lo pusieron en fuga. Fraternalmente unidos nuestros valientes aliados por medio del mantenimiento de la libertad de los mares, han cooperado a la salvación de la patria y a la victoria de la humanidad. Ciudadanos, recordad de las gentes de mar muertos por la Francia que duermen bajo las olas, y para honrar su memoria trabajan todos por la grandeza de la marina mercante.

NORTEAMERICANOS CONDECORADOS

PARIS, enero 8—El gobierno francés queriendo rendir un testimonio de su reconocimiento a los norteamericanos que desde el principio de las hostilidades se distinguieron por la eminencia de los servicios que prestaron a la causa de Francia y sus aliados, efectuó una promoción especial en la Legión de Honor. El cardenal Gibbons fué elevado a la dignidad de gran oficial de la Legión de Honor; son promovidos a comendadores Herbert Hoover, Henry Davison y Henry van Dyke.

Entre las personas que han recibido la roseta de oficiales de la Legión de Honor se citan James Desbeck, Simón Flexne, el reverendo Darlington y el doctor Hibben.

EN MEMORIA DE UN VENEZOLANO

PARIS, enero 8—"Le Matin" consagra un artículo a la memoria del señor Jesús Sánchez Carrero, venezolano, muerto gloriosamente por la Francia.

Tenía el grado de capitán de la legión extranjera.

EL CONSEJO DE GUERRA INTERALIADO

PARIS, enero 8—"Le Temps" anuncia que M. Clemenceau se propone convocar al consejo de guerra interaliado para mañana y someterle varios puntos que han de discutirse en la conferencia de paz.

No se sabe, sin embargo, con seguridad si la reunión se realizará, porque es posible que mañana se encuentren ausentes el hon. Orlando, el barón Sonnino y Mr. Lloyd George.

ULTIMAS DECLARACIONES DE TURMEL

PARIS, enero 8—"Le Matin" publica que el diputado Turmel antes de morir hizo revelaciones interesantes por escrito. Declaró que sus deposiciones anteriores fueron falsas, y explicó que el temor de ciertos remordimientos y venganzas eventuales le impidieron de decir la verdad.

PARIS, enero 8 — Ha sido trasladado a la Morgue el cadáver del diputado Turmel, muerto en la prisión, en el objeto de que se efectúe su autopsia.

EL PRESIDENTE DEL CONSEJO

PARIS, enero 8 — El presidente del consejo, M. Clemenceau, a su regreso a esta capital después de descansar algunos días en la Vendée, se dirigió directamente a su despacho y recibió toda la mañana a las personas que fueron a verle.

INGLATERRA

LA DESMOVILIZACION — NUEVOS INCIDENTES

NUEVA YORK, enero 8—Telegrafian de Londres a la Associated Press que las demoras para la desmovilización del ejército británico han vuelto a provocar nuevas demostraciones por parte de los soldados.

La vecindad del War Office ha sido invadida por soldados del campamento de Shorcham, que regresaron de Salónica, que se quejan por tener que regresar.

Los soldados se conducen generalmente, con corrección, y tratan el asunto con humorismo; pero se negaron, sin embargo, a dispersarse hasta que una diputación que habían designado les anunció que lord Milner y el general Robertson estaban examinando sus quejas.

Los diarios simpatizan, en general, con los soldados; pero los más influyentes no vacilan en decirles que están procediendo sin tino en esta ocasión, pues gozan de facilidades de que no disponen sus compañeros que se hallan en ultramar y que tienen iguales derechos a la desmovilización.

LONDRES, enero 8—El problema de la desmovilización en Inglaterra amenaza con tornarse en una grave crisis. La gran mayoría de los hombres reclaman la prioridad, mientras que el gobierno teme que una desmovilización apresurada inunde el mercado del trabajo y traiga como consecuencia la crisis económica. La tentativa de desmovilizar los hombres, según la importancia industrial, ha resultado mediocre.

El "Evening News" hace un llamamiento al espíritu de la disciplina y dice que es posible que el gobierno remedie la situación por medio de licencias ilimitadas, susceptibles de ser llamados nuevamente en cualquier momento.

LONDRES, enero 8 — La agencia Reuter anuncia que la desmovilización general no se ordenará sino después de firmada la paz, pues hasta entonces será necesario mantener el ejército, en previsión de cualquier emergencia.

En la última semana fueron licenciados diez mil hombres.

LA EVOLUCION Y LA HISTORIA

LONDRES, enero 8 — Mr. Wallas, profesor de Política de la Universidad de Londres, ocupándose de los cambios universales que se están efectuando dijo:

"La historia en adelante deberá ser enseñada de acuerdo con planes completamente nuevos. Es imposible enseñaría deteniéndose únicamente en una región determinada.

"Por ejemplo, no podría concentrarse la atención únicamente en el imperio británico. El mundo está ahora íntimamente entrelazado, y los estudiantes deberán ocuparse a la vez de toda la tierra.

"La historia deberá ser dividida en las ramas económica y política. El principio de las nacionalidades que podrá perturbar la conferencia de la paz, requiere ser estudiado más cuidadosamente."

EL GRAN ACORAZADO "HOOD"

NUEVA WORK, enero 8—Telegrafian de Londres a la Associated Press que se estima que el Hood será el mayor buque de combate del mundo.

Tendrá 894 pies de estora, y llevará ocho cañones de quince pulgadas.

Su casco está provisto en su parte exterior de aparatos destinados a amortiguar las explosiones de modo que las minas y los torpedos, según se calcula estallarán al chocar contra él, sin dañarlo.

Se espera que alcanzará una velocidad de cuarenta millas por hora por lo menos. El buque costará 3.375.000 libras esterlinas.

Se asegura que se están construyendo otros tres buques del mismo tipo.

SOLICITUD DE ESTONIA

LONDRES, enero 8 — El representante de Estonia en esta capital, pidió al gobierno inglés artillería y otro material de guerra para permitir a Estonia que combata al avance de los maximalistas.

El gobierno inglés recibió el pedido simpáticamente y nombró una comisión encargada de estudiar la situación militar y económica de Estonia.

LA VOLACION COMERCIAL

LONDRES, enero 8 — Hablando hoy en la Cámara de Comercio de esta capital, respecto a la volación comercial encarada según las enseñanzas de la guerra, el mayor general Sykes, jefe del personal de aeronáutica, dijo:

Nuestros voladores han escogido un itinerario para ir a la India, que necesitarán 25 aerodromos y terrenos de descenso.

Los voladores británicos efectuarán un servicio aéreo con dirigibles y aeroplanos, siguiendo una ruta completamente británica, desde El Cabo hasta el Cairo.

Hablando de las recientes hazañas del sistema de servicio de pasajeros, el general Sykes, dijo, que dos aeroplanos tipo "D. H. 4", establecieron el "record" de ida y vuelta en el mismo día, en 4 horas y 20 minutos.

Relativamente a la volación, los británicos han conquistado el primer puesto, en lo que se refiere a los motores, a los tipos de aeroplano y a la técnica de la volación.

El ministerio de Aeronáutica estudia, desde hace tiempo, la cuestión de la travesía cerca del Atlántico, y a fines de junio último tomó serias disposiciones para darse cuenta de la posibilidad de hacer venir refuerzos aéreos desde los Estados Unidos.

Respecto al servicio de la travesía del canal de la Mancha, por buques porta-trenes, el general Sykes dijo que durante los cuatro meses comprendidos entre julio y octubre de 1918, los "ferryboats" efectuaron 227 travesías trasportaron 1,848 viajeros y recofrieron 2.035 millas.

Citó al general Sykes el caso de un piloto de cuarenta años de edad, que realizó 177 veces, de julio a octubre, la travesía del canal de La Mancha, recorriendo 8.085 millas en total, y trasportando 1.848 pasajeros.

El viaje fué posible 71 días sobre 123.

Todas estas operaciones fueron rea-

LA REVOLUCION EN ALEMANIA

GRAVISIMA SITUACION EN BERLIN — REÑIDAS LUCHAS EN LAS CALLES

EL GOBIERNO Y LA AGRUPACION "SPARTACUS"

LONDRES, enero 8 — Telegrafian de Copenhague a la Associated Press que en los combates habidos en las calles de Berlín alcanzan a centenares los muertos.

El gobierno parece estar dominando la situación.

NUEVA YORK, enero 8—Comunican de Basilea, que se recibió de Francfort un telegrama de la agencia Wolff, anunciando que el consejo de soldados y obreros de Berlín y la guarnición de la capital alemana se declararon en favor del gobierno.

Por su parte, el general Anzeiger dice que los espartacistas siguen ocupando algunos edificios públicos, ganaron fácilmente dominio sobre los empleados de ferrocarriles, y consiguieron paralizar el servicio de trenes.

NUEVA YORK, enero 8—Telegrafian de Amsterdam, que el martes, por la mañana, a primera hora, el gobierno berlinés había concentrado importantes tropas en las afueras de Berlín, para resistir a la tentativa de los espartacistas.

Se asegura que Hindenburg llegó a Berlín.

La lucha en las calles ha sido particularmente sangrienta, por cuanto los espartacistas contaban con numerosas armas sacadas de Spandau.

Se comunica el detalle de que mientras funcionaban las ametralladoras y estallaban las bombas, se veían operadores de cinematografía activamente ocupados en registrar las escenas de la lucha.

Se anunció recientemente que el ejército norteamericano había enviado algunos operadores de cinematógrafos a Berlín.

NUEVA YORK, enero 8—Telegrafian de Copenhague a la Associated Press que el consejo de guerra de soldados y obreros de Berlín, resolvió poner en uso todas las fuerzas militares para poner fin a la agitación del grupo espartacista y nombró a Noske comandante en jefe de las fuerzas del gobierno concentradas cerca del palacio de la cancillería.

Se ordenó al público que se abstenga de transitar por las calles y que tengan todas las ventanas cerradas. El gobierno se negó a entrar en negociaciones con sus adversarios.

Las fuerzas espartacistas ocupan Wilhelmstrasse y están separadas por pocos centenares de metros de las del gobierno. Es inminente un encuentro decisivo.

NUEVA YORK, enero 8—Un corresponsal de la Associated Press en Berlín telegrafía que un funcionario del gobierno alemán le informó de que el gabinete había reunido todos los elementos necesarios para apoyar el orden y la ley y defender al gobierno.

"Si los espartacistas atacan, agregó, nos encontrarán preparados para recibirlos.

"Contamos con todas las tropas necesarias para mantener la autoridad. Estamos ansiosos por evitar un conflicto armado; y si se produce no será por nuestra culpa.

"El gobierno está movilizando apresuradamente todos los elementos con que cuenta. Los espartacistas se están armando también, y tienen su cuartel general en los establos reales.

"El palacio de la cancillería tiene sus habitaciones trasformadas en salas de la Cruz Roja".

LONDRES, enero 8—Debido a las deficiencias del servicio telegráfico, se reciben pocas informaciones sobre los sucesos de Berlín, pero todos los despachos que llegan están contestes en anunciar que ayer se produjeron serios choques en las calles de la capital.

El primer choque se produjo el último domingo entre tropas del gobierno y partidarios del grupo Spartacus frente al hotel Kaiserhof y resultó un muerto y ocho heridos. Testigos oculares refieren que algunos soldados del gobierno se negaron a obedecer las órdenes de sus superiores y otros se volvieron contra el gobierno.

Los del grupo Spartacus rechazaron todas las proposiciones que les fueron hechas para negociar con el gobierno, y el lunes atacaron el ministerio de Relaciones Exteriores y otros edificios públicos. De esos combates resultaron diez y ocho muertos.

Las últimas informaciones recibidas indican que los de ese grupo ocupan los establos reales y la jefatura de policía y otros se apoderaron del arsenal y de los depósitos de municiones de Spandau.

El general Gruener se ofreció a ocupar la capital con cuarenta divisiones, en las que tiene plena confianza.

NUEVA YORK, enero 8—El corresponsal en Berlín de la Associated Press comunica que poco antes de mediodía vió a ochenta miembros del grupo Spartacus, civiles y militares, pasar por la puerta de Potsdam con ametralladoras y dirigirse al lugar donde su agrupación debía reunirse.

Se dice que los de ese grupo están combatiendo en varios puntos de la ciudad, entre ellos las estaciones de Anhalt y de Silesia y que ocuparon el cuartel de zapadores en la Koepnickerstrasse.

Anoche se produjo otro combate, del que resultaron quince muertos.

Esta mañana se oyeron tiros de ametralladoras desde la parte baja de la Wilhelmstrasse y de la puerta de Halle, donde los del grupo Spartacus intentaron cruzar el río Spree con fuerzas armadas.

Liebknecht es dueño de la jefatura de policía y de algunas calles alrededor del palacio real.

Mientras tanto, los miembros del gobierno se encuentran reunidos en la Wilhelmstrasse, donde aguardan un ataque que puede producirse de un momento a otro. Los edificios públicos están guardados por soldados que llevan yelmos de acero y están armados con granadas de mano, y en las puertas y las ventanas de esos edificios se ven ametralladoras.

El gobierno publicó una proclama dirigida a todos los consejos de obreros y soldados de Alemania. Solicita la ayuda de esos consejos y dice que el gobierno, investido de poderes extraordinarios por parte del comité ejecutivo central, está decidido a emplear todos los medios necesarios para asegurar el mantenimiento del orden.

El corresponsal de la Associated Press sabe que el canciller Ebert vacilaba durante mucho tiempo en recurrir a medios de fuerza, que, por otra parte, no juzgaba necesarios; pero, finalmente, resolvió emplear la fuerza para extirpar la agitación bolsheviki.

NUEVA YORK, enero 8—Telegrafian de Berna que las últimas informaciones recibidas de Berlín anuncian que esta tarde se arregló un armisticio entre el gobierno y el grupo Spartacus, y éste último aceptó las condiciones del gobierno, después de largas negociaciones.

De La Haya comunican que el gobierno declaró que entraría en negociaciones si los del grupo Spartacus, con excepción de los soldados en servicio activo, depusieran las armas, evacuaran todos los edificios que ocupaban y Eichhorn abandonara el puesto de jefe de policía, pero ese grupo se negó a aceptar esas condiciones.

Los elementos extremos arrestaron a todos los jefes pangermánicos que se encontraban en Berlín.

Un grupo de marineros que estaba combatiendo contra los del grupo Spartacus se vió de repente atacado por granaderos leales. Los marineros huyeron y algunos se rindieron. Los soldados arriaron entonces las banderas rojas que flotaban en varios edificios públicos y las quemaron en una plaza.

Las tropas leales consiguieron ayer apoderarse de la oficina de telégrafos, pero los rebeldes volvieron a desalojarlas.

Anoche se suspendió la lucha, pero se prevée que no tardaría en reanudarse.

NUEVA YORK, enero 8—Telegrafian de Berlín a la Associated Press que las tropas del gobierno emplazaron ametralladoras encima de la puerta de Brandenburgo y en los techos de los edificios vecinos.

Las tropas que ocupan los edificios públicos están armadas con lanzallamas.

NUEVA YORK, enero 8—Un despacho de Berlín fechado hoy a las 11.45 de la mañana anuncia que los del grupo Spartacus están concentrados en varios puntos en que hay armas y automóviles blindados.

En la Wilhelmstrasse las tropas del gobierno están aguardando un ataque.

Una delegación del grupo Spartacus intentó conferenciar con el gobierno, pero se le comunicó que el gobierno no entraría en negociaciones mientras los rebeldes no evacuen todos los edificios públicos y privados que ocupan.

NUEVA YORK, enero 8 — Un despacho de Berlín fechado el último lunes dice que la avenida Unter den Linden y la Leipzigerstrasse estuvieron llenas de partidarios del gobierno, los que permanecieron allí horas enteras. Parece que el gobierno concentró a sus partidarios, a fin de evitar la manifestación que el grupo Spartacus se proponía realizar delante de la cancillería.

Muchos miembros del grupo Spartacus, entre ellos centenares de jóvenes armados con fusiles, aparecieron en las calles. Se produjo una riña en una esquina de la Wilhelmstrasse, donde los elementos extremos intentaron arrebatar las banderas que llevaban sus adversarios.

Soldados del grupo Spartacus, armados con fusiles, se colocaron frente al hotel Adlon, pero no hicieron fuego. Los manifestantes de ese grupo, si se exceptúan los obreros de algunas fábricas, los forman en su mayor parte las clases más bajas de la ciudad inclusive mujeres de mala reputación.

Se izó la bandera de los Estados Unidos en el hotel Adlon, porque se alojan en el mismo oficiales prisioneros y los miembros de la comisión norteamericana de víveres.

Predomina la opinión de que sólo un milagro evitaría que el día terminara sin efusión de sangre.

PARIS, enero 8 — Según despachos que se reciben aquí, la situación que reina en Berlín se torna cada vez más confusa. Los combates en las calles continúan y en el curso de las manifestaciones celebradas el lunes pasado habría entre 15 y 18 muertos. Por su parte, el gobierno parece resuelto a resistir a los espartacistas.

Ninguna noticia indica que los rehenes hayan sido desalojados del edificio de correos.

Las comunicaciones con el exterior permanecen interrumpidas.

El Banco del Imperio no estaría ocupado, pero la Bolsa de Comercio está cerrada. La circulación del Metropolitano es sumamente irregular.

LONDRES, enero 8 — La "Frankfurter Anzeiger" anuncia que los elementos del grupo Spartacus continúan apoderándose de los edificios públicos y obtuvieron ya el control de los ferrocarriles.

BERLIN, enero 8 — El "Wolff Bureau" anuncia que el consejo de soldados y obreros y la guarnición de Berlín se colocaron al lado del gobierno.

Según los diarios, los combates de ayer en esta capital fueron muy sangrientos, resultando varios centenares de muertos.

Los partidarios del grupo Spartacus rechazaron el ofrecimiento del gobierno de entablar negociaciones.

LONDRES, enero 8 — Una información de Berlín recibida por vía Francfort, anuncia que el gobierno ha decidido emplear todos los recursos militares para poner fin a la agitación del grupo Spartacus con el cual se niega ahora a negociar. Se esperan sangrientos combates.

BERLIN, enero 8 — La "National Zeitung" anuncia que las negociaciones entre el gobierno y la delegación de los socialistas independientes, han resultado hasta ahora infructuosas. El gobierno exige la devolución de los diarios a sus respectivos propietarios.

El caso del ex prefecto de policía von Eichhorn ofrece también grandes dificultades.

NUEVA YORK, enero 8—Informan de Berlín a la Associated Press que la delegación del grupo Spartacus, que se apersonó al gobierno, la formaban Ditmann, Kautsky, Breitscheid y Oscar Cohn.

El gobierno instaló una oficina de reclutamiento en el palacio del príncipe Leopoldo, frente al de la cancillería.

El nuevo gobernador militar de Berlín, señor Noske, quedó investido de poderes muy vastos.

Los voluntarios tienen la orden de no emplear las armas a no ser para la defensa.

NUEVA YORK, enero 8 — Un despacho recibido de Berlín, anuncia que los revoltosos obligaron a Mr. Harries, jefe de la misión norteamericana, a arriar la bandera de los Estados Unidos, que había izado en el hotel Adlon, para proteger a los aliados. La muchedumbre amenazó con asaltar el hotel, y Mr. Harries consintió en retirar la bandera.

NUEVA YORK, enero 8 — Telegrafian de Copenhague que el diario "Frankische Kurier" anuncia que continúan los combates en las calles de Berlín, y los del grupo Spartacus que manda Eichhorn, se apoderaron de los establos reales, mientras otros atacaron la residencia de Ernst.

El "Frankfurter Generalanzeiger", anuncia que los revoltosos son dueños de los ferrocarriles de Berlín y cesó el tráfico.

De Basilea comunican que informaciones de origen alemán indican que una división con artillería y ametralladoras se encuentra en marcha hacia Berlín y Postdam, con el propósito de reprimir la rebelión.

PARIS, enero 8 — Telegrafian de Basilea que las últimas noticias que se reciben de Berlín son confusas, y según los últimos despachos se libraron combates durante la noche del 6 por la ocupación de los almacenes de aprovis

SUS CORRESPONSALES PERMANENTES, DE GUERRA, ENVIADOS ESPECIALES Y AGENCIAS NOTICIOSAS

LAS ULTIMAS OPERACIONES BRITANICAS

UN COMUNICADO DEL MARISCAL HAIG

ELOGIOS A FOCH -- EFICIENCIA BRITANICA

COMENTARIOS DE LA PRENSA

INFORME DEL MARISCAL DOUGLAS-HAIG

LONDRES, enero 8—Acaba de darse a la publicidad un informe del mariscal Haig que comprende las operaciones habidas desde fines de abril hasta la firma del armisticio.

Después de haber descripto el estado y los efectivos de los ejércitos aliados después de los formidables asaltos que el ejército alemán dirigió contra ellos durante los meses de marzo y abril, el mariscal Haig dice:

Nuestro objetivo común, de los franceses y nuestro, era resistir durante el período que debía aun trascurrir hasta que el crecimiento de los ejércitos norteamericanos y la llegada de refuerzos aliados hubiesen colocado de nuevo a ambos ejércitos adversarios en pie de igualdad.

El telegrama divide, en consecuencia, naturalmente, las operaciones que comprende en dos grandes períodos.

Durante el primer período la táctica que dirigió la acción de las fuerzas bajo sus órdenes consistió en mantener una defensa activa que conservase las líneas aliadas intactas, aprovechando todas las ocasiones que se presentaran para hacer descansar y adiestrar las divisiones que más sufrieron.

El segundo período se inició en el momento en que el número cada vez mayor de las pérdidas alemanas y la continua llegada de los refuerzos aliados y norteamericanos produjo un equilibrio de fuerzas entre los ejércitos opuestos.

El completo éxito del contraataque aliado del 18 de julio, cerca de Soissons, dice, señaló ese giro en la campaña del año, e inauguró la segunda fase de las operaciones aliadas. Desde entonces la iniciativa pertenece a los aliados y la superioridad cada vez mayor de sus fuerzas les permitió rechazar al invasor continuamente con mayor rapidez.

Quiero aquí, a este respecto, rendir un homenaje personal al don de visión y espíritu de resolución del mariscal francés, a quien se confió la tarea de coordinar la acción de los ejércitos aliados.

Describiendo las operaciones que dieron como resultado la toma de Hamel, el 28 de junio, el mariscal Haig dice:

La característica más notable del ataque fué la cooperación estrecha y eficaz entre los carros de asalto y la infantería. Avanzando detrás del fuego de barrida, los carros de asalto, o bien sembraron la muerte entre el enemigo, o bien lo obligaron a refugiarse en los abrigos donde se volvió una presa fácil para la infantería. Hamel cayo en nuestras manos al tiempo y por la retaguardia; el enemigo fué arrojado del bosque de Vaire y al terminar el día nuestras tropas habían alcanzado todos sus objetivos y hecho más de 1.500 prisioneros.

Resumiendo los resultados de ese combate y de otros habidos durante los meses de junio y julio, el mariscal Haig dice:

Durante ese largo período de incesantes combates, con fuerzas grandemente superiores en número, las fuerzas británicas empleadas se portaron de una manera magnífica, y lo que hicieron no se puede ser descripto por las palabras del general francés bajo cuyas órdenes fueron colocadas: "Nos han permitido arrebatar una barrera contra la cual han venido a estrellarse las olas enemigas. Ningún francés que lo haya presenciado lo olvidará nunca".

El mariscal Haig agrega:

Mientras tanto, el 15 de julio el enemigo había lanzado el ataque que se esperaba al Este y al Sudoeste de Reims, y después de haber marcado al principio algunos progresos y efectuado el paso del Marne, se veía contenido por las fuerzas francesas, norteamericanas e italianas, que combatían en ese frente.

El 18 de julio el mariscal Foch lanzaba la gran contraofensiva que preparaba desde hacía tiempo en un frente que se extendía entre Chateau-Thierry y Soissons, apoyando ese feliz golpe con vigorosos ataques en otras partes de la saliente alemana.

Los resultados de la batalla de Amiens pueden ser resumidos así:

En el espacio de cinco días la ciudad de Amiens y la línea férrea habían sido libertadas. Veinte divisiones alemanas habían sido severamente derrotadas por trece divisiones de infantería británicas, y tres divisiones de caballería, ayudadas por un regimiento de la 33.a división norteamericana y apoyadas por unos 400 tanques. Habíamos hecho casi 22.000 prisioneros, tomado más de 400 cañones y llevado nuestras líneas hacia adelante unas doce millas en un sector vital.

Por otra parte, la profundidad de nuestro avance, combinado con los ataques de los ejércitos franceses a nuestra derecha, había obligado al enemigo a evacuar apresuradamente una gran extensión de territorio situado a nuestro Sur.

Esta victoria, viniendo inmediatamente después de la victoria aliada en el Marne, tuvo, tanto en la moral de las tropas alemanas como en la de las tropas británicas, un efecto considerable. Sostenidas por la esperanza de una victoria inmediata y decisiva que debía ser seguida a breve plazo por una paz favorable, habiendo recibido la seguridad continuamente de que las reservas aliadas estaban agotadas, las tropas alemanas se vieron repentinamente atacadas en dos frentes y arrolladas con severas pérdidas, perdiendo considerables e importantes partes de las ganancias que habían obtenido precedentemente.

La reacción era inevitable y de un carácter profundo y duradero.

El 1.o de septiembre señala el fin de la segunda fase de la ofensiva británica.

Habíamos, durante la primera fase, liberado a Amiens con el brillante triunfo que habíamos obtenido al Este de esa ciudad.

Durante la segunda fase, las tropas del 3.o y 4.o ejércitos, que contaban con 23 divisiones, por la habilidad del comando y gracias a una tenaz lucha y a una persecución sin tregua, habían arrojado en diez días a 35 divisiones alemanas de un extremo al otro del campo de batalla del Somme, envolviendo así el curso de ese río. Con esas operaciones habían infligido al enemigo severísimas pérdidas en muertos y heridos, le habían hecho más de 34.000 prisioneros y le habían tomado 270 cañones.

El notable éxito que señaló la batalla de Bapaume se lo debemos a la excelencia de las disposiciones tomadas por el estado mayor para todas las formaciones y a la manera extremadamente notable como el general Byng condujo las operaciones del 3er. ejército.

Hablando de las grandes asaltos que rompieron la línea Hindenburg, el mariscal Haig dice.

En esos combates, en los cuales se emplearon 30 divisiones de infantería británicas y 2 norteamericanas contra 20 divisiones alemanas, hicimos más de 36.000 prisioneros y nos apoderamos de 380 cañones.

Por más grandes que fuesen las pérdidas materiales sufridas por el enemigo, el efecto de una derrota tan aplastadora sobre una moral ya minada fué aun mucho más considerable.

Resumiendo la situación después de la firma del armisticio, el mariscal Haig dice:

El plan estratégico de los aliados había sido realizado con un éxito completo, que es muy raro encontrar tan completo en las guerras. En el momento en que el armisticio fué firmado por el enemigo, su potencia defensiva había sido definitivamente destruida. La prosecución de las hostilidades sólo hubiera podido acarrear un desastre para los ejércitos alemanes y la invasión de Alemania por los ejércitos aliados.

La serie de grandes victorias obtenidas por los ejércitos británicos entre el 8 de agosto y el 11 de noviembre constituye el hecho capital de los acontecimientos descritos en el informe del mariscal Haig.

En los combates de ese período decisivo, los británicos atacaron las partes más fuertes y más vitales del frente enemigo, cortaron sus comunicaciones, y los ataques de las mejores divisiones alemanas se estrellaron contra ellos. En los diferentes frentes de batalla haciendo ascender el número total de prisioneros hechos por nosotros durante el año a más de 201.000. Nos apoderamos también de setenta mil cuatrocientas ametralladoras y morteros de trincheras (más de 29.000 ametralladoras y 3.000 morteros de trinchera fueron inventariados). Esos resultados fueron obtenidos por 59 divisiones británicas que en el espacio de tres meses de lucha derrotaron a 99 divisiones alemanas distintas.

Después de haber rendido homenaje a cada uno de los ejércitos y a cada upo de los servicios del ejército británico, el mariscal Haig termina diciendo:

En el momento del triunfo final de la causa de los aliados, nosotros y todos los miembros de los ejércitos aliados y asociados, podremos mirar con satisfacción hacia atrás, en los años trascurridos, que no se ocurrieron por la sombra de ninguna discordia ni ningún conflicto de intereses o ideales. Pocas alianzas en el pasado pueden vanagloriarse de semejantes anales; raras son las que pueden ofrecer un ejemplo de más tenacidad o más fidelidad en la persecución del fin, que puedan ofrecer un éxito más completo y más glorioso. Si la unidad y la armonía completas de nuestros actos son atribuibles en parte a le justicia de nuestra causa, lo son también a la absoluta lealtad con que esta causa ha sido servida por todos los que fueron encargados de la dirección de los diferentes ejércitos que han combatido a nuestro lado.

COMENTARIOS DE LA PRENSA

LONDRES, enero 8 — Comentando el telegrama del mariscal Haig, el "Daily Chronicle" dice:

Las operaciones descritas en ese documento son las más gloriosas en la historia del ejército británico.

En el plan estratégico del mariscal Foch el rol asignado a los británicos fué el más importante y más difícil. Haber vencido las defensas del Somme en agosto fué un hecho de armas soberbio, y haber abierto una brecha en la línea Hindenburg con fuerzas debilitadas fué casi sobrehumano. Cuando los historiadores examinen el milagro por el cual 59 divisiones británicas infligieron derrotas tan aplastadoras a 99 divisiones alemanas, parece probable que, sin querer reducir el heroísmo extraordinario de nuestros soldados, hallaran la explicación material en el hecho que poseíamos una superioridad táctica debida a nuestros carros de asalto rápidos.

El "Daily Graphic" dice:

El hecho de que esas victorias fueron obtenidas contra los alemanes que poseían la superioridad numérica, es una prueba de que los hombres de la Europa libre son superiores a sus iguales de las legiones de la autocracia militar.

El "Daily Telegraph" dice:

La razón principal del cambio dramático que se produjo en la posición militar fué, indudablemente la personalidad y el genio de Foch, cuya concepción estratégica, ejecutada con tan gran lealtad por el mariscal Haig y el ejército británico, revolucionó toda la campaña. Debemos, agrega a esto, lo que se refiere a factores materiales, las espléndidas cualidades combativas del soldado francés e inglés No es de ninguna manera exacto que el enorme desarrollo de la invención mecánica ha dispensado del valor al infante. Por el contrario, la infantería continúa siendo la armadura de la defensa y el elemento principal de ataque

Como lo dice el mariscal Haig

En ningún período de reputación del infante británico ha estado más alta sus triunfos más dignos de su renombre. En menor escala, la victoria final fué asegurada por las fuerzas aéreas, y es interesante hacer resaltar el elogio que el mariscal Haig hace de los carros de asalto, el efecto producido en los alemanes por los tanques británicos fué tan grande, dice, que en más de un caso, cuando se tenían disponibles tanques reales, se obtuvieron dos mismos resultados con el empleo de falsos tanques construídos con tela pintada.

LONDRES, enero 8—Comentando el informe del mariscal Haig, un diario de esta capital, dice:

Es el informe más enorgullecedor que jamás se haya presentado por un general inglés.

Lo que impresiona más es el juicio sobre la facultad de adaptación del estado mayor británico.

La Gran Bretaña había recibido anteriormente una buena lección, y la había aprendido bien.

Los aliados, por primera vez gozaban de la ventaja inestimable de la unidad del comando.

Semejantes soberbios resultados habrían sido imposibles sin el genio de Foch; pero el genio de Foch habría resultado impotente sin la habilidad e iniciativa del estado mayor inglés, en los límites del plan general, y sin el magnífico valor del ejército británico.

ALEMANIA

LA INVASION POLACA

NUEVA YORK, enero 8 — Telegrafían de Berlín a la Associated Press que el último jueves continuaban los tiroteos en las calles de Posen, así como en Gnesen y en Strelow.

Quedó suspendida la comunicación ferroviaria con Gnesen.

El consejo polaco de obreros y soldados de Bromberg arrestó a los representantes del gobierno alemán.

Se anuncia que las tropas polacas continúan el avance al Nordeste a lo largo del ferrocarril de Kreuz a Schneidemuhl y Dantzig y ocupan la línea férrea de Schneidemuhl a Bromberg. Al Oeste de Schneidemuhl se concentraron tropas alemanas con objeto de contener el avance de los polacos.

El gobierno alemán tropieza con serias dificultades en su empeño de concentrar tropas contra los polacos y proteger las provincias del Este. Así, por ejemplo, el gobierno de Braunschweig prohibió que se formara en ese Estado un cuerpo de voluntarios contra los polacos, porque cree que tal cuerpo sería un instrumento en manos de los reaccionarios y provocaría una guerra civil. Anunció por eso, que serían enjuiciados por alta traición todos los que ayuden a organizar tal cuerpo, o que se incorporen al mismo.

Los diarios de Braunschweig no pueden publicar ninguna proclama ni artículo sobre la formación de un cuerpo de voluntarios, y el gobierno del Estado declaró que son válidas sólo las órdenes que dicten las autoridades militares locales.

Fué arrestado bajo la acusación de alta traición, el mayor von Moldenhauer, jefe de un regimiento de voluntarios.

AMSTERDAM enero 8 — Anúnciase que los polacos se apoderaron el último sábado, de la ciudad de Bentschen, importante centro ferroviario. Los polacos hicieron fuego sobre los alemanes que se retiraban, pero fueron rechazados cuando intentaron apoderarse de la estación.

BERLIN, enero 8 — Una proclama del gobierno protesta contra la tentativa de los polacos de presentar al mundo un hecho cumplido antes de la firma de la paz.

PARIS, enero 8 — Telegrafían de Berna que según la oficina polaca para la prensa, los alemanes pidieron al gobierno polaco el libre paso para las tropas alemanas que regresan de Ukrania, haciéndole presente de que en el caso de que el permiso fuese denegado los alemanes se abrirían paso. El gobierno polaco puso como condición para el paso, el desarme de las tropas alemanas y la entrega a Polonia de vagones y locomotoras para asegurar el trasporte, la entrada inmediata de los polacos en Vilne, quienes recibirían material de guerra suficiente para la organización de fuerzas militares polacas. El gobierno polaco agrega que la tentativa de forzar el paso sería considerada como una violación del derecho de gentes y a los compromisos alemanes para la evacuación de los territorios ocupados. El gobierno dió parte a los aliados de los proyectos alemanes.

Un despacho de fuente alemana anuncia que los polacos avanzan rápidamente, y que han cortado las comunicaciones entre Dantzig y Sheidemulse. Los polacos, con artillería, avanzan sobre Thorn. La población de Brandeburg ha abandonado la región amenazada.

Los polacos se hallan a 12 kilómetros de la frontera con Brandebourg.

EL GENERAL LUDENDORFF

ESTOCOLMO, enero 8 — El "Dagens Nyhrter" afirma muy categóricamente, que Von Ludendorff se halla actualmente en Suecia y vive en una granja, en Hestoholm, en la región solitaria de Suecia. Bajo el nombre de Ernst Lindsidock.

NAVES NORTEAMERICANAS EN EL BALTICO

COPENHAGUE, enero 8—Procedentes de Danzig, llegaron a este puerto los destróyers norteamericanos "Aylwyn" y "Wickes" con cierto número de refugiados. Esos destróyers y el crucero "Chester" zarparán hoy mismo para Leith

AUSTRIA - HUNGRIA

OCUPACION DE PRESSBURG

NUEVA YORK, enero 8—Telegrafían de Amsterdam a la Associated Press que, según una comunicación oficial del gobierno húngaro, cuatro mil checos, con uniforme italiano, ocuparon Pressburg, el 1.o de enero

VARIAS INFORMACIONES

EL CONGRESO DE LAUSANNE

NUEVA YORK, enero 8—Telegrafían de Londres a la Associated Press que el objeto del congreso laborista internacional de Lausanne es hacer conocer la opinión de las clases trabajadoras de todos los países con respecto a las condiciones de paz, y, especialmente, en lo que se refiere al establecimiento de la liga de las naciones.

También preparará un proyecto de legislación del trabajo internacional, tratará de obtener informaciones que aclaren la situación de Rusia, y hará esfuerzos para ayudarla a vencer sus dificultades.

MEDIDAS EXTREMAS EN RIGA

NUEVA YORK, enero 8—Telegrafían de Estocolmo que el soviet lituaniano detuvo a la burguesía de Riga, y decretó la abolición de la propiedad privada.

RECLAMACION NORUEGA A ALEMANIA

LONDRES, enero 8—El "Daily Telegraph", en una información de Copenhague anuncia que Noruega reclamará de Alemania una indemnización de mil millones de coronas, suma a que asciende el total de los seguros de los buques destruídos durante la guerra.

INFORMACIONES COMERCIALES

ACCIONES DE BANCOS ARGENTINOS

LONDRES, enero 8—En el Stock Exchange fueron cotizadas las acciones de los Bancos argentinos, como sigue: Banco de Londres y Río de la Plata, a 49; Banco de Londres y Brasil, a 28 1/2; Banco Británico, a 22, y Banco Anglo-Sudamericano, a 10 y 1/8.

PRECIOS Y COTIZACIONES

TITULOS Y ACCIONES

LONDRES enero 8—

Títulos prov. Es. Aires 54.
Empréstito arg. 4 o/o, 78 1/2.
Id id de 4 1/2 o/o, 86.
Id id 1909, de 5 o/o, 89.
Id id 1886, 5 o/o, 96
Obras de Salubridad, 5 o/o 96.
Consolidados ingleses 69 1/2.
F. C. Sud, ordinarias, 72.
F. C. Oeste, ordinarias 73 1/4.
F. C. C. Argentino, ordinarias 65 1/2.
F. C. B. R., a 5 ordinarias, 57 1/8.
Río Tinto, 63 1/8
Descuento oficial 5 o/o.
Compañía Forestal 50/6.
Compañía Hanos 26 3.

PARIS enero 8—

Renta francesa 61 55.
Empréstito de guerra 5 o/o, 88.50.
Descuento oficial 5 o/o.

GENOVA, enero 8—

Renta italiana 80.70.
Cons. italianos 86.60.

BERLIN, enero 8—

Descuento oficial, 5 o/o.

CAMBIOS

PARIS, enero 8—

La libra esterlina, francos 25.97.

NUEVA YORK, enero 8—

La libra esterlina, dólares 4.75 87.50
Id por cable, id 4 76 50.
Id a 90 días, 4.73.50
El dólar sobre París, frs. 5 45 50.
Id a 90 días, frs. 5 44 87.50.
Id sobre Italia, liras 6.37.
Id por cable, id 6.35.
Cambio sobre Buenos Aires, 0.97 3/8
Id sobre Holanda, 42 1/2.
Id id por cable, 42 3/4.
Id sobre Suiza, frs. 4 85
Id por cable, id 4 82.
Corona Estocolmo, cts. 28.90
Id Cristianía, cts. 27 80.
Id Copenhague, cts. 25.70.
Peseta española, cts 20 04.
Id por cable, 20 12.

LISBOA, enero 8—

Cambio, 67.

MONTEVIDEO, enero 8 —

Cambio s/Bs. Aires girador 0 1/2 o/oo
Id id tomador, 7 3/0 o/oo
Peso argentino oro, 0.97 3/0
Emp. conversión, 88
Deuda cons. 87 70
Títulos serie 8 98 10
Idem idem Q y R 97 50

OTROS PRODUCTOS

LONDRES enero 8 —

Plata en barras, onza 48 3/4
Cobre cont. ton. libs est. 242
Id a 90 días, libs 1/0 est. 236 10/.
Plomo id. 40 3/5
Cinc, 36 1/8

NUEVA YORK, enero 8—

Plomo, libra cts. 5 3/4
Cobre, libra id 28.
Antimonio, 7 50.
Cinc, 7 1
Aluminio, 33
Mercurio, 118.
Fundición de Lieiro núm. 1, 33.50
Id id núm. 2, 23.50

MERCADOS DE ALGODON

NUEVA YORK, enero 8—

Algodón para enero libs. cts. 28.31
Id para marzo, 26 86
Id para mayo, 27 85
Id para julio, 29 15

LIVERPOOL, enero 8 —

Algodón para enero libs. pen 18 98
Id para marzo, 18 0.
Id para mayo, 17
Id para junio, 16 4
Hoy se vendieron 1.000 pacas de algodón

ESTADOS UNIDOS

LOS FUNERALES DE ROOSEVELT

USA CEREMONIA IMPONENTE

Manifestación elocuente en Nueva York

HOMENAJE DEL CONGRESO CUBANO

NUEVA YORK, enero 8—Telegrafían de Oysterbay que se efectuó esta tarde el sepelio de los restos de Roosevelt, y el acto dió motivo a una imponente ceremonia

De entre las numerosas coronas que cubrían el féretro se destacaba la enviada por el presidente Wilson, formada de flores blancas y rojas

El vicepresidente Marshall asistió en representación de Wilson y se notaba la presencia de muchos personajes conocidos, entre ellos M. Lane, secretario del Interior, el general March, el almirante Winslow, el vicealmirante Gleaves, el general Wood, el nuevo gobernador de Nueva York Mr. Smith, el alcalde de Nueva York, Mr. Hylan, así como numerosos miembros de las dos Cámaras y diplomáticos extranjeros.

NUEVA YORK, enero 8 —El servicio fúnebre del ex presidente Roosevelt se realizó poco después de la una de la tarde en Oysterbay, con una sencillez bien digna del carácter democrático de Roosevelt. Unas seiscientas personas se hallaban presentes.

Nueva York, su ciudad natal suspendió toda la circulación de tranvías, así como toda la actividad industrial. Durante un minuto las campanas de la municipalidad tañeron a duelo, así como también las campanas de la histórica iglesia de la Trinidad

La Bolsa de Comercio y otras grandes organizaciones comerciales cerraron sus puertas

NUEVA YORK, enero 8 —La ciudad de Nueva York tributó a la memoria de Roosevelt un homenaje de una forma altamente impresionante y significativa.

A las dos de la tarde, mientras se efectuaban los funerales en Oysterbay, se suspendió durante un momento toda actividad y todo movimiento. Se detuvieron los coches de tranvías y otros vehículos, así como los "ferry-boats" y otras embarcaciones en el puerto.

ELOGIOS Y CONDOLENCIAS

PARIS, enero 8—El presidente Wilson envió un despacho de condolencia a la viuda del ex presidente Roosevelt.

LONDRES, enero 8—La reina Alejandra telegrafió sus condolencias a la viuda de Roosevelt.

NUEVA YORK, enero 8—Telegrafían de La Habana que el Congreso cubano aprobó, por unanimidad de votos una resolución que declara de duelo nacional el día de hoy, en homenaje a la memoria de Roosevelt.

Resolvió también que se inscribiera en una lápida de bronce la carta que Roosevelt dirigió al primer presidente de Cuba, Estrada Palma, en ocasión de la creación de la República cubana.

Finalmente, el Congreso destinó la suma de 175.000 dólares para erigir un monumento a la memoria de Roosevelt. Se instituirá un concurso, y el gobierno invitará a todos los escultores del mundo a presentar proyectos del monumento.

NUEVA YORK enero 8 Anuncian de Roma a la Associated Press que el pontífice expresó su profundo sentimiento por el fallecimiento de Mr. Roosevelt.

Observó que el ex presidente siempre se había mostrado favorablemente inclinado para con los católicos, y recordó la visita de Mr. Taft, durante la presidencia de Mr. Roosevelt, para ocuparse de las negociaciones relativas a las propiedades de los conventos en Filipinas.

Todos los diarios de Italia publican biografías del ex presidente.

NUEVA YORK, enero 8 Comunican de París a la Associated Press que el presidente del consejo, M George Clemenceau telegrafió a Mrs. Roosevelt para expresarle sus condolencias por el fallecimiento del ex presidente, de quien dice

"Francia pierde un excelente amigo, que contribuyó con la vida de su hijo al triunfo del Derecho"

LONDRES, enero 8 — El "Daily News" termina su artículo sobre Roosevelt diciendo que el extinto acrecentó indudablemente la grandeza de su patria.

El "Manchester Guardian" llega a la conclusión de que Roosevelt era uno de los hombres más populares de la actual generación e hizo entrar en la política universal algo de las brisas de las grandes llanuras americanas.

NUEVA YORK, enero 8 — Telegrafían de Oyster Bay que Mrs Roosevelt recibió del rey de Italia un telegrama, en el cual dice el soberano:

"Deseo expresarle mi simpatía por el gran pesar causado por el fallecimiento de su ilustre esposo"

LOS BUQUES EXTRANJEROS REQUISADOS

WASHINGTON, enero 8—La oficina de navegación anuncia que los buques neutrales requisados y fletados por el gobierno, serán devueltos a sus dueños tan pronto como expiren los contratos, pero éstos continuarán en vigor otros siete u ocho meses

Son, en su mayor parte, buques holandeses, suecos, noruegos y dinamarqueses.

ADQUISICION DE TERRITORIOS MEXICANOS

MOCION DE UN DIPUTADO

Comentarios en México

WASHINGTON, enero 8—Mr. John Elston, diputado republicano por California, presentó ayer en la Cámara de Representantes una moción, por la que propuso que el Congreso instara al presidente de la República a entrar con México en negociaciones para la adquisición de la península de Baja California y otros territorios mexicanos, a fin de reducir a su mínimo los puntos fronterizos susceptibles de dar origen a dificultades entre los dos países.

La moción fué sometida al estudio de la comisión de relaciones exteriores.

NUEVA YORK, enero 8—Comunican de México que los diarios de esa capital dedican extensos comentarios a la proposición de que los Estados Unidos compren la península de Baja California y una parte del Estado de Sonora.

"El Universal" ataca la proposición y dice que México confía en las promesas de Wilson de que los Estados Unidos protegerían a las pequeñas nacionalidades.

EL VUELO TRASCONTINENTAL

NUEVA YORK, enero 8—Llegó a Mineola el primero de los cuatro aeroplanos militares que están efectuando un vuelo a través del continente.

Dicho aeroplano empleó cincuenta y tres horas en su vuelo de San Diego a Mineola.

Carranza contra un homenaje a Wilson

WASHIGTON, enero 8—Se llegó a saber que el presidente Carranza se opuso personalmente a la moción del senador mexicano Lugo, de que el Senado felicite al presidente Wilson con motivo de su política exterior.

El señor Lugo presentó su moción el 13 de diciembre último, y el presidente Carranza, enterado de ella, mandó llamar al presidente de la comisión de relaciones exteriores y declaró que se oponía categóricamente a esa moción, la cual no fué aprobada.

Condenas por violación de la ley de espionaje

NUEVA YORK, enero 8—Comunican de Chicago que fueron declarados culpables de haber violado la ley de espionaje los cinco socialistas acusados últimamente. Figura entre ellos Mr. Berger, miembro del Congreso.

Fallecimiento de un diplomático

WASHINGTON, enero 8 — El conde de Miniscalchi Fizzo, encargado de negocios de Italia, falleció hoy de neumonía.

DE LOS CORRESPONSALES DE "LA PRENSA"

ALEJANDRO SUX EN DUNKERQUE

LA ITALIANIDAD DE LA DALMACIA

DECLARACIONES DEL GENERAL PIZZARELLO

DE ALEJANDRO SUX

PARIS, enero 8 — El corresponsal especial de "LA PRENSA", señor Alejandro Sux, comunica lo siguiente desde Dunkerque:

"He llegado a esta ciudad desde la región ocupada por los aliados, después de haber pasado por las principales ciudades de Bélgica.

"Los alemanes no retiraron todas las minas de tiempo que habían colocado por todas partes, especialmente en la región de Gante y todo el día se oyen las explosiones provocadas por los ingenieros belgas al destruir las minas que van descubriendo.

"En los círculos comerciales e industriales reina una verdadera fiebre de actividad. En todas partes se realizan esfuerzos extraordinarios para la renovación del material necesario para la producción.

"Los comerciantes se preocupan mucho por la República Argentina, y desean obtener referencias acerca de los productos y materias primas que puedan ser importadas de aquel país Muchos se interesan por saber si el gobierno argentino facilita la explotación de las selvas, los bosques y las plantas tintóreas.

"Se organizan excursiones a la región del Yser y, a pesar del estado de los caminos y los altos precios se han improvisado agencias de excursiones.

"Diariamente llegan belgas de Francia y de Inglaterra, y circulan numerosos trenes alemanes, aun cuando el servicio ferroviario es todavía difícil y complicado.

"Tanto en Lieja como en Bruselas la vida nocturna es muy intensa. Todos los bars y casas de baile están abiertas hasta las cuatro y las cinco de la madrugada.

"Los obreros muestran pocas disposiciones a aceptar las condiciones de trabajo anteriores a la guerra. En una gran tintorería de Gante se anunció que había puesto para trescientos obreros y solamente se presentaron seis mujeres.

"Es imposible hallar quién quiera aceptar puestos de sirviente. El precio de la vida ha encarecido mucho especialmente para los viajeros, en los hoteles, a pesar de que el pan y otros productos están mucho más baratos.

"Los prisioneros que se hallaban en Alemania y fueron libertados por el armisticio siguen llegando. Los italianos y los rusos presentan lamentable aspecto, están privados de ropa. La población hace hasta lo imposible para prestar ayuda a esos infelices.

"Circula en Bélgica una solicitud de los luxemburgueses en la que piden al rey Alberto la anexión del ducado de Luxemburgo a su reino.

"Los voladores belgas se están adiestrando para el trasporte de la correspondencia a Francia e Inglaterra y es inminente la inauguración de los servicios aéreos con ambos países

"Los trenes belgas carecen de alumbrado y de calefacción.

"Acaban de llegar a Bruselas las primeras remesas de naranjas y de limones. La población bruselesa que desde el principio de la guerra estaba privada de frutas de la región del Mediterráneo, se agrupa delante de las vidrieras para contemplarlos; pero por el momento son artículos de lujo. Un limón cuesta cinco francos.

"Numerosos sastres venden capotes militares alemanes, después de teñirlos y de trasformarlos en sobretodos. Proceden de los soldados que los vendieron en el instante de marcharse

"Los caminos están repletos de material abandonado por los alemanes inclusos cañones, automóviles, camiones, ambulancias, máquinas y carros que los campesinos desarman para aprovecharlos.

"Las nuevas clases militares han sido convocadas y se han enrolado recientemente voluntarios que se instruyen en los cuarteles.

"En cierto momento reinó en toda Bélgica intensa animosidad contra los holandeses; pero actualmente esos sentimientos se han calmado.

"En los círculos industriales se teme que el problema de la mano de obra necesaria para la reconstrucción resulte difícil de resolver.

DECLARACION DE PIZZARELLO A UN CORRESPONSAL DE "LA PRENSA".

NUEVA YORK, enero 8 — Como corresponsal de LA PRENSA, celebré hoy una entrevista con el general Hugo Pizzarello, quien durante la guerra reveló sus cualidades de jefe hábil y valiente, y que fué elegido por el gobierno para efectuar en los Estados Unidos, el trabajo, bastante difícil, de reivindicar la italianidad de la Dalmacia, explicando a los norteamericanos la posición de Italia en la intrincada cuestión.

El general Pizzarello, desde que se encuentra aquí, no se ha concedido un solo momento de tregua. A menudo da conferencias, concede entrevistas y escribe artículos para los principales órganos de opinión, rebatiendo con argumentaciones irrefutables las opiniones y tesis que emiten y sostienen los propagandistas yugoeslavos.

Estos comienzan a temerlo, porque saben muy bien que el general Pizarello conoce sus manejos y está, además, al corriente de la obra que desarrollan en los círculos políticos y periodísticos de esta metrópoli, y de otras ciudades de la Unión.

El general Pizzarello, en efecto, me mostró dos cartas en las que se le amenaza con la muerte si no desiste de su activa propaganda.

Magnífica figura de soldado-diplomático, el general Pizzarello ostenta la medalla de oro, que le fué otorgada por su heroico comportamiento en la batalla de Ortigara

A exhibirme las cartas mencionadas, el general se reía de buena gana, diciéndome: "El que salió con vida del infierno del Ortigara no teme, por cierto, otro peligro".

En el curso de la conversación, el general me dijo que si su gobierno no me llama, una vez terminada su misión en los Estados Unidos, continuaré viaje en dirección a la Argentina que tiene mucho interés de visitar.

"Aprovecharé la oportunidad, añadió el general Pizzarello, para conocer a LA PRENSA, de la cual me hablaron muchísimo los reservistas regresados de ese país, y que tuve a mis órdenes en la brigada Regina. Esos inolvidables camaradas al hablar de LA PRENSA lo hacían con palabras efusivísimas. Me refirieron su antigua y sincera amistad por nuestro país y el interés que siempre demostró por una amplia información telegráfica italiana".

Continuando la conversación, el general Pizzarello, me dijo que el generalísimo Díaz lo había designado para ponerse al frente de la legión rumana que se había formado en Italia y que estaba lista para entrar en acción, cuando se firmó el armisticio.

A mis preguntas respecto a las causas íntimas del movimiento yugo-eslavo me hizo comprender que "desgraciadamente ese movimiento es fomentado, siendo doloroso comprobarlo por una nación amiga interesada en excluir a Italia de la competencia económica en los Balkanes".

Agregó que el señor Vesnich, ministro de Serbia, que hasta ayer fué un gran adulador (leccapiedi) de los italianos, se ha trasladado a París, donde se trasformó en un "matamoros", tanto que llegó al extremo, ridículo de amenazarnos con una declaración de guerra.

Interpelado acerca de su opinión sobre Wilson, el general Pizzarello me contestó:

"Lo creo un sincero amigo de Italia. Las palabras que pronunció en Roma, Génova y Milán deben haber producido la mejor impresión y estoy convencido de que no dejará de hacer justicia a nuestras aspiraciones.

"Italia, terminó el general, está preparada para aceptar el veredicto, aun cuando, "pro bono pacis" le costará algún sacrificio".

ESTADOS UNIDOS

INFORMACIONES OFICIALES

NUEVA YORK, enero 8 — El comité de información pública de los Estados Unidos, comunica.

LA LIGA DE LAS NACIONES

Mr. Mark Sullivan, conocido periodista norteamericano, continuando una serie de artículos que publicó con motivo de su visita oficial en misión periodística a Inglaterra, escribe lo siguiente:

"La liga de las naciones va a ocupar un sitio preferente durante los próximos meses. La formación de esa institución será el principal trabajo de la conferencia de la paz. Habrá numerosísimos debates acerca de ella, tanto en la conferencia como aquí en los Estados Unidos. Más aun, nuestro país no puede entrar a formar parte de dicha liga sin la previa aprobación del Congreso. Por lo tanto, dentro de pocos meses la cuestión deberá ser discutida, párrafo por párrafo, en el Senado norteamericano, y, posiblemente también, en la Cámara de representantes.

"La verdad es que a los norteamericanos no les hace falta una liga de naciones. Las repúblicas americanas pueden marchar perfectamente aquí en el nuevo mundo sin ser miembros de ninguna combinación universal de cualquier clase Estamos mejor equipados hoy para el aislamiento que jamás lo hayamos estado en ningún otro tiempo En realidad, por el lado material hay muchas razones de porqué deberíamos permanecer excluídos, y pocas buenas razones de porqué deberíamos participar. Si procedemos de este último modo, será solamente por altruismo, pero hay sobradas razones altruísmo; pero hay sobradas razones

Mr. Sullivan luego trata de las dificultades en el camino de establecer la liga, y dice.

"Mientras sea cuestión de declarar: "Estoy en favor de una paz universal y permanente", todo el mundo está conforme; pero en cuanto comenzamos la obra de fundar la maquinaria para una organización que garantice la paz, nos encontramos frente a dificultades, porque vemos que hay ciertas libertades y prerrogativas que deberemos abandonar y que hay ciertas obligaciones que debemos asumir."

Luego, Mr. Sullivan declara que apoya la idea de la liga, y explica que señala las dificultades que implica para que esas dificultades desaparezcan más rápidamente."

Luego investiga qué clase de liga de naciones se formará, y cita indicaciones que varían desde las palabras de lord Robert Cecil, quien propone un "boycott" económico a cualquier nación que, sin someter sus quejas a la liga, se lance a la guerra, hasta la opinión de Mr. H. G. Wells, quien dice abiertamente que "la liga de naciones señala directamente a un "poole" de imperios". Mr. Sullivan no deja ver si es partidario de Robert Cecil o H. G Wells, pero sí dice: "Puede haber algunas guerras bastante serias, a pesar del "boycott" económico. En general, el "boycott" económico de Alemania ha estado en vigor desde el comienzo de la guerra europea, indudablemente tuvo mucho que ver con el resultado de la lucha; pero no por ello impidió la duración del conflicto."

Mr. Sullivan considera que no deberían haber "tarifas de preferencia" entre los miembros de la liga. Cree que la cuestión del desarme debe tratarse con sumo cuidado. Propone, sin embargo, que la fabricación de pólvora, armas y otros instrumentos de guerra en las fábricas privadas, quede prohibida, y que los gobiernos de cada país atiendan a las actividades y se conformen con "dar la más amplia información pública y las mayores oportunidades para adquirir información respecto a la verdadera cantidad de los llamados armamentos que se fabriquen o de los que pueda disponer el país en un momento necesario."

Añade:

"Si se hiciera eso y algún gobierno comenzara a construir demasiados armamentos, creo que encontraríamos que el asunto era pronto discutido ante la liga de las naciones, y dicha discusión trataría sobre la oportunidad de aplicar el "boycott" económico antes de que la situación adquiriera mayor desarrollo."

Menciona Mr. Sullivan que la liga podrá ser llamada a administrar a los países retrógrados. "El hecho indiscutible, dice, es que Inglaterra está algo más que un poco cansada de la cuestión de sus colonias. Muchos de sus jefes responsables han llegado a sentir que está demasiado exhausta por la guerra para continuar el manejo de la mitad de los pueblos retrógrados del mundo".

La formación de una fuerza de policía internacional es citada casualmente como un tema que merecerá cuidadoso estudio, pero que no es tan complicado como muchas de las otras cuestiones a tratarse.

Finalmente observa que probablemente los trabajadores encuentren en la liga un buen medio de dar carácter oficial a sus deliberaciones internacionales.

"Eso — concluye — probablemente es una justa aproximación al plan que la conferencia de la paz deberá considerar, y que nuestro gobierno y nuestro pueblo deberán

NUESTRO FOLLETIN

Carrera de artista, pág. 16

INFORMACIONES UTILES

Los informes de los técnicos del Ministerio de Agricultura, no se alimenta de insectos y que por el contrario perjudica a los agricultores.

Ferias francas

Hoy funcionarán, además de las ferias francas permanentes, las ubicadas en Beauchef y Balbastro, San Juan y Centro, avenida América y Sud América, Lacroze y 3 de Febrero, Serrano y Honduras, Lautaro y Directorio, Cayetano y Gaona, Triunvirato y Elías, Loria y Carlos Calvo, Rivadavia y Campana, Cabildo entre Naón y Huapi y Congreso.

CENTROS SOCIALES

ARGENTINOS UNIDOS DEL OESTE —El 18 del corriente, a las 8.45 p. m., efectuará una función y un baile, en el local Paraná 555, en honor y en beneficio de los directores Juan Calcinoni y Enrique Grisolia. Representará las obras "El ladrón de aquella noche" y "Los corridos".

LOS UNIDOS DE LA CORUÑA —Darán un baile, el domingo próximo, a las 3, en Tacuarí 258.

OSO FILOMENA — Es el nombre de una agrupación de costumbres regionales, recientemente organizada bajo la presidencia del asociado Manuel Justo Chiclana. La secretaría funciona en Cochabamba 1751.

CULTO CATOLICO

En la basílica de la Merced, hoy, a las 9, habrá misa cantada en honor del Santísimo.

—Hoy, a las 8, en la iglesia Nuestra Señora de Buenos Aires se realizará una misa cantada por los padres de la comunidad.

—En la iglesia San Bernardo hoy habrá ofrecimiento de obras en las misas ordinarias y devoción al Santísimo.

—Hoy, a las 9, en la iglesia Monserrat, se oficiará una misa con exposición del Santísimo.

—Cuarenta horas — Regina Martyrum.

INFORMACIONES UTILES

CALENDARIO

Calendario gregoriano — Enero 9— Festividad católica — San Fortunato.
Id ortodoxo — Diciembre 27.
Id israelita — 8 de sabat de 5679.
Id mahometano — 7 de rebí II de 1337.

GRAMATICALES Y FILOLOGICAS

El verbo "insistir" se construye con las preposiciones "en" y "sobre". Se dice: "insistió en lo afirmado", "insistió sobre lo dicho".

—Los nombres propios, "Ginés" y "Gerardo" deben escribirse con "g" inicial y no con "j".

—La frase adverbial latina "ex profeso" significa "de propósito", "de caso pensado".

—La palabra indígena "Mapocho" deriva de "maipú", patria, tierra, nación, y "che" gente. Significa: "nación indígena".

—Las consultas de carácter particular deben venir acompañadas del nombre y la dirección del remitente, para contestarlas por correo.

—Por ley de la provincia de Buenos Aires de fecha 2 de marzo de 1900, fué aprobada la carta orgánica del Banco de la Provincia de Buenos Aires, acordada entre el Poder Ejecutivo y los accionistas del Banco del Comercio Hispano Argentino con fecha de enero 30 de 1900.

BOLSA, BANCA Y COMERCIO

OPERACIONES DE AYER

NEGOCIOS DE TITULOS

La condición del mercado bursátil se consideró ayer afectada por la huelga marítima. En todas las categorías de papeles el movimiento fué inferior a los días anteriores, aunque mantuvieron su importancia las operaciones en los papeles hipotecarios.

Las cotizaciones de los principales valores experimentaron escasas variantes, y hubo repunte en varios papeles bancarios, pero las acciones de un frigorífico sufrieron baja.

Durante las dos ruedas se realizaron pesos 057.550 en cédulas, $ 59.700 en títulos y fondos públicos, 2.961 acciones de empresas particulares.

PRIMERA RUEDA

Cédula Argentina (ley 8172), 6 o|o, pesos 12.000 a 100.60, 12.750 a 100.50 y 3.000 a 100.20. De 1a. serie, $ 2.000 a 99.80 y 2.000 a 100. De 2a. serie, $ 1.500 a 99. De 3a. serie, $ 45.000 a 99.50. De 4a. serie, pesos 12.000 a 99, 158.000 a 98.80 y 43.000 a 99; p. hoy, $ 15.000 a 98.90, 5.000 a 99, 5.000 a 98.80 y 138.000 a 98.

Cédulas H, 7 o|o, $ 1.400 a 102.50. 5 o|o arg. 1905, $ 3.100 a 88.50. De 1911, $ 10.000 a 86.80 y 10.000 a 86.90.

7 o|o cert. municip., $ 10.000 a 98.40, 5.000 a 98.30, 7.000 a 98.20 y 2.000 a 98.30.

Acciones: Cía. Sansinena, oro, p. fin mes, 210 a 207, 20 a 206 y 30 a 204.

El Hogar Arg., 80 o|o, 25 a 182.

Cía. Astra, 20 a 78.50; p. hoy, 100 a 78, 60 a 76.50 y 20 a 77.50; p. fin mes, 100 a 77 y 800 a 78.50.

Soc. Pto. San Nicolás, p. fin mes, 300 a 27.

SEGUNDA RUEDA

Cédula Argentina (ley 8172), 6 o|o, pesos 5.000 a 100.30, 24.900 a 100.50 y 16.500 a 100.30. De 1a. serie $ 1.000 a 100. De 2a serie, $ 4.000 a 99. De 3a. serie, $ 7.000 a 99.20, 25.200 a 99, 13.000 a 99.20 y 7.000 a 99.40. De 4a. serie, $ 182.000 a 99.

Cédulas H, 7 o|o, $ 2.500 a 102.20. Serie K, 5 o|o, $ 6.500 a 101.50. Serie K, 5 o|o, $ 7.400 a 98.50.

7 o|o cert. municip., $ 3.000 a 98.40.

2 o|o Bdo. Provincia, b. hip., 6 o|o, $ 9.500 a 96.30.

Bco. Francés, b. 5 o|o, $ 3.600 a 90.

Acciones: Bco. Italia, oro, 10 a 108.

Banco de Galicia 60 a 98.

Bco. Francés, oro, 31 a 58 50.

Cía. Sansinena, oro, 10 a 202, 20 a 203 y 10 a 203.50; p. mañana, 80 a 203 y 10 a 203.50; p. 13 dic., 30 a 203; p. fin mes, 20 a 202, 80 a 202, 10 a 202, 60 a 204, 180 a 203 50 y 300 a 204.

El Hogar Arg., 80 o|o, 15 a 182.

Cía. Astra, p. fin mes 40 a 78 y 20 a 78 50.

Soc. Pto. San Nicolás, 300 a 27, p. fin mes, 200 a 27.20.

Frig. The Smithfield, oro, 800 a 6.70.

TITULOS EN COMPRA Y VENTA

Anotó ayer la oficina de liquidación de la Bolsa de Comercio las siguientes órdenes a realizar:

De compra, títulos del 5o. empréstito italiano de guerra.

De venta: acciones Compañía Argentina de Pesca, La Negra Mashowitz, compañía de seguros El Comercio y Compañía Industrial de Electricidad.

COTIZACIONES DE CEREALES

EN EL PAIS Y EN EL EXTERIOR

MERCADOS EXTRANJEROS

MAIZ

Chicago, enero 8—Maíz mixto, norteamericano, por bushel de 25.401 kilogramos en centavos oro, entrega en marzo: clausura anterior, 141 1|2; apertura, 142 1|2; intermedio, 142 1|4, y cierre del día, 142 3|4. Para mayo: clausura anterior, 140 3|4; apertura, 141 1|2; intermedio, 140 3|4, y cierre del día, 141 3|8.

Precios para mayo: más alto, 142, más bajo, 140 1|2.

LINO

Duluth, enero 8—Lino, por bushel de 24 kilogramos, 401 gramos, en centavos oro, entrega en enero: clausura anterior 361 1|2; apertura, 361; intermedio, 358, y cierre del día, 356. Entrega en mayo: clausura anterior, 366 3|4; apertura, 366; intermedio, 364, y cierre del día, 362.

AVENA

Chicago, enero 8—Avena, por bushel de 14.515 kilogramos, en centavos oro, entrega en marzo: clausura anterior, 73 3|8, y cierre del día, 72 3|4. Para mayo: clausura anterior, 72 5|8, y cierre del día, 73 1|8.

IMPORTACION DE MAIZ EN LOS ESTADOS UNIDOS

Nueva York, enero 8—En el mercado de cereales circuló la versión de que la comisión de víveres tiene en estudio la importación de maíz argentino.

MERCADO DE CEREALES A TERMINO DE BUENOS AIRES

Unica rueda—Trigo, para febrero, 400 toneladas a $ 10.85 y 600 a 10.80; para marzo, 200 a 11.30, 1.000 a 11.00, 400 a 11.15 y 400 a 11.10.

Lino, para febrero, 100 toneladas a pesos 17.70, 200 a 17.75, 200 a 17.80, 400 a 17.85, 400 a 17.90, 200 a 17.85, 200 a 17.82, 100 a 17.85 y 200 a 17.80; para marzo, 100 a 18.05.

Maíz, para mayo, 500 toneladas a pesos 5.88, 300 a 5.85 y 200 a 5.80.

PRECIOS DE AJUSTE

Entrega	Trigo	Maíz	Lino	Avena
Disponible	s|c.	s|c.	17.75	s|c.
Id. enero	10.60	4.90	17.75	5.80
Id febrero	10.80	5.10	17.75	6.—
Id marzo	11.10	5.30	18.—	s|c.
Id mayo	—	5.80	—	—
Id junio	11.60	—	18.35	—

CONTRATOS DE OPERACIONES

Fueron ayer registrados contratos de operaciones por 10.100 toneladas de lino, 7.400 de trigo y 3.200 de maíz.

CAMARA GREMIAL DE CEREALES

Para los productos agrícolas, la Cámara Gremial de Cereales fijó ayer los siguientes precios oficiales para mercadería disponible, puesta en vagón.

Trigo, disponible, bandeta, a $ 10.80, y pan, 10.40. De Bahía Blanca, tipo Brasil, nominal, y clase pan, nominal.

Lino, en dársena, base 4 por ciento de cuerpos extraños, a $ 17.80.

Avena, base 47 kilogramos, en la dársena, a $ 5.50, en Bahía Blanca, nominal.

Maíz amarillo y colorado, exportación, 14 grados, nominal: exportación, sano, limpio y seco, de estación, a 4.95.

BOLSA DE CEREALES

Entrada de cereales por las siguientes estaciones de ferrocarriles:

Once: trigo 15.982 bolsas, triguillo 892 id, maíz 2.877 id, lino 894 id, avena 146 id, harina 1.099 id, rebacillo 260 id, pasto fardos grandes 745 y chicos 8.436.

Palermo: Triguillo 380 bolsas, avena 825 id, cebada 245 id, alpiste 241 id, harina 270 id.

Retiro: Trigo 864 bolsas triguillo 36 id, maíz 4.426 id lino 34 id, manf 2.805 id, cebada 216 id, avena 1.135 id, harina 1.122 id, alpiste 115 id, afrecho 459 id, porotos 84 id, patatas 330 id.

Lacroze: Trigo 3.102 bolsas, maíz 480 id, lino 476 id, avena 779 id, alpiste 806 id, pasto 153 fardos grandes.

Puerto Trigo 21.113 bolsas, nabo 596 id.

Total de las entradas: Trigo 75.250 bolsas, triguillo 508 id, maíz 10.988 id, lino 2.138 id, nabo 891 id, avena 6.594 id, cebada 3.199 id, alpiste 1.162, harina 5.785 id afrecho 975 id, patatas 15.212 id, porotos 394 id, pasto 17.329 fardos.

Ventas de ayer

Lana cruza mediana—19.000 kilos a pesos 18.50, 18, 17.50, 17.

Mediana y gruesa—9.000 kilos a $ 17.50 y 17.

Cruza gruesa—52.000 kilos a $ 18, 18, 17.50, 17, 16.50, 16.

Cruza fina—11.000 kilos a $ 18.50, 18, 17 y 16.

Cruza fina, mediana y gruesa—56.000 kilos a $ 18, 17.50.

Lana fina—6.000 kilos a $ 17, 16.

Segunda esquila—98.000 kilos a $ 17.50, 17, 16.50, 16, 15.50, 15, 14

Pieles lanares estación consumo—12.400 kilos a $ 1.20, 1.18, 1.15, 1.10, 1.05, 1, 0.90, 0.80, 0.70.

Desecho—12.000 kilos a $ 1, 0.98, 0.95, 0.90, 0.85, 0.80, 0.70, 0.60, 0.50.

Corto y pelado consumo—1.800 kilos a $ 0.50, 0.45, 0.40.

Desecho—3.200 kilos a $ 0.30, 0.25, 0.20.

De Santa Cruz—5.000 kilos a $ 1.10

Criollejos—100 kilos a $ 0.90.

Borregos—1.300 kilos a $ 0.75, 0.70.

Vacunos—1.200 cueros a $ 16.30, 16.20, 16, 16.50, 15.20, 15, 14.50, 14.

Chaqueños—300 cueros a $ 6 os

Salados—680 cueros a $ 1.10, 0.97, 0.96.

Becerros—500 cueros a $ 19, 18.50, 18.

Becerros y novatos—300 cueros a $ 18.50

Novatos—650 cueros a $ 16, 15.50, 15.

Potros—970 cueros a $ 8, 7.80, 7.60, 7.50, 7.30, 7.20, 7.

Cerda—3.900 kilos a $ 10.80, 10.50, 10.20, 10, 9.80, 9.50, 9.20, 9 s.

Corderitos—290 docenas a $ 1.70, 1.60, 1.50.

Nutrias—750 kilos a $ 9.50, 9.20, 9, 8.80, 7.50

Liebres—1.300 cueros a $ 0.30, 0.25, 0.20, 0.10.

Lobos—20 cueros a $ 3.

Zorros—230 cueros a $ 2.60, 1.50, 0.80.

Plumas—40 kilos a $ 7, 6.

Sebo derretido—15 latas a $ 4.60.

MERCADO DE ABASTO PROVEEDOR

Entraron ayer en este mercado 160 chatas y 210 carros con un total de 240 000 kilos de verdura y 430.000 kilos de fruta, más 13 vagones del ferrocarril Central de Buenos Aires con 48.000 kilos de verdura. En buenas condiciones se efectuaron ayer las ventas en este mercado.

Aún cuando se nota menos actividad que en días anteriores las operaciones se realizan sin dificultad y a precios sostenidos, como puede observarse en el siguiente detalle:

Ventas de ayer

Tomates, el canasto de $ 7 a 8, id. especiales el cajón de 4 a 6, id otras clases id de 2 a 2.50, ajíes el canasto de 7 a 8, chaucha finas los 10 kilos de 3.50 a 4, id bajín id de 2 a 2.50, chauchón id de 1 a 1.80, porotos colorados id de 5 a 6, habas según clase id de 1.50 a 1.80, arvejas especiales id de 2.50 a 3, id inferiores id de 0.80 a 1, patatas especiales id de 1.10 a 1.20, id otras clases id de 0.70 a 0.90, batatas la bolsa, de 5 a 6, zapallo angola cada uno de 2.50 a 3.

MERCADO DE PATATAS

(Estación Casa amarilla)

Entraron ayer en este mercado 14.882 bolsas de patatas, y en el Retiro 830, id, sumando 15.292 bolsas.

Debido al aumento de las entradas los precios declinaron.

Ventas de ayer

Patata especial a $ 0.90, id buena a 0.80, id inferior a 0.65 los 10 kilos.

MERCADO DE PASTO

Entrada de pasto por las siguientes estaciones de ferrocarriles:

Caballito (F. C. O.): 2.812 fardos grandes y 5.083 chicos.

Buenos Aires (C. G. B. A.): 745 fardos grandes y 8.436 chicos.

Once (F. C. C. B. A.): 153 fardos grandes.

Ventas de ayer

Pasto alfalfa—Fardos grandes de $ 21 a 54, los 1.000 kilos; id chicos de 18 a 44 id.

Pasto mezcla—Fardos grandes de $ 20 a 54, los 1.000 kilos; id chicos, nominal.

Pasto cama—Fardos grandes y chicos de $ 31 a 52, los 1.000 kilos.

MERCADO DE AVES

(Mercado Ciudad de Buenos Aires)

Entraron ayer en este mercado 400 plichonerus cargadas con aves varias y 547 cajones con huevos

Ventas de ayer

Gallinas especiales de $ 3.80 a 3.70 la yunta, id buenas de 2.60 a 2.80 id, id regulares de 2.30 a 2.50 id, pollos especiales de 2.90 a 3.40 id, id buenos de 2.10 a 2.40 id, id regulares de 1.40 a 1.60 id, id chicos de 1.10 a 1.30 id, pavos de cerda especiales de 13 a 16 id, id regulares de 11 a 13 id, id pichones especiales de 8 a 11 id, id regulares de 5 a 8 id, patitas según clase de 4.50 a 6 id, patos criollos de 2.60 a 3.20 id, id pekín de 2.20 a 2.50 id, id marruecos de 1.90 a 2.20 id, gansos de 3 a 4 id, pichones de paloma de 0.35 a 0.40 id, conejos de 1.20 a 2 id.

Productos de la caza: Cueros de liebres especiales de $ 0.30 a 0.32, id otras clases de 0.10 a 0.15, id de nutria de 5 a 6, id de zorros de 1 a 1.30, cerda de 9 a 12.

Huevos: Del Sur y del Oeste de $ 0.58 a 0.59 la docena, id del Norte a 0.58.

MERCADO DE LINIERS

Los precios extremos del día de ayer fueron los siguientes:

Bueyes p. cons. y frig. de	$ 135.—	a 231.—
Novillos exc. de frig. de		a 281.—
" mje. id id, de	" 230.—	a 246.—
" e. id id, de	" 199.—	a 223.—
" mjs. id id, de	" 170.—	a 191.—
" para consumo de	" 53.—	a 167.—
Novillitos id id, de	" 54.—	a 153 —
Vacas exc., de	" 220.—	a 245.—
" generales, de	" 75.—	a 200.—
Vaquillonas id, de	" 44.—	a 160.—
Terneros, de	" 20.—	a 90.—

Entraron ayer en este mercado 7.433 animales vacunos, a la siguiente consignación:

Salaberry y Bercetche: Verde, M. Juárez 85; Irigoyen, Morón 13; Imperiale, Matanza 69; Suma, Magdalena 31; Camino, Pringles 52; Lacarte, Tandil 20, Bergés, Junín 44; Brown, B. Blanca 26; Casto, M. Juárez 48; Andrade, Azul 45.

Crotto Hnos.: Bora, Tandil 42; Crotto, Cañuelas 47.

U., Alzaga y Cía.: Ibarra, Bragado 10, Alzaga, Rauch 44; Unzué, 25 de Mayo 86; id, Rojas 45; Alzaga, Mercedes 35.

J. M. Méndez: Inchauspe, 9 de Julio 9.

J. Anasagasti: Blanco, Pringles 52.

C. de Hacendados: Sobera, Magdalena 64; Irlart, Matanza 47.

F. L. Cuculla: Paunte, G. Pinto 65; Crotto, S. A. de Giles 29; García, id 13, Díaz, Pehuajó 100.

Lizarralde Hnos.: Cambriaso, Las Heras 41.

N. A. Calvo: Cendoya, Matanza 8; C. T. del Sur, Magdalena 20

T. Devoto y Cía.: Rus, Tandil 49; Ortega Junín 28; Arrieu, 25 de Mayo 76; Devoto, C. de Areco 147; id, G. Pinto 110; id, C. de Areco 95.

F. L. Patrón: Alvarado, Pehuajó 80; Gortari, id 43; Arismabarreta, Colón 23, Datri, Chivilcoy 25; Edwards, Vedia 11; Aubain, San Antonio 60; Bernales, Lincoln 27; Almandos, San Vicente 41.

J. Apheca y Cía.: Hourcade, C. Casares 40.

F. B. Azeno: Enguy, G. López 48; Testore, 25 de Mayo 28.

Bracht y Cía.: Zuliani, 9 de Julio 72; Herd, Capital 21.

J. Chapar y Cía.: Areguinaga, G. Pinto 12.

F. Estrugamóu: Febrero, Pringles 23; Aguilar, id 26; id id 33; Guire, Salto 32

Santamarina e hijos: Méndez, Rawson 33.

M. Urtasun: Gedillaborde, 25 de Mayo 21.

A. Vélez y Cía.: Uthurriaga, Arenales 23; Bertelli, San Justo 68; Belotti, id 133; Bruno, id 175.

A. y Bullini: Bonafina, Suipacha 50; Vitas, Alberti 80; Bernardi, 9 de Julio 24; Era, id 100.

A., S. y Gowland: Roca, Saladillo 60.

A. e Iturralde: Turiso, Tornquist 30

A. y Blaquier: Blaquier, Alberti 120.

Suc. J. Curutchet: Maldonado, Monte 45; Althabe, Matanza 54.

B. y Murré: Ripamonte, San Justo 36.

J. Bayona: Quetghes, S. A. de Areco 100.

B. L. y Etchegaray: Verón, Olavarría 24; Lisazo, apaiqué 51; Bouzat, Pellegrini 18.

Harriet Hnos.: Olivares, San Isidro 4.

S. Croharé: Ortiz, G. Belgrano 80

C. y Rodríguez: Colchan, Santa Fe 10, Albarellos, Vedia 10.

Casares Hnos. y Dishl: Etcheto, Unión 53.

J. Echevarría: Martinette, T. Lauquen 88.

J. Elordy: Otegui, M. Paz 27; Dolhagaray, Las Heras 60.

J. Etcheverry: Piñero, Tandil 33

P. C. y Peró: Ledesma, Santa Fe 53.

J. Palou: Firpo, Victoria 76

P. y Rocatagliata: González, Matanza 78.

S. Palau: Uretra, Rauch 70.

A. Rossi: L'Hopital, Chacabuco 81.

R. y Baldassarre: Galíndez, G. López 201.

E. Thompson y Cía.: Guthrie, F. Varela 30.

Puiggros y Cía.: Cazajus, Pehuajó 64.

Videla Hnos.: Videla Capital 53

F. y Tellagorri: Díaz, Avellaneda 12.

G. y A. Lastra: Giralt, G. López 76.

G. Garat: Mazzino, Salliqueló 43; Querolo, Mercedes 26.

I. y Troncoso: La Ganadera, Tandil 64.

L. Lourtet y Cía.: Corenzo, Azul 55.

A. Marraspin: Iribarne, Pehuajó 20; Cosentino, id 19.

Mantel y Cía.: Casola, Pehuajó 100.

Mihura Hnos.: Balbi, Guelegnaychú 20; Primo, id 124; Escales, id 80; Mihura, Victoria 83; id, id 60.

R. Repetto: Incetta, 25 de Mayo 19, Zutizanetta, M. Juárez 113, Dupero, 25 de Mayo 35; Otaola, id 86.

A. Cutelli: Ceboratti, Campana 170.

F. Ojam y Cía.: Pappalina Rauch 24; Bastamino, Bragado 21; Beraza, Tandil 75.

Juan Lalor: Eyherrahar, M. Paz 44; Valenzuela, 9 de Julio 27; Costa, Brandsen 79; Insaugarat, Matanza 5, Baztarica, 9 de Julio 60; Schuster, C. Casares 22, Etchepare, Tandil 27; Biscayart, 25 de Mayo 20; Molinuevo, Rauch 26; Canlet, Bragado 40; Baztarrica, 9 de Julio 30; Erramuspe, P. Central 63.

P. y A. Lanusse: Bourdette, Rauch 26a; Christensen, Tandil 23; Guastini, Caseros 260; Basualdo, Suipacha 20; Heydan, Mercedes 19; Manus Córdoba 54, Marino, G. Pinto 25; Suárez, Tandil 80, Agrícola Ganadera, Tandil 25; E. Sta. Catalina, L. de Zamora 34; Guastini, Caseros 86, Bidou, Madariaga 46.

Ventas de ayer

Alzaga, Unzué y Cía. — MERCEDES: Bueyes: 3 m|g. a $ 210, Toruños: 2 m|g. 190, Novillos: 2 g. 150, Vacas: 1 m|g. 155; 21 g. c|g. 118, Novillos: 4 m|c. a 230, 21 g. c|g. 118, Novillos: 4 m|c. a 230, RAUCH: Novillos: 44 m|c. 230, 6 g. 150 Novillitos: 4 c|g. 95, Toros: 3 f. 90, Toritos: 7 g. 130, Vaquillonas: 25 b|c a 70. BRAGADO: Toros: 9 m|c. 235; 1 m|g. 190

Ansasgasti Juan — PRINGLES: Novillitos: 25 g. a $ 120; 11 c|g. 95, Vacas: 1 e. 170; 7 c|g. 110; 1 b|c, 105, Vaquillonas: 1 g. c|g. 106 Terneros: 6 g. 55

Alonso y Blaquier—ALBERTI: Novillos: 120 o. a $ 208.

Aphera J. y Cía.—C. CASARES: Novillos: 40 e. a $ 205.

Arsene Hnos.—SUIPACHA: Novillos: 71 m|g. a $ 181. G. LOPEZ: Novillos: 48 m|g 181; 40 m|g. 181, 25 DE MAYO: Vaquillonas: 6 g c|g. 95, Terneros: 7 g. 85; 15 g. a 73.

Ardohain e Iturraspe — TORNQUIST Novillitos: 18 g. c|g. a $ 105, 10 b|c. 82, 1 g. c|g. 115, Vacas: 1 g. c|g. 120, Terneros: 5 g. 66.

Bargo, Lascurain y Etchegaray — PELLEGRINI: Vacas: 18 m|g. a $ 162 TAPALQUE: Vaquillonas: 18 b|c 78, Vacas: 19 g. c|g. 130, Vaquillonas: 3 g. a $ 100, Vacas. 11 g. 145, OLAVARRIA: Vaquillonas: 6 g c|g 102, Vacas: 8 g. c|g 127 Novillitos, 1 c|g. 90, Vacas: 8 b|c. 105; 1 c|g. 110

Bayona J. S. A. DE ARECO: Novillos: 64 e. a $ 223, Novillitos: 38 e. 157.

Benítez y Murré—SAN JUSTO: Vacas: 3 m|g. a $ 212; 6 e. 175, 6 m|g 153, 4 g. 145, Vaquillonas: 7 e. 140; 6 g. c|g. 110, Novillitos: 4 m|g. 133.

Bracht y Cía.—9 DE JULIO: Novillos. 21 c|g. a $ 123. Bueyes: 1 f. 90 Novillos: 72 g. 155. CAPITAL: Vacas: 2 f. 75. Novillitos 1 f. 75.

Caculin F. L. — ALVEAR; Vacas: 65 m|g. a $ 160. Terneros: 19 f. 45, 2 b. 50, Vaquillonas: 8 c|g. 90, MAGDALENA: Novillitos: 43 g. c|g. 118; 55 m|g. 134 Novillos: 7 g. c|g. 140. Terneros: 6 g. 65

C. de Hacendados — MATANZA: Terneros: 8 g. a $ 68; 4 b. 50; 14 b. 82; 27 g. 48. CORDOBA: Vaquillonas: 62 b|c. a 83. MAGDALENA: Toros: 1 e. 200, Vacas: 7 e. 142, Toros: 4 g. 160, Novillos: 5 g. c|g. 135, Vacas: 8 g. c|g. 115; 8 g. 140. Vaquillonas: 18 b|c. 78; 20 f. 62.

Calvo N. A.—MATANZA: Terneros: 8 g. a $ 64.50, ESPIGAS: Novillos: 20 m|c. 245 a $ 220, 1 g. c|g. 140, SANTA FE: Novillos: 6 g. 165, Bueyes: 2 m|g. 205. Novillos: 2 c|g. 126.

Crotto Hnos.—CANUELAS: Novillos: 1 m|c. a $ 235; 1 m|g. 190, Novillos: 40 m|g 150.

Croharé S. — G. BELGRANO: Novillos: 23 g. a $ 160, Novillitos: 14 g c|g. 107, Toros 1 g. 150. Vacas: 31 g. c|g. 115. Vaquillonas 8 b|c. 83; 13 b|c. 73.

Cúneo J. B.—TANDIL: Vacas, 22 m|g. a $ 160

Chapar J. y Cía.—G. PINTO: Vacas: 17 g. a $ 145.

Davoto T. y Cía.—25 DE MAYO: Novillitos: 40 g c|g. a $ 116, Vacas: 12 c|g. a 110; 5 g c|g. 125. C. DE ARECO: Novillitos: 143 c. 142. TANDIL: Vacas: 6 g a 135, 5 g. 135, G. PINTO: Novillos: 110 m|g. 146 C. DE ARECO: Terneros: 15 m|g. 39. Novillos: 28 g. 157. Vacas: 40 c. 100, 40 c. 100.

D'Hers F., y Cía.—PERGAMINO: Bueyes: 5 m|g. a $ 175, Toruños: 1 m|g. 175 Toritos: 1 c. 145; 1 g. 125.

Estrugamóu F.—PRINGLES: Novillitos 18 g a $ 120. Vaquillonas: 3 m|g. 130, 1 g. 120. Vacas: 6 g. c|g. 117. Terneros: 2 g. 120. Vacas: 6 g. c|g. 117, Terneros: 2 m|g. 90; 6 g. 75. Vacas: 1 m|g. 160; 1 m|g. 200, Novillitos: 12 g. 127. Novillos 3 g c|g. 145, SALTO: Novillos: 16 c. 220, 16 m|g. 190.

Elordy J. y Cía.—M. PAZ: Toros: 1 e a $ 195 Novillitos: 13 g. 126. Terneros: 4 g. 90; 3 m. 35. LAS HERAS: Novillos: 60 g. 160

Etcheverry J. y Cía.—TANDIL: Vacas. 7 e. a $ 246; 20 e. 176.

Filorito Hnos. y Sambrizzi—BOLIVAR: Terneros 5 g. a $ 55.

Goñi I. e hijos—T. LAUQUEN: Novillos: 3 m|g a $ 190.

Garat B. — LOBERIA: Vaquillonas: 7 e. a $ 92 MERCEDES: Novillitos: 1 e. 140, 1 m|g 128, Toritos: 5 g. c|g. 110. Novillos: 4 b|c. 87; 3 b|c. 87. Bueyes: 6 f. 190

Otaola y Etchart—PEHUAJO: Vaquillonas: 5 g a $ 114.

Herrin Hnos.—LAS HERAS: Bueyes: 3 m|g a $ 200 Novillitos: 1 g. c|g. 110

Iguazuina y Trenchi—TANDIL: Vacas. 16 e. a $ 155; 43 g. 140.

Lastra G. y A.—SANTA FE: Novillos: 76 m|g. a $ 141.

Lair Juan S. DE JULIO: Novillos: 40 e. a $ 0.20 e. 209; 43 g. 166; 20 g. c|g. 141 b|c. 95. Vacas: 2 g. 136.50; 4 g 146. Novillos 2 b|c. 110. Vacas: 1 exc. 227; 7 exc. 184.50 Novillos: 8 g. c|g. 142; 15 b|c. 91 Vacas 2 g. c|g. 119, Terneros: 10 g 74. 3 g 82. Vacas: 7 b|c. 101, 10 b|c. a 82; 11 b|c 98.50; 13 g. c|g. 117; 8 b|c. a 93, 8 g c|g. 127.50, Terneros: 7 g. 58.50. 11 g. 52.50 BRANDSEN; Vacas: 33 g. c|g. 128; 3 g. 148, 1 e. 170, Novillos 12 g. c|g. 122, 31 g 148 Terneros: 7 g. 55.50, Novillitos 3 g. 130.50, CORDOBA: Novillos: 1 g 155, 2 g. c|g. 120, Vaquillonas: 5 b|c. a 72.50, Toros: 1 e. 195, Terneros: 2 f. 34. Vacas: 3 b|c. 109; 13 b|c. 95; 1 m|c. 216. 9 DE JULIO: Novillos: 11 c|g. 119; 11 g. 136.50, 1 e. 181; 12 m|g. 158.50; 2 g. 148.50, 6 g 146; 10 g. 135; 10 g. 135,

Lanusse P. y A.—CASEROS: Vacas: 15 m|c. a $ 194.50; 15 m|g. 200. Toros: 8 m|c. 288. TANDIL: Novillitos: 18 g. c|g. 112, 14 b|c. 85. Toros: 1 e. 200, Vacas: 22 m|g. 160; 1 m|g. 184; 7 m|g. 159.50; 8 g. 150. Novillos: 7 m|g. 184. CASEROS: Bueyes: 1 m|g 200. Vacas: 1 exc. 220; 15 m|g. a 156; 15 e. 185. Novillos: 260 e. 214. Vacas: 15 m|g 199. RAUCH: Vacas: 1 g. 136; 14 g. 145.50; 9 g. 140.50. Vaquillonas: 2 c|g. 91 b. DE ZAMORA: Vaquillonas: 6 g. a 116, Vacas: 4 b|c. 90; 4 m|g. 105.50 Novillos: 11 m|g. 183; 8 c|g. 126. RIO IV: Toros 2 e 212; 1 e 230. Vacas: 2 g. 148. Novillos: 59 g. c|g. 205. MERCEDES: Vaquilonas. 19 g. c|g. 109. SUIPACHA: Vacas: 4 g. 148; 5 g. c|g. 119.50.

Lizarralde Hnos.—LAS HERAS: Novillos: 38 m|g. a $ 175. Vaquillonas: 3 g. 118.

Lourtet L. y Cía.—LINCOLN: Novillos 5 e. a $ 220, Novillitos: 30 e. 139. Novillos: 23 g 160.

Mihura Hnos.—VICTORIA: Novillos: 60 e. a $ 210; 20 g. 165. NOGOYA. Novillos: 18 g 156. Terneros: 11 g. 55, 34 r. a 58 Novillos: 36 g. c|g. 145. Novillitos: 8 g a 125. Vacas: 4 g. 145. Terneros: 20 m|g. 90. Vaquillonas: 4 c|g. 89. Novillitos: 2 b|c. 89. Vaquillonas: 4 b|c. 89. Vacas: 18 f. 40.

Rodríguez y Etcheto—RIO IV: Novillos: 51 g. a $ 180. Toros: 1 m|g. 190; 1 g. c|g. 130. BRANDSEN: Novillos: 50 g. 155.

Rossi A.—CATRILO: Novillos: 21 g. c|g. a $ 145, Novillitos: 19 g. c|g. 95. Toros: 1 g. c|g. 135.

Sein, Curutchet J.—VILLEGAS: Vacas: 19 e. a $ 137; M. PAZ: Vacas: 28 g. c|g. 132. Vaquillonas: 3 g. 115. Vacas: 14 b|c. 105.

Santamarina e hijos—RAWSON: Vacas: 6 e. a $ 170; 11 g. 150. Novillitos: 1 g. c|g. 104. Vaquillonas: 15 b|c. 70.

Salaberry y Bercetche—JUNIN: Novillos: 24 e. a $ 199; 20 m|g. 178. RIO IV: Novillos: 43 m|g. 171. B. BLANCA: Novillos: 20 g. 140. MAGDALENA: Terneros: 10 g 57.50; 7 g. 62. Vacas: 7 b|c. 91.50; 3 g. 133.50. TANDIL: Vacas: 1 e. 178.50; 8 g. c|g. 137; 4 e. 182; 1 exc. 237; 4 m|g. a 164 Vaquillonas: 7 m|g. 123. CAPITAL: Vaquillonas: 1 f. 44; 1 b|c. 81. PRINGLES: Vaquillonas: 3 b 53.50, Toros: 1 m|c. 239. Vaquillonas: 4 b|c. 76; 15 g. c|g. 108.50; 11 g. 118; 4 e. 186. Vacas: 1 g. c|g. 125. MATANZA: Terneros: 7 r. 34.50; 9 r. 44; 12 b. 53.50; 7 g. 78.50. Toros: 2 e. 235, Vaquillonas: 12 g. 115. Vacas: 6 m|g. 158; 5 m|g. 160; 9 g. c|g. 132. MORON: Terneros: 2 g. 65, Bueyes: 2 e. 231, Toritos: 2 b|c. 88, Vacas: 1 e. 188. RIO IV: Vacas: 30 f. 80. Vaquillonas: 32 f. 44; 20 f. 22. AZUL: Vaquillonas: 5 g. c|g. 95; 2 g. c|g. 94; 3 m|g. 125; 6 m|g. 134; 8 g. 138. c|g 132; 1 g. 140; 1 m|g. 154; 8 g. 138.

Thompson E. A. y Cía.—F. VARELA: Toros: 1 m|c. a $ 245; 2 c. 203. Vacas: 6 e. 133. Novillos: 1 c|g. 128, Vaquillonas: 2 e. 145; 5 g. c|g. 110, Vacas: 2 b|c. 95; 1 f. 70, Terneros: 6 e. 70; 4 r. 40.

Tristaun M. e hijo—25 DE MAYO: Novillos: 21 m|g. a $ 162.

W. García y Cía.—G. PINTO: Vacas: 14 m|g. a $ 162; 11 m|g. 156.

Compra de los frigoríficos: Sansinena 1.041 animales, La Blanca 1.150, Swift 1.563, Wilson 209, E. Armour 494, The Anglo South American Meat Co. Ltd 226. — Total: 4.681 animales.

Matanza — Novillos, vacas y terneros, 815, reses inutilizadas, 4.

Animales porcinos

Entraron 732 animales.

Precios extremos del día de $ 0.48 a 0.61 el kilo.

Ventas de ayer

J. Ripoll, de Alberti 41, a pesos 0.61 kilo, de Saladillo 55, a 0.56, de R. Pérez 83, a 0.54, de id 7, a 0.55; C. y Rodríguez, de Colón 29, a 0.60 1|2, de Saladillo 12, a 0.57, de id 54, a 0.54; De L. y Griggs, de id 66, a 0.60, de id 55, a 0.56, de id 120, a 0.55, de La Plata 10, a 0.56, de id 13 a 0.53, de id 8, a 0.60, de Alberti 31, a 0.49, de Avellaneda 12, a 0.54; A. y Bascarán, de N. Alem 25, a 0.50, de id 8, a 0.56, de id 8, a 0.56, de id 2, a 0.56, Méndez H

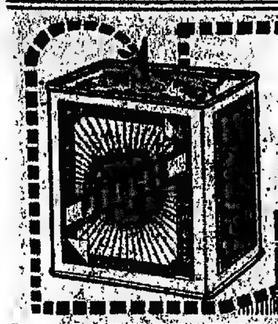

ACEITE marca FRANCES

El preferido por toda persona de buen paladar

IMPORTADORES:

ARDANZA E HIJO

1529 San José 1545—Buenos Aires

Recomendamos conservar la chapita colocada en la parte superior de cada lata del aceite marca FRANCES porque tiene un valor importante.

PUEDE USTED REDUCIR LOS GASTOS QUE LE OCASIONA SU AUTOMOVIL USANDO NEUMATICOS

Firestone

ESPECIALMENTE REFORZADOS

PARA LOS CAMINOS DE ESTA REPUBLICA

Son de doble vulcanización para evitar la separación entre las telas. El protector, además del relieve NONSKID que asegura su automóvil contra patinadas, está construído grueso en el centro y más delgado en los costados, lo que hace que el desgaste se haga paulatino y parejo.

PUEDE COMPLETAR SU ECONOMIA USANDO CON ESTOS NEUMATICOS LAS CAMARAS DE AIRE ROJAS

Firestone

En

EN TODAS LAS CASAS DEL RAMO EN LA REPUBLICA

FIRESTONE TIRE & RUBBER CO.

Calle VICTORIA 1566 Buenos Aires

Agentes en el Uruguay:

LOHIGORRY HERMANOS

Palacio Sarandí Sarandí 450 Montevideo

OFERTA SIN PRECEDENTE

LOS LENTES Y ANTEOJOS ENCHAPADOS EN ORO QUINCE AÑOS QUE

ANTES COSTABAN **$ 15 m/n** AHORA **$ 5 m/n**

POR ALGUNOS DIAS SOLAMENTE

Cristal Madagascar. Mejores calidades a precios sin competencia. Examen gratis de la vista por el afamado especialista norteamericano J. S. ROBIN - Diplomado en Norte América - C. Pellegrini 184 Bs. As.

HERNIAS

ORTOPEDIA Callao 389 FRANCESA

Todas las personas de ambos sexos, acometidas de Hernia, que son torturadas por los fuertes resortes rígidos o engañadas por la contención ilusoria de los Bragueros malos, de las Fajas defectuosas, y de los Cordo mal apropiados, deben recurrir a los nuevos Aparatos, exclusivamente fáciles y científicos del renombrado especialista de París, M. Aug. ROS, los únicos procurando, sin molestia alguna, la reducción inmediata, perfecta y definitiva de la peligrosa enfermedad.

FAJAS especiales contra la OBESIDAD

MEDIAS elásticas especiales para várices

A. ROS, especialista, Callao 389, Bs. Aires

SECRETAS VIAS URINARIAS PIEL

Dr. R. CACERES, de los Hospitales Saint Louis, y Cochin, de PARIS. Curaciones rápidas y sin dolor; abonos económicos.

914 - 1116

CORRIENTES 679, de 7 a. m. a 7 p. m. v11

LA BOTANICA Cura natural para todas las enfermedades. Catálogo y explicaciones gratis. RIVADAVIA 1934. — F. D. CABRERA. v19

Dr. Nocetti

Enfermedades de los OJOS y ANTEOJOS. MAIPU 535, de 1 a 4 v7f

OFERTA EXCEPCIONAL

Para los buenos fumadores

BOQUILLAS DE IMPAROL

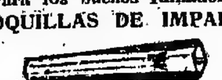

de 2 pulgadas, a . . $ 2.75
" 2 1|2 " . . " 3.50
" 3 " . . " 4.50

Para revendedores fuertes descuentos. - Pidan precios.

THE PITOSIA SUPPLY Co.

BILLINGHURST 161 1p

Tuberculosis pulmonar Unicamente Dr. Francisco Destéfano. Profesor suplente de la Facultad de Medicina. — CORDOBA 2037. de 2 a 5. v31

ESTREÑIMIENTO

Estómago, Intestino, Hígado, Ictericia, Hemorroides. Tratamiento especial Rayos X. Dr. Torrens, B. de Irigoyen 247, de 1 a 5

VACUNAS CARBUNCLO c. 15 h. dosis MANCHA - SEPTICEMIAS

LIGNIERES HERMANOS 740, Piedras 740 - BUENOS AIRES

HOMEOPATIA

Asistencia por correspondencia de todas las enfermedades

Dr. FELIX R. BURGOS - Av. de Mayo 1413 1p

DIABETES-Reumatismo-Gota

(Sin régimen)

Cálculos del Hígado, sin operación Enfermedades del Estómago y de la nutrición. Curación rápida, por métodos modernos. Rayos X (examen gratis).

Dr. LUNA, especialista. Callao 889, de 2 a 6 p. m. v19

Dr. IZZO ESPECIALISTA, Pulmones, corazón, estómago y enfermedades de la sangre. La tuberculosis se cura. Tratamiento nuevo y eficaz. Rayos X. VICTORIA 1453. de 9 a 11 y 1 a 4. 1p

ESTOMAGO

Dispepsia, Dilatación Colitis, Estreñimiento, Gastro-enteritis, Enfermedades del Hígado y del Vientre en general. — Cura radical de las Hemorroides sin operación. Rayos X. (examen gratis). Dr. O. SANCHEZ AIZCORBE, médico especialista. Avda. de MAYO 1157.—De 7 a. m. a 7 p. m.

D'RAPOPORT

606 - 914 Especialista en piel y secretas. CORRIENTES 2070, de 1 a 4. Obreros, de 6 a 8 p. m. v11e

Doctora GAUDINO

Ex Jefe de clínica de la Facultad, Médica Maternidad del Hosp. San Roque. Señoras, partos. De 2 a 5. VIAMONTE 1596. v19

GRANDES REBAJAS EN CONFECCIONES

Todo el hermoso surtido de vestidos para señoras y señoritas, batones, visos y blusas; ha sido rebajado a un precio tan barato que llamarán poderosamente su atención.

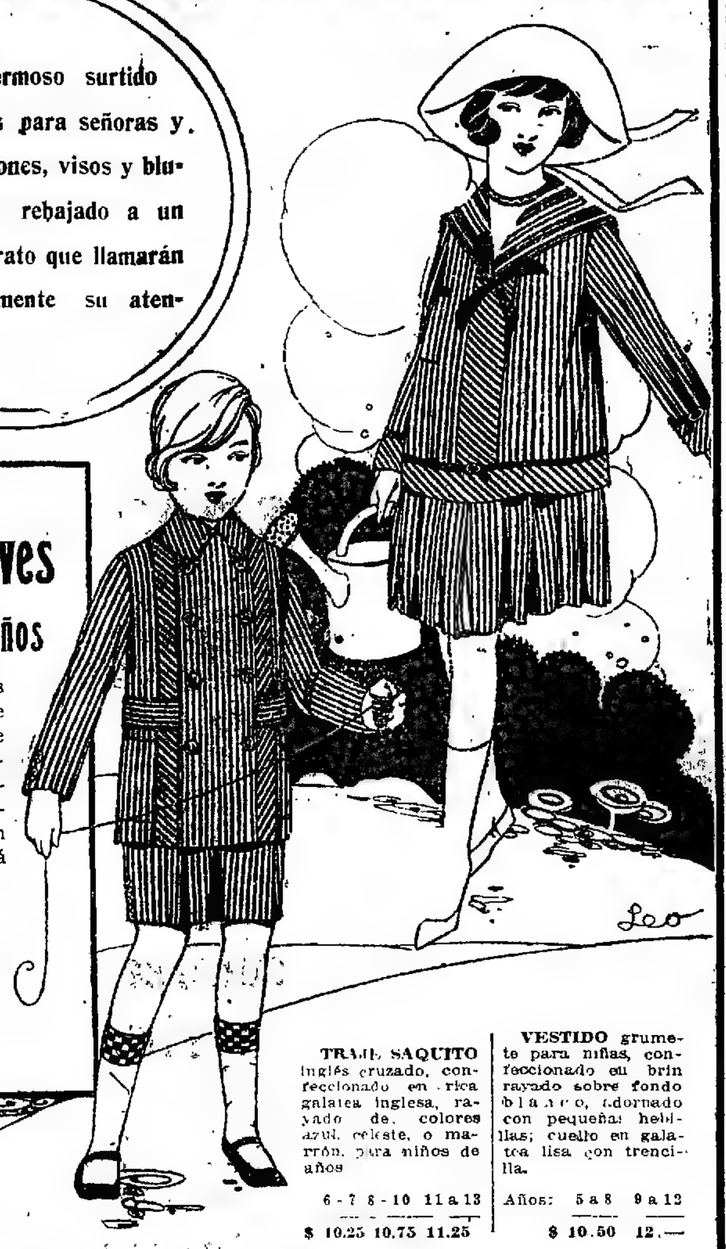

HOY Jueves

Dia de los Niños

Con motivo de las grandes rebajas que se han efectuado, le recomendamos visite las secciones Varones, Niñas y Ropitas de Bebés, en donde encontrará precios muy ventajosos.

Obsequiaremos a los niños con juguetes y globos.

TRAJE SAQUITO inglés cruzado, confeccionado en rica galatea inglesa, rayado de colores azul, celeste, o marrón, para niños de años

6 - 7 8 - 10 11 a 13

$ 10.25 10.75 11.25

VESTIDO grumete para niñas, confeccionado en brin rayado sobre fondo blanco, adornado con pequeñas hebillas; cuello en galatea lisa con trencilla.

Años: 5 a 8 9 a 12

$ 10.50 12.—

A LA CIUDAD DE LONDRES C. PELLEGRINI y CORRIENTES

LA CASA MAS POPULAR DE Bs AYRES

NOE

Boletín NOÉ

Número Almanaque

1919

El Boletín NOÉ, correspondiente al mes de Enero, acaba de ponerse en circulación; es Número Almanaque, impreso en tres colores sobre rico papel ilustración; consta de 68 páginas repletas de buen material, nítidos grabados y de un sinnúmero de datos útiles para la vida campera o ciudadana.

Se envía gratis a quien lo solicite.

Edición de 50.000 ejemplares.

EUGENIO C. NOE & CIA

LOS ESPECIALISTAS EN ARTICULOS RURALES

SAN MARTIN 475 - BUENOS AIRES

SECRETAS URINARIAS-ULCERAS PIEL-AVARIOSIS

Dr. LAMA—Curación rápida y sin dolor

Abonos económicos

606-914

PARANA 186 8 a. m. a 6 p. m. v11

Dr. Enrique Castaño

Médico del servicio de génito-urinarias del Hospital San Roque. Especialista en enfermedades del riñón, vejiga, próstata, etc., y afecciones específicas. Tratamiento de los tumores vesicales por electrocoagulación. Consultas de 4 a 7 p. m.—TUCUMAN 433.

La EPIDEMIA DE LOS YEGUARIZOS

Las inyecciones preparadas por el "INSTITUTO ETCHEVERRY" son preventivas y curativas y conjuran el peligro de mortandad.

200.000 INYECCIONES

entregadas en quince días confirman su eficacia.

CURA RADICAL EN 48 HORAS

NO PIERDA TIEMPO Y PROCEDA CUANTO ANTES

A cada yeguarizo se le inyectan en el pescuezo entre cuero y carne 5 centímetros cúbicos con cualquier jeringa de esa capacidad.

En caso necesario puede repetirse la operación a las 48 horas.

Dichas inyecciones son de fácil aplicación y efecto rápido; debe aplicarse a sanos y enfermos.

Se expende en tubos que contienen 8 dosis de 5 centímetros cúbicos cada una, AL PRECIO DE $ 1.00 m|n. la dosis o sea $ 8.00 EL TUBO DE 8 DOSIS.

POR PEDIDOS E INFORMES DIRIGIRSE AL

INSTITUTO ETCHEVERRY

Sarmiento 1771 Buenos Aires

1p

Dr. BELGERI, Oculista. Jefe de Clínica de la Facultad (Servicio de Oftalmología del H. de Clínicas). Bartolomé Mitre 845, de 2 a 4 p. m. U. T. 40 (Libertad).

J. BONANSEA

Cirujano dentista de las facultades de Bolonia y Buenos Aires, calle MORENO 990, perm.

Dr. P. G. RIVERO

Médico oculista del Hospital Militar. Enfermedades de los ojos y anteojos. - PARAGUAY 881, de 2 a 5.

ENFERMEDADES de los OJOS

ANTEOJOS Y OPERACIONES

Dr. Antonio J. Manes

Jefe del servicio de Oftalmología del Hospital Rawson

Oculista del Consultorio de LA PRENSA de las clínicas de París, Viena y Friburg in Br.

SUIPACHA 29 — De 2 a 5 p. m.

Dr. BAFICO Especialista en piel, secretas y génito urinarias. Enfermedades de señoras. Ex director del Sanatorio de señoras y médico de sala del Hosp. Rawson. Tucumán 719, de 2 a 7.

Dr. DAVID ZANALDA

Atiende especialmente enfermos de REUMATISMOS, DEPRESION NERVIOSA, NEURASTENIA, PARALISIS

Consultas de 12 a 5 p. m. Ayacucho 838 1p

ALMORRANAS

Curación radical, sin dolor, sin operaciones, sin inyecciones ni supositorios. CLINICA DEL Dr. GUAITA CORDOBA 969. De 2 a 6

ASMA Y TUBERCULOSIS

De 9 a 12 m.

Dr. ENRIQUE FEINMANN—Estómago, Venéreas y Nerviosas

De 1 a 4 p. m.

BILLINGHURST 1080 U. T. 349, Palerm.

Dr. BARRIO

Médico jefe de sala del Hospital Muñiz. Pulmón (Tuberculosis), Corazón, Digestivas, Rayos X.—San Juan 1841, de 2 a 5. v31

Dr. SANTORO AVARIOSIS, URINARIAS, impotencia y estrechez. Tratamiento radical. — Uretroscopia. — 914. De 1 a 5 y de 8 a 9 p. m. PERU 877. v12

CORAZON, ESTOMAGO y PULMONES

Dr. Diego Dávison. Ex médico interno del Hosp. Real de Edimburgo. Rayos X. (Consultas de 1 a 4. Bartolomé Mitre 1417. v26

Dr. ROA

Especialista de clínicas europeas. Enfermedades de la piel, Sangre, Venéreas y Vías Digestivas (Dispepsias, Constipación, Colitis). De 5 a 6 p. m. ESMERALDA 1491.

Estómago - Intestino

Colitis. Sequedad de vientre, Hemorroides. Dr. O. Leiguarda

Solis 253 Consultas de 3 a 5

Secretas - Venéreas

Dr. L. VETERE

De la Universidad de Nápoles y Buenos Aires. Cura rápida enfermedades venéreas internas y de señoras. POZOS 611. De 7 a 10 a.m. y de 2 a 4 p.m. U.T. 648, Libertad.

Asegure á sus ensaladas un gusto sabroso usando la

SAL **Cerebos** SALT

Cerebos Ltd., Londres.

de 22, 56 a 18; 116 capones a 22.80. ESTOMBA: 200 ovejas pel. a 15.50; 537 a 15.50; 306 a 15.50.

D'Hers F. y Cía.—AZCUENAGA: 187 cap. a $ 15.80; 149 ovejas a 15.50. LARREA: 56 ovejas a 15.50, 20 a 19, 23 corderos a 9.50; 10 borregos pel. a 8.

Deheza T. y Cía.—P. VEDIA: 97 capones pel. a $ 23.

Estrugamou F.—CHICLANA: 119 capones pel. a $ 20.

Iraizos Hnos. — COLMAN: 89 capones pel. a $ 22; 62 ovejas pel. a 18, 17 corderos a 13; 71 a 11; 12 a

Lalor Juan—RAUCH: 203 capones pel. a $ 22, 287 ovejas pel. a 18. URIBURU: 122 capones pel. a 18.50, 370 borregos pel. a 8.50. RAUCH: 11 carneros pel. a 19.40.

Lanusse P. y A.—16 DE JULIO: 98 capones pel. a $ 18.50. CHAPALEOFU: 123 capones pel. a 20.50, 23 ovejas pel. a 20, 10 borregos pel. a 10.50, 34 a 8.50. URIBURU: 135 capones pel. a 22.50; 173 ovejas pel. a 20.70, 70 borregos pel. a 9.40. B. GRANDE: 150 capones pel. a 21.

Lanús F. y A. E.—MADARIAGA: 200 capones a $ 20.

Méndez J. M. y Cía.—CAMBACERES: 35 corderos a $ 7, 100 a 6; 30 a 3; 32 a 4.

Nogueras y Avalos—CASTELLANOS: 89 capones pel. a $ 22.50; 212 carneros pel. a 14.50.

Otaegui M. y Cía. — RAUCH: 30 ovejas pel. a $ 17, 107 a 13.50; 27 capones pel. a 18.20; 25 corderos pel. a 8.

Ojam F. y Cía. — DE LA CANAL: 15 ovejas pel. a $ 24; 140 a 18.50. CHAPALEOFU: 36 ovejas pel. a 19; 177 borregos pel. a 9.20; 31 capones pel. a 10. RAUCH: 228 corderos pel. a 7; 33 a 4.50.

Peña J. L. y Cía.—INVERNADAS: 399 capones pel. a $ 20.80.

P. C. y Pero—ESPIGAS: 599 capones a $ 24.20.

Salaberry y Berecíchea—M. VELOZ: 122 capones pel. a $ 22, 26 ovejas pel. a 14.50; 20 corderos a 8. 11. PRINGLES: 498 capones pel. a 20.50; 50 ovejas pel. a 19.50; 11 carneros pel. a 22.30. CASUELAS: 10 capones pel. a 21.50; 25 ovejas pel. a 22.50; 66 a 19.50; 104 corderos pel. a 9.30. CHILLAR: 29 capones pel. a 18; 41 ovejas pel. a 21.20; 115 a 18.20.

Santamarina e hijos - TRIBURU: 40 capones pel. a $ 26.50; 84 a 24.30; 16 ovejas pel. a 22. LOS ANGELES: 50 ovejas pel. a 22.

Seguí, Juan Curutchet—SAN PATRICIO: 270 capones pel. a $ 23.

Terrasosa J. e hijos—BAYO: 225 capones pel. a $ 21, 222 ovejas a 14.60, 200 a 14.60; 62 corderos a 10.50

Thompson E. A. y Cía. — VERGARA: 15 ovejas pel. a $ 25; 77 a 18, 50 corderos a 6.80; 80 a 9.50.

Unzué, Alzaga y Cía.—MERCEDES: 30 capones pel. a $ 22.

VALOR DE LA PROPIEDAD

El año que acaba de terminar marca una evolución favorable en el valor de la propiedad, lo mismo que en el número de fincas urbanas y campos que fueron vendidas.

Las casas Bravo Barros y Cía. ha editado un folleto, en el cual consta que subastaron propiedades por valor de 27.706.762.60 pesos, en el año 1918

Corresponden estas ventas a 444 casas, quintas, vendidas en $ 6.500 Sale a $ 11.76 el m. c. Comp Fiuto Doize.

P. A. FIGUEROA

Propiedad Gazcón 1139 a 43, vendida en 28.000 $. Comprador E. Donapetry.

BANCO HIPOTECARIO NACIONAL

Propiedad calle Espinosa 1478 y 80, de 8.66 metros por 88.50, con base de $ 6.700, fué vendida en $ 14.050.

VALOR de los CAMPOS y GANADOS

BRAVO BARROS y Cía

Campo en General Madariaga, 1.012 hectáreas, 41 áreas, 60 centiáreas, fracción conocida por de Farias; a cuatro leguas al NE. de la estación General Madariaga, en $ 80.995.72 ($ 80 la hectárea). Comprador, señor Salvador de Arce.

MIGUEL GARRIGA

Ha vendido una estancuela en el partido de Las Flores, a 18 cuadras de la estación Rosas, F. C. Sud y compuesta de 495 hect., 6 áreas y 4 cent., en $ 150.000. Comp. Pedro Ubalde

FIORITO Hnos y SAMBRIZZI

Resultado del remate-feria-inauguración en Bolívar, el 4 del corriente:

Novillos de 3 a 4 años, de $ 104.50 a 106.50; de 2 1|2 a 3 años, de 132.50 a 151; de 1 1|2 a 2 años, de 114 a 144.50; de año, para invernada, de 70 a 114.50; vacas gordas, de 148 a 200.50, para invernada, de 100 a 137; con cría, lo que pisa, de 64 a 77.50; vaquillonas de 1 1|2 a 2 años, de 67.50 a 90, de año, de 64.50 a 77; toros y toruños consumo, de 151 a 154; cerdos, de invernada, a 25.50, ovejas de 9 a 14; capones, de 16.80 a 17.50 borregos, de 7 a 9.

Total de la venta $ 231.516.10.

ANGEL VELAZ y Cía.

Han vendido en el "Tres Lomas 1.450 novillitos de 1 año, a $ 102 cada uno. Importa esta operación $ 147.900.

EDUARDO JOLLY

Efectuó el domingo 5 del corriente su 239o. remate-feria de haciendas generales en su local de General Rodríguez, F. C. O., habiendo obtenido los siguientes resultados:

Novillos gordos y carros gordos, de $ 122 a 156; novillos para invernada, de 101 a 121; novillitos, de 2 a 3 años, de 101; terneros, de 42 a 70; toros, de 142 a 173; vacas gordas, de 140 a 179; buen carne y carne gordas de 102 a 137, para invernada, de 21 a 57; lecheras, con crías de 74 a 152 la pieza; generales, con crías de 30 a 74 la pieza; vaquillonas de 2 y 3 años, de 95 a 137; de 1 y 1 1|2 años, de 80 a 92; de año abajo de 40 a 73

MARITIMAS Y FLUVIALES

Servicio general de correspondencia

Se distribuirá correspondencia:

Mañana, de Norte América, en el Crofton Hall, con fechas hasta el 15 de diciembre.

El 15, del Japón y Sud Africa, en el Tacuma Maru, con fechas hasta el 15 de octubre.

Hoy, de Europa, en el Amiral Troude, con fechas hasta el 15 de diciembre.

El 15, de Europa, en el Highland Loch, con fechas hasta el 20 de diciembre.

—Se despachará correspondencia:

Hoy, en El Uruguayo, para Francia, a m. (sin alcance).

El 10, en el Demerara, para Brasil y Europa, 8 a. m (sin alcance).

El 14, en el Balmes para Brasil, Canarias y Europa, 1 p. m (alcance 7 p. m.)

El 11, en el Asturiano para Punta Arenas, 1 p. m (sin alcance)

Hoy también se despachará correspondencia:

Para Brasil, Vía Libres, a las 12 m. (sin alcance).

Para Salto, vía Concordia, y para Santa Rosa, vía Monte Caseros, 12 m. (sin alcance).

Altura de la marea

En el canal Sur del puerto—A las 6 a. m., 25.2 pies; a las 8, 25.2; a las 10, 24.6; a las 12, 24.2; a las 2, 23.2; a las 4, 22.6, y a las 6, 22.6. Cinco pies más en el canal Norte. Viento N., NO., ONO., OSO. y SO

Vapores fluviales

A causa de la baja en el puerto hoy no llegará ni saldrá ningún vapor de los ríos.

Mañana llegarán de Montevideo los vapores Washington y Cabo Corrientes.

Altura de los ríos

Según los partes oficiales, las alturas de los ríos fueron ayer las siguientes:

Paraná: Corrientes 3.02 metros, Itá Ibaté 1.84, Ituzaingó 1.46, Posadas 1.77

Uruguay: La Barra 0.72, Santo Tomé 1.24, Alvear 1.22, La Cruz 1.30, Yapeyú 1.16, Paso de los Libres 1.15, Monte Caseros 0.82, Concordia 1.36, Uruguay 0.40, Gualeguaychú 0.57, Colón 0.60.

Neuquén: Neuquén 2.07, Paso de los Indios 2.52.

Limay: Paso Limay 2.86, Bariloche 2.41.

Negro: Choele Choel 2.65.

Llegadas a la rada

Vapor inglés Inchinnan, de 2.214 toneladas, capitán Owens, de Génova, 30 noviembre, en lastre, a Houlder, Bros y Cía.

Vapor inglés Matra, de 2.471 toneladas, capitán Thomless, de Gibraltar, 18 diciembre, en lastre, a Boadle, Wallace y Cía.

Movimiento del puerto

ENTRADAS — Vapor noruego Otto Sverdrup, de Montevideo, en lastre, en la dársena Norte; id brasileño Barbacena, de Montevideo, en lastre, en la dársena Norte; id inglés Highland Glen, de la rada, en la dársena Norte, a descargar; id argentino México, de la rada, en la Boca, a descargar.

SALIDA—Vapor inglés Demerara, para La Plata, a completar su carga.

Vapores a entrar

Hoy: inglés Rubiera, de la rada, en la dársena Norte a descargar; francés Amiral Troude, de Burdeos, con pasajeros y carga general (quedará en la rada en observación sanitaria), inglés Nigaretas, de Rosario, a completar su carga (dársena Norte).

Vapores a salir

Hoy: brasileño Bocaina, del dique 2, para Río de Janeiro, con carga, inglés Bebridge, del dique seco, para la rada, en lastre; id Maplemore, de la dársena Norte, para Liverpool, con frutos, sueco San Francisco, del dique 1, para Valparaíso, con carga.

Buques surtos en el puerto

Diques de carena — 25 de Mayo, Belbridge.

Dársena Norte — Pampa, Northland (velero), Ruth E. Merrill (velero), Maplemore, Port Pirie, Highland Glen, Barbacena, Otto Sverdrup.

Dique 1 — Perry-Setzer (velero), Minas Geraes, Balmes, John C. Mayer (velero), Hawaii Maru, J. Edward Drake (velero), Wadwera.

Dique 2 — Hyoaspes, Alacritá, Folkvard, Camoens, Burgundy.

Dique 3 — Amazonas, Salónica, Río Uruguay, Hellenes, Olarkyrre, Bragança, Frederick J. Lovatt (velero), Tregantle, Bocaina, Iguassú Magician.

Dique 1 — Octavio, Amicar Baroa (velero), Novo (velero), Fidelense, Signe, Alfhild (velero), San Francisco, Grampian, Range, Inca, Sócrates, Lima, Curupaity.

Dársena Sur — Vicente F. López, Ministro Ezcurra, Pte. Quintana, Asturiano.

Dock Sur — Macdiarmid (velero), Carolina E. de Pérez, City of Gulfport.

Riachuelo — Jaguaribé, Lina, México, Champagne, Iquitos, Inventor, P. de las Cuevas, y los veleros Primavera, Mariposa, Minero, Cisneros, Albión, Maagen, Omega, Pietrina, Richard B. Sliver, Frederic A Duggan, Ingrid, Ramona y A. F. Davison.

Costa Sur

El vapor Pte. Mitre, en viaje para ésta, salió anteanoche de Madryn. Llegará el 11 del corriente.

—El vapor Camarones, en viaje para el Sur, salió ayer de Madryn.

Puerto de La Plata

Entrada—Vapor inglés Demerara, de Buenos Aires, a completar su carga.

A salir—Vapor inglés Duquesa, hoy, para El Havre, con pasajeros y carga; id id Demerara, mañana, para Liverpool, con pasajeros y carga.

Puerto de Bahía Blanca

Movimiento en Ing. White—Entró al palacho Alberto, de los puertos del Sur.

Puerto de Montevideo

Llegaron los vapores inglés Highland Star, de Liverpool, y francés Amiral Troude, de Burdeos.

INSTITUTO MÉDICO
del Dr. Ruiz Gutiérrez
1680 — CANGALLO — 1680
Instalación completa para la aplicación de electricidad médica, baños de luz, hidro-eléctricos, etc., en la curación del reumatismo, ciática, parálisis, tartamudez, histerismo, insomnio, neurastenia y demás afecciones nerviosas. Igualmente en la dilatación de estómago, estreñimiento, colitis y debilidad general. Inhalaciones para el asma, bronquitis y tuberculosis. Rayos X. Consultas de 8 a 12 y de 2 a 7.

A LOS ENFERMOS DE LA PIEL
Curación garantida del eczema agudo y crónico, lepra (en su primer período), herpes, psoriasis, tiña, etc., con las aplicaciones del maravilloso específico de Oriente DERMIRAL. — Consultorio del especialista Dr. CANTARELL. — LAVALLE 910, de 2 a 6, 1º

Profesor Dr. ROBERTSON LAVALLE
De la Facultad de Medicina. Director del Hospital Ramos Mejía (antiguo San Roque). Cirugía general. Rayos X. TUCUMAN 820. Consultas de 1 a 4 p. m.

Dr. TOMAS ZABALA
Enfermedades nerviosas y mentales. Director del Sanatorio Instituto Charcot, VIAMONTE 2264, de 2 a 4 p. m.

914 POLICLINICO MODERNO Director Dr. VALLES
SECRETAS CORACIONES, POR ABONOS, AVARIOSIS de 10 a 30 DIAS A 20 y 30.$
CURAS RAPIDAS SIN DOLOR MÉTODOS EMPLEADO
606 de 8 a 8 p.m. MORENO 835 1116

SANATORIO DE CIRUGIA
Dr. F. Lisbet — Dr. A. J. Mediana
Viamonte 1582. U. T. 985 (Juncal)

Dr. CHUECO Jefe del servicio de cirugía de señoras del H. Fernández. (Atiende señoras únicamente). — Se mudó a ESMERALDA 617. De 2 a 5 de la tarde. v12e

DR. FLORO LAVALLE
Enfermedades internas. Especialmente Estómago e Intestinos. Ha trasladado su consultorio a la CALLE TUCUMAN 1656, U. T. 3504 (Lib.) En el Consultorio gratuito de LA PRENSA, miércoles de 9 a 10 a. m.

Doctor E. T. FRERS
Médico del Hospital Rawson.—GARGANTA, NARIZ y OIDOS. — Viamonte 838, de 2 a 5 p. m. U. T. 7000, Libertad. v17

Secretas-Urinarias-Piel
Prof. FERULANO y Dr. P. MALVICINO
—Especialistas—
Cura rapida de Uretritis, Estrecheces, Prostatitis, Impotencia, Ulceras, Fistulas
Cura de la Avariosis
Con el subsidio del eficaz 914
TUCUMAN 696 de 2 a 9 p.m.

Doctora GIORGI
Médica de la Maternidad del Hospital San Roque.—Enfermedades de señoras y partos. Trasladó su consultorio a Corrientes 1215.

VIAS URINARIAS — VENEREAS
Cirugía del abdomen. - Dr. E. FOZZI, médico del H. Italiano, Córdoba 1872, de 2 a 4. U. T. 4344, Juncal.

J. EDELBERG
Dentista-cirujano. Dientes sin dolor, sin paladar. Operaciones sin dolor. Bernardo de Irigoyen 902. v11

Dr. G. SISTO Profesor sup. de clínica infantil. Jefe del servicio de niños del Hosp. Alvear. Talcahuano 1042, de 2 a 4 p. m.—U. T. 3282, Juncal.

Dr. PACIFICO DIAZ
Especialista en enfermedades de la piel. Suc. MITRE 1342, de 2 a 5 p. m. v17

Dr. Zambrini Prof. suplente de la Facultad y jefe de clínica del servicio de nariz, garganta y oídos del Hospital San Roque. Tucumán núm. 531, de 3 a 4 p. m.

Dr. ENRIQUE FERREYRA
Profesor suplente de la Cátedra de Garganta, Nariz y Oídos, de la Facultad de Ciencias Médicas de Buenos Aires. Atiende su Clínica Particular todos los días de 9 a 12 m. y de 1 a 3 p. m. Consultorio Borrego esquina Santa Fe (Rosario).

Tartamudez
y toda dificultad de la palabra, se cura sin operación. Instituto de Tartamudos, Junín 222. De 10 a 12 y de 2 a 4. v

HERNIAS

Se reducen radicalmente y definitivamente con EL NUEVO SANGLUM ELASTICO, patentado. Resultados positivos, sin molestias, en ambos sexos y todas edades.

FAJAS contra la obesidad, riñón movil, etc. Medias elásticas y demás aparatos ortopédicos.
Instituto WAL - 619 Corrientes 619 1p

Coloides y Hormonas
Moderno tratamiento por inyecciones para la cura radical del asma, diabetes, eczemas, avariosis, reumatismo, ciática, hígado, úlceras, estómago, impotencia, estreñimiento, vientre y sus formas y toda afección crónica. Tratamiento intensivo del cáncer y tabes (sin operaciones ni régimen).
CLINICA DEL Dr. GUARTA
CORDOBA 989. De 2 a 6

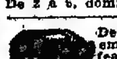
Dentaduras para masticar y embellecer, evita mala salud, lealdad y arrugas. Cit. adelante op. rápidas sin dolor. FASCE, ex-jefe clín. Hosp. Ital. Rivadavia 3907.

Oído, Nariz y Garganta
Dr. A. MARTINI de los hospitales de Turín y Génova. Director del servicio de oído, nariz y garganta del Hospital Italiano. Consultas de 2 a 5 p. m., ALSINA 1643. v2f.

Dr. JULIAN PANELO
CLINICA MEDICA
Corazón, pulmones y enfermedades internas, calle Cangallo 1577; de 1 a 3. v16

Secretas-Urinarias-Piel
Dr. Saraceni
ESPECIALISTA
CURA RAPIDA de Enfermedades SECRETAS y Piel - Estrechez - Prostatitis - Ulceras - Impotencia - Cura de la AVARIOSIS con aplicación sin dolor del
606-914
CORRIENTES 1777 De 8 a 11 a. m. y de 2 a 8 p.m.

Dr. DEGIOVANANGELO
Especialista en nariz, garganta y oído. Sordera, nuevo tratamiento. Viamonte 1848. De 2 a 6, domingos de 9 a 11. v30e

Dr. LEON PEREIRA
Profesor de odontología de la Facultad de Medicina. Atiende enfermedades de los dientes y de la boca. Hace dentaduras artificiales. — ESMERALDA 246.

Dr. JOSE DE LUCA
Profesor especialista en garganta, nariz y oídos. De 2 a 4. CANGALLO 1056. v3f

Dr. CHABROUX Diplomado del Hosp de Paris (St. Louis Urologie, etc.) Jefe del servicio de Piel, Secretas y Urinarias del Hosp. Alvear. B. MITRE 783, de 2 a 6.30 p. m. v2f.

DEBILIDAD NERVIOSA
Parálisis, mareos, falta de vitalidad, neuralgias, Electricidad médica. Rayos X. — Dr. Torrents, B. de Irigoyen 247, de 2 a 5.

SECRETAS ECZEMAS, ULCERAS, PICAZONES, 606-914, Supuraciones crónicas, estreches, próstata. Dr. FERRER. — Sarandí 27. — De 5 a 7.

Dr. Delfino
Unicamente Garganta, Nariz y Oídos. LAVALLE 959, de 2 a 6. — U. T. 1754 Lib.

Dr. LAURE Director del Hospital Francés. Señoras, partos y cirugía abdominal. Consultas de 2 a 4. PARAMENTO 1050. U. T. 931 (Lib.) v3feb

RIÑONES, VEJIGA, PROSTATA
Dr. ANGEL F. ORTIZ
Jefe de la especialidad del Hospital Fernández, CANGALLO 1610, de 3 a 4. En LA PRENSA, los sábados, de 9 a 10 a. m.

FRACTURAS, LUXACIONES
Golpes, torceduras, dificultad en los movimientos, Parálisis. Kinesi-Maso-Electroterapia. D. Guía Vila, Sarandí 27, de 5 a 7.

LICITACION
La Dirección de Desagües de la Provincia llama a licitación por el término de 15 días a contar desde la fecha, para la venta de seis máquinas transportadoras a vapor y una draga a canjilones y refouleur, eslora 31.12, manga 14.07, puntal 1.85; casco de hierro construída en 1903, fuerza de la máquina 600 HP. a vapor, alta y baja presión, no tiene propulsión propia. Por más datos, condiciones, etc., todos los días hábiles, de 3 a 5 p. m., en la Oficina Técnica de la Dirección, Cangallo 833.
Las propuestas deberán ser presentadas en Secretaría, en sobre cerrado y sellado antes de las 2 p. m. del día 10 de enero de 1919, fecha y hora en que serán abiertas, en presencia de los interesados que concurran.—Buenos Aires, diciembre 27 de 1918. —Arturo Sánchez Urtubey, secretario general. 4p

Dr. RAUL ARGAÑARAZ
MEDICO OCULISTA
Profesor suplente de la Facultad. Enfermedades de los ojos. PARAGUAY núm. 840, de 2 a 5 p. m.

SECRETAS Y URINARIAS
Curación científica, debilidad vital, estreches, vejiga y próstata. Doctor Torti, Piedras 373. De 9 a 11, 3 a 5, 7 a 8. v11

Dr. Polito
Especialista de los hosp. E. Mejía y Rawson. Piel, secretas, sífilis, urinarias. — BERMUDO, B. MITRE 1548, de 2 a 8. v10

MANUEL M. RAVEROT — NIÑOS
Médico del Hospital de Niños. Consultas de 2 a 4 p. m., menos martes y sábados. MAIPU 748, U. T. 3002 (Avenida). En el Consultorio gratuito de LA PRENSA, lunes y viernes de 11 a 12.

"LOS LUTOS"
Hemos recibido de "Paris" los últimos modelos de sombreros y tocas en finísimo Crépe Georgette, legítimo, los que vendemos a precios excepcionales; vean nuestra colección.
MODELOS, a . . . . $ 30.00
LOS LUTOS - C. Pellegrini 445
Entre Corrientes y Lavalle

SEÑORAS
Especialmente Secretas, Urinarias, Estómago, Vientre Pulmón y Debilidad.
Tratamiento del Estreñimiento por Electrolisis
Dr. SPINEDI - Rivadavia 1359
de 9 a 12 y de 2 a 8 (domingos de 9 a 9)

Dr. RAFFO Estómago, intestinos (dispepsia, colitis) etc. Sangre (debilidad, anemia, etc). VIAMONTE 1617, de 4 a 5 p. m.

Riñón-Vejiga-Próstata
URETRA Y VENEREO-AVARIOSIS
Dr. MACKINTOSH
Cirujano de las vías génito - urinarias.—Jefe de la especialidad en el Hosp. Fiorito. Uretroscopia, electro y sueroterapia en las uretritis crónicas, alta frecuencia y electro coagulación. Consultas lun., miér. y vier. de 2 a 5. — Piedrabuena 842; U. T. 1013, Mitre. v10

Dr. ELIZALDE Jefe de clínica del servicio de las enfermedades del riñón, próstata, vejiga, etc., en el Hospital San Roque. Consultas de 1 a 3 p. m. PARAGUAY 982.

Dr. JOSE PERFECTO ZELAYA MERINO
—q. e. p. d.—Falleció el 8 de enero de 1919, confortado con los auxilios de la santa religión y la bendición papal.—Sus hijos José Ricardo, Rosa Carmen Zelaya (ausentes), su hermana Enriqueta Zelaya Merino (ausente), su señora madre política Carmen G. de Ruiz Huidobro (ausente), sus hermanos políticos (ausente), su primo doctor Domingo Toro Zelaya y primas invitan a sus relaciones a acompañar los restos del extinto al cementerio del Norte, hoy jueves 9, a las 5 p. m. Casa mortuoria, Santa Fe 2618. En la Compañía Nacional, B. Mitre 1133, habrá carruajes.

AVISOS FUNEBRES
SEPELIOS

✝ JERONIMA DELFINO DE PATRONE —q. e. p. d.—Falleció el 7 de enero de 1919.—Sus hijos Catalina P. de Repetto, Angela P. de Odella, Sebastián, José, Juana y María P. de Matiotti; sus hijos políticos Luis Repetto, Inocencio Odella y Juan Matiotti, sus nietos, sus sobrinos Juan y Sebastián Delfino y demás deudos invitan a sus relaciones a acompañar los restos de la extinta al cementerio del Oeste, hoy jueves 9, a las 2 p. m. Se ruega no enviar coronas. El duelo se despedirá por tarjeta. Casa mortuoria, Comandante Salvadores 782. Nota: Carruajes en la empresa de Domingo Falcone, La Madrid 447 al 457. v9

✝ FRANCISCO DIAZ—q. e. p. d.—Falleció el 8 de enero de 1919.—Su esposa Angela Filiberti de Díaz, sus hijos Antonio, Cayetano Flora, Carmen, Angela, Juana y María Luisa; su hija política Catalina D. B. de Díaz, sus hermanos Victoriano y Carlos A. Díaz, y Antonia D. de Rangugni; sus hermanos políticos, sobrinos y demás deudos invitan a sus relaciones a acompañar los restos del extinto al cementerio del Oeste, hoy jueves 9, a las 3.30 p. m. Se ruega no enviar coronas. El duelo se despedirá por tarjeta. Casa mortuoria, California 311.—Nota: Carruajes en la empresa de Domingo Falcone, La Madrid 447 al 457.

✝ AURELIA JULIANA DEL RIO.—q. e. p. d.—Falleció el 8 de enero de 1919 con los auxilios de la santa iglesia y la bendición papal.—Sus sobrinos Dolores y María Agustina Acosta, su hermana política Rosa S. de del Río, primos, sobrinos políticos y demás deudos invitan a sus relaciones a acompañar los restos de la extinta al cementerio de Flores, hoy jueves 9, a las 10.30 a. m. Unica invitación. El duelo se despedirá por tarjeta. Casa mortuoria, Pedernera 130. Se ruega no enviar coronas. Nota: Carruajes en la empresa de Luis Tarulla, Rivadavia 7274.

✝ IRIS ARGENTINA RAIMONDI—q. e. p. d.—Falleció el 7 de enero de 1919. —Sus padres Aurelio Raimondi y Carmen Alcardi de Raimondi; sus hermanos Carmen, Haydée y Violeta; sus abuelos, tíos, primos y demás deudos invitan a sus relaciones a acompañar los restos de la extinta al cementerio del Oeste, hoy jueves 9, a las 2 p. m. Unica invitación. El duelo se despedirá por tarjeta. Casa mortuoria, Paraguay 612. Se ruega no enviar coronas. Nota: Carruajes en la empresa de Luis Tarulla y Hnos., Rivadavia 7274.

✝ CARMEN DOMINGUEZ DE BENGOLEA.—q. e. p. d.—Falleció el 8 de enero de 1919 confortada con los auxilios de la santa religión y la bendición papal.—Su esposo Ismael Bengolea (hijo); su señora madre Elena Arteaga de Domínguez; su padre político Doctor Ismael Bengolea, sus hermanos, madre política, hermanos políticos, tíos, primos, sobrinos y demás deudos invitan a sus relaciones a acompañar los restos del extinto al cementerio del Oeste hoy jueves 9, a las 9 a. m. Unica invitación. El duelo se despedirá por tarjeta. Casa mortuoria, Ecuador 251, Carruajes en la casa de José Spallarossa e hijos, Corrientes 2180.

✝ LUCAS P. MILANI—q. e. p. d.—Falleció el 8 de enero de 1919—La razón social Grimoldi Hnos. invita a su personal a concurrir al sepelio de su ex empleado que se efectuará hoy jueves 9, a las 9 a. m. en el cementerio del Oeste, Casa mortuoria, Ecuador 251, Carruajes en la casa de José Spallarossa e hijos, Corrientes 2180.

✝ FELIX GAIBISSO—q. e. p. d.—Falleció el 8 de enero de 1919, confortado con los auxilios de la santa religión y la bendición papal.—Su esposa Virginia P. de Gaibisso; sus hijos Clara, Blas P. y Teresa G. de Buzzi; sus hijos políticos Angela R. de Gaibisso y Antonio Buzzi, su hermano José; sus sobrinos, sobrinos políticos y demás deudos invitan a sus relaciones a acompañar los restos del extinto al cementerio del Norte, mañana, viernes 10, a las 8.30 a. m. Unica invitación. El duelo se despedirá por tarjeta. Se ruega no enviar coronas. Casa mortuoria, Lavalle 1980. Carruajes en la casa de José Spallarossa e hijos, Corrientes 2180. v10

✝ TEMISTOCLES P. PAGLIERI—q. e. p. d.—Falleció el 8 de enero de 1919. —Su esposa Rosa Segatta de Paglieri; su padre Paulino N. Paglieri; su madrastra Teresa S. de Paglieri; sus hermanos, su padre político Fidel Segatta; su señora abuela Magdalena F. de Ferrari; tíos, primos y demás deudos invitan a sus relaciones a acompañar los restos del extinto al cementerio del Oeste, hoy jueves 9, a las 9 a. m. El duelo se despedirá por tarjeta. Casa mortuoria, Lázaro Costa, Callao y Santa Fe y Rioja 280.

✝ ROSA SICARDI—q. e. p. d.—Falleció el 8 de enero de 1919.—Sus padres Jerónimo Sicardi y Josefa A. de Sicardi; sus hermanos Lorenzo, Catalina S. de Rodino, José, María S. de Lambrechta y Modesto; sus hermanos políticos Encarnación G. de Sicardi, Francisco Rodino y Diego Lambrechta; tíos, sobrinos, primos y demás deudos invitan a sus relaciones a acompañar los restos de la extinta al cementerio del Oeste, hoy jueves 9, a las 9 a. m. El duelo se despedirá por tarjeta. Casa mortuoria, Av. del Tejar 2933. Nota: Carruajes en la cochería de Miguel Costa, Cabildo 2850 y Congreso.

✝ ALBERTO SERAPIO ROUSSEAUX—q. e. p. d.—Falleció el 8 de enero de 1919.—Sus hijos Alberto, Alfredo, Arturo, Natalia, Amalia y Beatriz; sus hermanos José, Lucio, Amalia, Alfredo, Julio, Alejandro y demás familia invitan a sus relaciones a acompañar los restos del extinto al cementerio del Oeste, hoy jueves 9 a las 9 a. m. Se ruega no enviar coronas. El duelo se despedirá por tarjeta. Casa mortuoria, Uriarte 1850 (Palermo). Carruajes en la casa Iribarne (hijos de Juan Iribarne), Callao 418 y Andes 1230.

✝ CARLOS MOKKELSEN—q. e. p. d. —Falleció en Buenos Aires el 7 de enero de 1919.—Su hermano Antonio Mokkelsen y demás familia (ausente) invitan a sus relaciones a acompañar los restos del extinto al cementerio de disidentes (sección británica) hoy jueves 9, a las 2 p. m. La comitiva fúnebre partirá del hospital Italiano, Cangallo y Rawson. Unica invitación. El duelo se despedirá por tarjeta. Se ruega no enviar coronas. Nota: Carruajes en la empresa de M. Martínez, Garay 1060.

✝ JUAN JOSE MANSILLA—q. e. p. d. —Falleció el 8 de enero de 1919, confortado con los auxilios de la santa religión y la bendición papal.—Su esposa Helena Rodríguez de Mansilla; sus hijos Rodolfo, Juan José, Adelina, Enrique, Oscar, Adela y Emilia Mansilla; su señora madre Clodomira Domínguez de Mansilla; su señora madre política Catalina P. de Rodríguez; sus hermanos Sandalio, Herminia M. de Vásquez y Ernesto V.; sus hermanos políticos, tíos, primos, sobrinos y demás deudos invitan a sus relaciones a acompañar los restos del extinto al cementerio del Norte, hoy jueves 9, a las 5 p. m. Se ruega no enviar coronas. El duelo se despedirá por tarjeta. Casa mortuoria, calle Pringles 706. Nota: Carruajes Mirás, Balcarce 212 y Callao y Córdoba.

PARTICIPACION DE SEPELIOS

✝ RAFAEL GOMEZ.—q. e. p. d.—Falleció el 6 de enero de 1919. Su esposa Antonia L. de Gómez, su hija Amalia Gómez, sus padres políticos Sebastián Iriarte y Benita D. de Iriarte, sus hermanos políticos Avelina J. de Villamonpa, Gabina J. de Bosso, Juan, Elvira, Nieves Celina y Julia Iriarte, sus cuñados Pedro Bosso y Julio Villamonpa (ausente), participan a sus relaciones su fallecimiento.

✝ CORNELIO J. BRANA (hijo)—q. e. p. d. Falleció el 5 de enero de 1919. —Sus padres Cornelio J. Brana y María de la Torre de Brana; sus hermanos Catalina, Manuela, Emilio, Amelia, Elena, Nélida y Alejandro; su señora abuela, sus tíos, primos y demás deudos hacen saber a sus relaciones su deceso, y que sus restos fueron inhumados en el cementerio del Oeste Empresa Gonella y Cichero.

✝ LUISA MASSA DE GUELFO.—q. e. p. d.—Falleció el 7 de enero de 1919.—Sus hijos Angel, Carmen y Manuel; sus nietos y demás deudos participan a sus relaciones su fallecimiento. Sus restos fueron inhumados ayer 8 en el cementerio del Oeste

SECCION REMATES
Bravo Barros y Cía.
AVISOS NUEVOS

HOY 2 CASAS CON CEDULAS y gran renta.—Avenida Santa Fe 4820 a 4832, con frente también a Humboldt 2472 a 2476. Dos casas para negocio con comodidades para familia, una con frente a cada calle, en 1 lote. Producen $ 5.280 al año. Base, $ 38.000, reconoce una hipoteca de 20.000 cédulas argentinas.
EL JUEVES 9 de enero, a las 3 p. m., en nuestro hall, 10 varas a Santa Fe, 42v82 en el costado Oeste, 47v82 en el Este, 40v12 a Humboldt y 2v56 en el Sud. Ad corpus. Edificio: Santa Fe 4820-32. Local: cuatro habitaciones, baño, cocina y una pieza de madera. Renta, $ 300 con contrato. Humboldt 2472 a 2476, local para negocio con tres habitaciones, cocina y fondo. Títulos perfectos. Informes, 351 San Martín 361.—BRAVO BARROS y Cía. e9

DOS LOCALES y 11 DEPARTAMENTOS. Judicial. Santo Domingo 4056 a 4078, entre Pepiri y San Francisco. Una gran propiedad de renta, moderna. Frente a los importantes talleres de Vasena y a dos cuadras de la avenida Alcorta (adquirida). Juez doctor Pedro V. Maldonado, secretario señor José Cánepa. Venta ordenada en el expediente 416, La E. Base, pesos 60.000. Mitad al contado y mitad a un año de plazo, con garantía hipotecaria y 7 o|o de interés, pagadero por semestres anticipados.
EL LUNES 20 de enero, a las 3 p. m., en nuestro hall, 351 San Martín 361. Terreno: 25m98 (30 varas) de frente por 44m98 (51v92) en el costado Oeste y 44m73 (51v71) en el del Este, midiendo en el contrafrente al Sur a los 10 m. (21v94) de la línea del costado Oeste un martillo en contra de 11.97 metros (13v82) por 9m59 (10v87) hasta dar con la línea del costado Este. Edificio: Dos locales para negocio al frente, con sótano (uno de ellos está dividido en tres piezas) y once departamentos interiores, 10 departamentos con tres piezas, cocina y patio cada uno y uno con dos habitaciones, cocina y patio y cloacas conectadas. Frente imitación piedra, cielos rasos de yeso, pisos pino de tea y mosaico, grandes corredores y dos cuartos de baño. 8 o|o a cuenta de precio. Comisión, 2 o|o. Informes, 351 San Martín 361.—BRAVO BARROS y Cía. e4

CASAS Y CHACRA EN Tres Arroyos. Las nueve décimas partes indivisas de dos propiedades situadas frente a la plaza principal y de una chacra en el ejido. Por división de condominio.
EL DOMINGO 19 de enero, a las 3 p. m., en Tres Arroyos, en la casa frente a la plaza.
DETALLE
1o.—Casa con frente a la calle Colón y a la plaza principal ocupada por el doctor Maciel. Mide 23m80 de frente por 35 de fondo. Edificio: dos locales, uno con cuatro piezas, gran comedor y cocina y otro, con ocho piezas, comedor, cocina y dependencias. Base de las nueve décimas partes, 11.400 pesos.
2o.—Casa con frente a la calle Chacabuco, lindando por los fondos con la anterior. Mide 23m80 de frente por 35 de fondo. Edificio: Trece habitaciones, cocina, garage, caballeriza y dependencias. Base de las nueve décimas partes, pesos 6.800.
3o.—La chacra número 64. Superficie, 48 hectáreas, 43 áreas, 70 centiáreas y 35 decímetros cuadrados. A 16 cuadras al NO. de la plaza y a 12 al N. de la estación. Linderos: al NO., chacra 63; al NE., chacra 63; al SE., chacra 73 y al SO., chacra número 11, todas calles en medio. Está alambrada en el perímetro. Tiene una pieza de material con techo de hierro y un pequeño galpón. Conocida por de Maciel. Base de la décima parte, $ 1.291.58. 8 o|o a cuenta de precio. Comisión, 2 o|o. Informes, 351 San Martín 361.—BRAVO BARROS y Cía. e6

CASA EN VILLA BALLESTER.—Judicial. Calle General Paz 445, entre bulevar Ballester y Buenos Aires. A seis cuadras al NE. de la estación. Juez doctor Fernando Klappenbach, secretario doctor J. Figueroa Alcorta. Juicio Banco El Hogar Argentino con Domingo Aragona. Base, $ 2.519.60.
EL DOMINGO 12 de enero, a las 3, en la misma propiedad. Terreno: 8m66 por 30 metros (10 varas por 34v64). Edificio: dos habitaciones, cocina, pieza de servicio alta, galpón de material, corredor con piso de mosaico, fondo y cerco de alambre tejido. 8 o|o a cuenta de precio. Comisión, 2 o|o. Informes, 351 San Martín 361.—BRAVO BARROS y Cía d28

CASA Y TERRENO EN LANUS. Judicial. A una cuadra del tranvía eléctrico del puerto, al NO. de la estación. Calle Corrales 465|75, edificada sobre un terreno de 19m.06 por 43m.80. Base, $ 1.286.56 a largos plazos. Terreno en la misma calle, entre J. M. Moreno y E. Castro, mide 8m66 por 34m 61. Base, $ 154.43, al contado.
EL DOMINGO 12 de enero, a las 3 p. m., en la misma propiedad. Informes 351 San Martín 361.—BRAVO BARROS y Cía. e8

CASAS

CENTRAL—12 o|o DE RENTA. Av. Sur. Casa Bolívar 838 entre Estados Unidos e Independencia. Produce pesos 1.560 al año. Afirmado de madera pago. Base, $ 13.000, de cuya suma se deducirá una hipoteca de 2.500 cédulas argentinas con la que deberá continuarse a estilo de plaza.
EL JUEVES 9 de enero a las 3 p. m., en nuestro hall, 351 San Martín 361. Terreno: 7 varas 02 por 35. Ad corpus. Edificio: Cinco habitaciones, cocina, pieza alta y dos patios. Títulos perfectos. Informes, 351 San Martín 361.—BRAVO BARROS y Cía. e3

CASA MEXICO 2510 — 10 por ciento de renta. Al lado de la esquina de Alberti. Ubicación muy buena. A dos cuadras de las avenidas Belgrano e Independencia. Produce pesos 1.200 al año. Base pesos 12.000.
EL DOMINGO 12 de enero a las 4 p. m., en la misma propiedad.
TERRENO. 11 varas por 20v34 en un costado, 19v80 en otro y 10v33 en el contrafrente. Ad corpus. Edificio: sala, tres habitaciones, cocina, baño y patio. Títulos perfectos. Informes, 351 San Martín 361.—BRAVO BARROS y Cía. e6

CASA EN LANUS. Judicial— En Villa Obrera, calle General Acha 3147, a tres cuadras del tranvía, y al NE. de la estación. Buena casa edificada en terreno de 8m 60 por 38m.63. Base, $ 1.540.19, a largos plazos.
EL DOMINGO 12 de enero, a las 4.30 p. m., en la misma propiedad. Informes, 351 San Martín 361.—BRAVO BARROS y Cía e8

TERRENOS

TERRENOS EN MAR DEL Plata. Dos lotes bien situados. Calle 11 de Septiembre entre Jujuy y España. Con adoquinado pago. A dos cuadras del bulevar Independencia, a tres de la avenida Luro y a seis de la plaza España y de la playa de la Perla. Rodeados de edificación moderna. Base pesos 4 la vara cuadrada.
EL DOMINGO 12 de enero a las 4 p. m., en los mismos terrenos. Miden 11 varas por 55 cada lote. Superficie 605 varas cuadradas. Tiene cerco de alambre tejido y veredas. Títulos perfectos. Informes y planos, 351 San Martín 361.—BRAVO BARROS y Cía. e5

EN "VILLA TALLERES" —Judicial.—Partido de Avellaneda. Una manzana de tierra en un solo lote. Con frente a las calles Manuel Fernández, Tucumán, Sarmiento y San Martín. A siete cuadras del tranvía a la estación Banfield y a 10 del tranvía a Lanús. Especial para subdividir en lotes. Juez doctor Juan Carlos Lagos, secretario doctor Arturo Palliotti. Juicio Banco de Galicia y Buenos Aires con Pascual Maestrini. Base, $ 20.000.
EL VIERNES 17 de enero a las 3 p. m., en nuestro hall, 351 San Martín 361. Mide 9m05 (105v96) a las calles Sarmiento y Manuel Fernández por 75m65 (87v88) a las calles Tucumán y San Martín. Superficie 930 m. c. (5.242.71 v. c.) 8 o|o a cuenta de precio. Comisión 2 o|o. Informes, 351 San Martín 361.—BRAVO BARROS y Cía e1

(12)

HUMPHRY WARD

CARRERA DE ARTISTA

La señora de Pastoureles le expresaba el deseo,—bien halagueño, por cierto—de ver ese cuadro de que su padre le había hablado tanto

—¡Me ha dicho que ha encontrado usted un modelo tan hermoso... y más que hermoso, característico!

Fenwick la miró fijamente. Estuvo a punto de responder: "Es mi mujer", pero no lo hizo. Imaginó el aire de sorpresa con que le habría respondido la hermosa compañera: "Ah, sí"... Y mi padre que no lo ha sospechado siquiera".

Se imaginó todo aquello con una intensidad mórbida, y se sintió incapaz de afrontar o de esquivar preguntas indiscretas, por lo menos, en aquella mesa en que lo rodeaban tantos ojos y tantas orejas... y sobre todo frente a lord Findon...

Esas gentes podrían imaginarse que él había tenido vergüenza de Phoebe... ¡que tenía alguna razón para ocultarla!... Era ridículo, absurdo, enojoso...

Pero ahora que las cosas estaban así había que tratar de salir del paso de alguna manera.

Balbuceó algunas palabras, refiriéndose al "tipo de Westmoreland" y se apresuró a cambiar de conversación, aludiendo algunos temas que le interesaban. El sentimiento de que escaseaba a un gran peligro desató su lengua, y le dió el poder de expresarse. La señora de Pastoureles lo escuchaba con atención, y hasta lo ayudaba a explicar sus sentimientos cuando el tema giraba sobre un terreno difícil. En fin, como él callara, ella siguió sonriendo y haciendo un movimiento de hombros.

—Qué feliz es usted de tener su arte...

Su mano cayó con gesto descorazonado.

—¡Estoy seguro que usted pintaría, dijo Fenwick, apresuradamente.

—¡No!

—Entonces es usted música...

—Tampoco... Sé bordar...

—Todas las mujeres deberían hacer lo mismo, dijo Fenwick, esforzándose en tomar un aire indiferente

—Leo...

—¡Usted no necesita leer!

Ante esta pronta respuesta ella abrió mucho los ojos y luego prosiguió:

—Y tengo un perro chino...

A los labios de Fenwick subió una pregunta que no llegó a formular:

—¿Y no tiene usted hijos?

Tal vez la señora de Pastoureles la adivinó; pero se apresuró a describir su perro y a referir sus rasgos de inteligencia y fidelidad.

En ese terreno Fenwick podía seguirla; un perro ordinario, mezcla de fox-terrier y perro vagabundo a quien había recogido una noche en la calle, le hacía compañía desde el primer mes de su llegada a Londres.

Relatando uno y otro historias de perros llegaron a esas leyendas de la vida canina en las que creen a pies juntillas los aficionados a los perros.

La señora de Pastoureles terminó diciendo con un suspiro profundo, mientras sus facciones se contraían en un rictus de angustia.

—El mío tiene algunos síntomas de parálisis. El verano pasado un coche lo pasó por encima, y me temo mucho que su fin sea lento y doloroso.

Fenwick le aconsejó que mandara a buscar a un veterinario que mataría al animal sin hacerlo sufrir.

—No, porque yo quiero cuidarlo.

—¿Y asistir a sus torturas?

—¿Por qué no? En cambio puede gozar todavía de la vida...

—No lo decía por él sino por su dueña...

—¡Oh!, dijo ella vivamente; para nosotros... para mí no hay novedad en vivir sufriendo.

Al hablar se había erguido un poco. Ni su acento ni su actitud traicionaban la pena ni se hacía acreedora a la simpatía en ese momento. Esas palabras parecían habérsele escapado a su pesar, pero el extraño orgullo y la dignidad con que las había pronunciado las velaban como con un velo que solamente un hombre absolutamente desprovisto de tacto y de la más elemental buena educación habría tratado de penetrar.

A pesar de su aspecto exterior, Fenwick no intentó averiguar el fondo de las palabras de su hermosa vecina. Pero atacó la idea general que la joven acababa de expresar

Con cierta vehemencia desarrolló una doctrina neo-pagana; alegría de vivir, amor a la tierra y a los placeres naturales, valor para atreverse a todo, aversión al sufrimiento, guerra al ascetismo...

Y había de un montón de ideas mal digeridas, que atestiguaban mucha lectura y, revelaban en él por lo menos una personalidad, cualquiera que fuera su valor filosófico.

La joven lo escuchaba con una bondad encantadora, riendo a veces, colocando, de tiempo en tiempo, una reflexión espiritual, sin traicionar su propio pensamiento en una sola palabra.

Pero Fenwick reconocía cada vez más la doble individualidad de la señora de Pastoureles. El ser cultivado, mundano, que demostraba ser para con él, y algo oculto, un alma vigilante y grave rodeada de una gran tristeza escudada, tal vez, en una rebelión...

Por el sentimiento que demostraba así de cosas disimuladas o contenidas, llamó primero la atención de su imaginación y muy pronto absorbió toda su atención.

La armonía exquisita de sus maneras, el tono de su voz, el estilo de sus frases, todo esto despertaba un eco vibrante en Fenwick, en su ruda pero sencilla naturaleza. Vió, por primera vez, lo que esas mujeres de las clases superiores, con su alta cultura y sus refinamientos del gran mundo, pueden ser para los que las comprenden; es estimulante, un enigma, una potencia educadora.

Como en un relámpago vislumbró que las mujeres de este estilo podrían enseñarle muchas cosas que él necesitaba saber y su ambición se aferró a esta idea.

Pero ¿qué probabilidad había de que esta mujer, en el porvenir, acordase jamás un pensamiento al artista grosero a quien su padre había obsequiado con una invitación efímera"...

Fenwick se apresuró, por otra parte a probar cuánta necesidad tenía él de una Egeria, esa y otra... Apenas había salido la señora de Pastoureles del comedor con las otras señoras, cuando Fenwick hizo tontería sobre tontería... Sólo con los hombres, su temperamento triunfó. En ninguna parte en sociedad le gustaba permanecer como simple espectador, y, además, la afrenta de no haberle concedido una señora a quien acompañar a la mesa, se hacía cada vez más honda en su alma.

En fin había bebido mucho champaña y no estaba acostumbrado.

De tal manera que habiendo lord Findon entablado una discusión con el embajador apropósito del Hamlet y el Otello de Irving, (éste era una de las principales actualidades de Londres), el extranjero criticaba con cortesía, pero enérgicamente, al actor inglés. Lord Findon lo defendía con ardor.

¿Quién fué a meterse en ese augusto debate? ¡Quién sí no ese muchacho de espesas cejas, de ojos negros, que no se sabía de dónde salía, pero cuya singular falta de educación habían notado ya varios de los invitados?

Primero todo pareció ir bien. En una comida mundana en Londres, se adora lo inédito...

TERRENOS SOBRE EL RIACHUELO, Judicial. En la capital federal.

20.742 varas cuadradas divididas en 22 lotes. Con frentes a las calles Tres Esquinas, San Francisco y Santo Domingo (estas últimas adoquinadas). Frente a los grandes talleres metalúrgicos de Vasena y a dos cuadras de la avenida Alcorta (adoquinada), paso obligado del tráfico de esa zona. Para talleres, fábricas, depósitos o casas para obreros. Jues doctor Pedro V. Meléndez, secretario señor José Cúneo. Venta ordenada en el expediente 416 L. E. Base, $ 1 el metro cuadrado o sea $ 4.50 vara cuadrada. Con opción.

EL LUNES 20 de enero, a las 3 p. m., en nuestro hall, 351 San Martín 361. Miden de 8m66 (10 varas) a 61m50 (71v01) de frente por 18m12 (20v92) a 56m17 (64v85) de fondo. Superficies de 173.80 a 972.56 metros cuadrados (281.87 a 1.296.82 varas cuadradas). Están debidamente amojonados y tienen línea municipal. Escrituras por cuenta del escribano señor Agustín Roverano. 8 o/o a cuenta de precio. Comisión, 2 o/o. Informes y planos, 351 San Martín 361.—BRAVO BARROS y Cía. e4

EN MARTINEZ — SOBRE

la barranca. Terreno calle Sáenz Valiente entre Presidente Quintana y José C. Paz. 4.938 varas cuadradas en un lote. Muy apropiado para hacer allí una gran quinta de recreo o una cómoda y amplia casa habitación, pues dista solamente 20 minutos de Retiro. A una cuadra de la avenida Aguirre (macadamizada), a dos de la barranca y a tres del paseo del Aguila. Entre chalets y las casas quintas de Graniondo, Barassi, Gibson y Hury. Base, pesos 3 la vara cuadrada.

EL MARTES 14 de enero a las 3 de la tarde en nuestro hall, 351 San Martín 361. Corresponde a los lotes 5, 6, 7, 8, parte de los lotes 13, 14 y 19 y los fondos de los lotes 15, 16, 17 y 18 de la manzana IV, compuesto de una superficie de 3.703.91 m. c. (4.884.5 v. c.) Títulos perfectos. Informes 351 San Martín 361.—BRAVO BARROS y Cía. e6

CAMPOS

EN EL VALLE DEL RIO

Negro.—7.978 hectáreas con frente al Río Negro, en la sección XIV. A legua y media al Sud de la estación kilómetro 1078 y a tres leguas al Este y Oeste, respectivamente de las estaciones Chelforó y Chichinales del F. C. del Sud (ramal a Neuquén). Son tierras especialísimas para agricultura y ganadería. Base, $ 15 la hectárea. Tercera parte al contado y el resto en tres cuotas iguales a uno, dos y tres años de plazo, con garantía hipotecaria y 7 o/o de interés anual por semestres anticipados.

EL VIERNES 10 de enero, a las 3 p. m., en nuestro hall, 351 San Martín 361. Linderos: al Norte, Río Negro; al Este, Pedro y Alfredo Lamboray; al Oeste, Tornquist y Bilbao y al Sur, el fisco. Está alambrado en los costados Sur, Este y Oeste, con siete hilos lisos ,postes de quebracho y varillas de hierro y dividido en cuatro potreros. Está dedicado a ganadería. Se visita por kilómetro 1079 a Chelforó, dirigiéndose al ocupante don Domingo Soca. Títulos perfectos. Informes y planos, 351 San Martín 361.—BRAVO BARROS y Cía. d27

ESTANCIA "MEDIA LUNA"

—En el deslinde de las provincias de Mendoza y San Luis, 45.288 hectáreas con mensura judicial. Un establecimiento ganadero completamente formado, bañado en todos sus frentes NE. y E. por los ríos Diamante y Salado. Con la estación Media Luna del F. C. Pacífico dentro del campo. Especial para la cría de ganado y también para la explotación de leña, pues cerca de una tercera parte lo forman valiosos montes de algarrobo, chañar, etc. Base, $ 9.50 la hectárea. El precio podrá abonarse: 2/3 partes al contado y 1/3 parte al plazo de dos a cinco años con 7 o/o de interés.

EL VIERNES 10 de enero, a las 3 p. m., en nuestro hall. Linderos: al NO. y NE., ríos Diamante y Salado y al SE. y SO., Miguel Piñero Sorondo. Mejoras: Está dividido en 8 potreros con 150.000 metros lineales de alambrado de primer orden casi nuevo, con 5 hilos lisos y 1 de púa de alambre San Martín, postes de entero y varillas de hierro. Casa principal de material con 3 piezas y cocina, casa de peones con 3 piezas, 2 galpones de cinc de 5 metros por 8 y 3 puestos de 2 piezas. Hay en el campo 6 molinos Samson con torres de 15 pies. Se ha ensayado con resultados satisfactorios en la siembra de alfalfa. Está dedicado a ganadería. En el plano de Chapesurrouge figura a nombre de Edmundo Gay. Se visita por Media Luna (salen de Retiro 3 trenes semanales), donde habrá coches, caballos y alojamientos gratis. Escrituras por ante el señor Francisco Ratto. Títulos perfectos. Informes y planos, 351 San Martín 361.—BRAVO BARROS y Cía. d27

5.000 HECTAREAS en Puan

—El conocido establecimiento "La Bolsa" dividido en cuatro lotes de 1.250 hectáreas cada uno. A dos leguas al Oeste de la estación San German, a siete leguas al S. E. de Villa Iris, a nueve al S. O. de López Lecube y a diez al N. O. de Nueva Roma (todas estaciones del F. C. Pacífico) y a 90 kilómetros de la ciudad y puerto de Bahía Blanca. Es campo muy bueno para agricultura o ganadería, teniendo también alguna parte dedicable a la siembra de alfalfa. Tiene excelentes pastos, aguas de primera calidad y permanentes de los arroyos Saliquelló y San Juan. Base, $ 50 la hectárea. Podrá quedar en hipoteca hasta la suma de 25 $ por hect. pagaderos en cinco cuotas de 20 o/o cada una, a uno, dos, tres, cuatro y cinco años de plazo, al 7 o/o de interés anual, por trimestres anticipados.

EL JUEVES 16 de enero a las 3 p. m., en nuestro hall, 351 San Martín 361.—Linderos: al N. E., con la Colonia "San German"; al N. O., doctor Segura y al S. E. y S. O., Matías Aguirre. Está alambrado en el perímetro con cuatro y seis hilos lisos y de púa, postes de caldén y madera dura y varillas de hierro y dividido en cuatro potreros. Tiene población de material con techo de hierro de tres piezas. Todas las demás poblaciones y mejoras no se incluyen en la venta. En el registro gráfico figura a nombre de José Ostua. Títulos perfectos. Escrituras por ante el escribano que designe el vendedor. Mayores informes y planos, 351 San Martín 361.—BRAVO BARROS y Cía. e1

CHACRA EN LAS HERAS—

Lindando con la planta urbana, a tres cuadras de la iglesia y a cuatro al SO. de la estación. 53 hectáreas, 50 áreas, 45 centíreas de campo inmejorable para tambos, granjas, chacras o quintas. A las puertas de la capital. En un lote. Base pesos 450 la hectárea.

EL MIERCOLES 15 de enero a las 3 p. m. en nuestro hall. Títulos perfectos. Informes y planos, 351 San Martín 361.—BRAVO BARROS y Cía. e5

LOS ALFALFARES de CORdoba, 3.261 hectáreas en el departamento

Juárez Celman, pedanía La Carlota. A menos de media legua al Sur de la estación Assunta del F. C. Pacífico, a dos leguas y media al Oeste de General Viamonte y a seis al Sur de la Carlota. Campo muy bueno para la siembra de alfalfa teniendo también alguna parte dedicable a pastoreo. En la zona de los surgentes. Base pesos 55 la hectárea. Podrá constituirse una hipoteca de pesos 44.000 oro sellado (pesos 100.000 m/n.), a dos o tres años de plazo, al 7 1/2 o/o de interés anual.

EL JUEVES 23 de enero a las 3 p. m. en nuestro hall. Se visita por Assunta. Allí el señor Percy Jalbot acompañará a los interesados. Títulos perfectos. Mayores informes y planos, 351 San Martín 361.—BRAVO BARROS y Cía. e7

Francisco Rayneli e hijo

GRAN CASA MODERNA —

Avenida Provincias Unidas 4827 y 31. Mide 11 por 33. Salón de 16 metros, 4 piezas más, tirantería hierro, portón, adoquinado municipal al día, toda comodidad, se da plazo. Liquidación forzosa. Base, pesos 7.500. Seña, 8 o/o. Comisión, 2 o/o.

EL DOMINGO 12 de enero, a las 4.30, informes, Victoria 571. e8

CASITA DE RENTA — Bulevar Garay 2320. Mide 10 por 25. Salón

negocio, 4 piezas, cloacas, adoquinado pasado. Tranvías para todas partes. Por división social. Urgente. Base, 6.500 $. Seña, 8 o/o. Comisión, 2 o/o.

EL DOMINGO 12 de enero, a las 6. e8

CASA BIEN SITUADA EN

Villa Urquiza, calle Guanacache 4822 esquina Alvarez Thomas. Mide 52 1/2 varas de frente por 10 de fondo. Sala, escritorio, comedor, 3 dormitorios y demás comodidades. Es moderna. Una cuadra del tranvía 96, avenida Monroe, etc. Para habitar, renta o negocio, es espléndida. Se da plazo. Base, 4.800 $. Seña, 8 o/o Comisión, 2 o/o.

EL DOMINGO 12 de enero, a las 3. Informes, Victoria 571. e8

CASA QUINTA. En Banfield

calle Belgrano 1040. Seis cuadras justas de la estación. Tiene 5 piezas, baño, vestíbulo, aguas corrientes, cielos rasos, jardín. Cómoda, moderna, elegante, edificada en 2.400 varas cuadradas de terreno, todas comodidades. Liquidación. Base, 6.500 $. Seña, 8 o/o. Comisión, 2 o/o.

EL DOMINGO 12 de enero, a las 5.30. e8

CASA DE RENTA, LINIERS

1517. Mide 10x30. Tiene 8 amplísimas piezas y demás comodidades, adoquinado pagado, entre los bulevares Bueno, San Juan y Garay. Renta 150 $. Se da plazo. Urge vender. Base, 9.000 $. Seña, 8 o/o. Comisión, 2 por ciento.

EL DOMINGO 12 de enero, a las 5.30. Informes, Victoria 571. e8

P. Buontempo

SUBTERRANEO — IDEAL

lote, 10x50, calle Morón al lado del número 3369 y Concordia (adoquinada), cuatro edificios, a 5 cuadras al Norte de Rivadavia altura 7900. Base ínfima, $ 2.80 la v. c.

EL DOMINGO 12 de enero, a las 4.30 p. m., en el mismo. v9

Av. RIVERA — ACEVEDO

1378, 10x30 vs., jardín, 3 dormit., comedor, baño, cocina, galería, w. c., yeso, pedro, pino tea, mosaicos, luz eléctrica, adoquinado pagado. Base, $ 5.500, a plazos.

EL DOMINGO 12 de enero, a las 5.30 p. m., en la misma. Datos, P. Buontempo, Rivadavia 8187, U. T. 93, Mitre. v9

V. S. Lobato y Cía.

CASAS

BASE LAS CEDULAS — RO

drigues Peña 2085 y 2087, entre Posadas y Paseo de Julio, con amplio frente, con edificio cuya renta permite esperar la época para edificar. Tiene 25.000 cédulas reducidas a $ 22.876. El excedente al contado. Título perfecto. Pavimento asfalto.

EL JUEVES 9 de enero a las 3 p. m., en nuestra casa, Rivadavia 689. Mide 15.07 varas por 31.60 y 16.36 en el contrafrente. El edificio consta de una casa de familia con 8 piezas y dependencias y otro para negocio con salón, 4 piezas, etc. Renta pesos 120 y 130. Seña 8 o/o. Comisión 2 o/o. Informes, Rivadavia 689.—V. S. LOBATO y Cía. e3

CASA EN TALLERES — CA-

lle Pastor Ferreyra 20 entre avenida Rosales y Manuel Castro. Base pesos 8.000. Al contado. La escritura deberá otorgarse por ante el escribano que determine el vendedor.

EL DOMINGO 12 de enero a las 3.30, en la misma. Mide 10 varas por 33v42. Edificio de: comedor, 2 piezas, cocina y baño, cielo rasos yeso y madera, pisos pino tea, galería con piso mosaico, vaina de material y hierro al frente, luz eléctrica, agua corriente, pileta para lavar, etc. Seña 8 por ciento. Comisión 2 o/o. Informes, Rivadavia 689.—V. S. LOBATO y Cía. e6

Juan A. Rúa

AV. F. LACROZE 3314/18 en-

tre Martínez y Delgado. Base 14.000 pesos con 10.000 cédulas. Su bien construido edificio, en cal, en terreno de 10 por 37 vs. Ad corpus. Consta de: salón de negocio frente piedra artificial y persianas metálicas; zaguán, 8 habitaciones, 1 pieza más, baño revestido, 2 cocinas y w. c., cielos rasos yeso, carpintería cedro, pisos tea, vereda y patios de mosaico, umbrales mármol, aguas corrientes, cloacas, luz eléctrica, adoquinado pago, medianeras propias etc. Llave en mano. Cédulas a la par, devolviendo lo amortizado ($ 829.11). Eléctricos al frente. Hasta 400 metros de estación Colegiales. Visítese de 2 a 6. Hay cuidador.

EL DOMINGO 12 de enero a las 5, en la misma. Datos Av. de Mayo 568/72.—Juan A. Rúa. Rte. 6344. e4

AV. LA PLATA 1987 AL 89.—

Entre Zañartú y Zaraza. Base pesos 7.000 lindísimas 5.500 cédulas. Negocio y familia al Sur, 9 vs. de frente, por 54.68 vs. y 51.80 vs. 9.44 vs. en el contrafrente: 489.80 v. c. Ad Corpus. Gran salón de negocio con cortina metálica, zaguán, 3 amplios dormitorios, cocina y w. c. Buena carpintería, pisos pino tea, vereda y patios mosaico, umbrales mármol, cielos rasos yeso, galería, aguas corrientes, gas, luz eléctrica, etc. Adoquinado pago, cédulas a la par, amortizado. Barrio totalmente edificado, tranvía al frente. Visítese.

EL DOMINGO 12 de enero a las 4 en la misma. Datos Av. de Mayo 568/72. Rte. 6361. e6

Av. RIVERA Y DORREGO—

Base pesos 4.500 incluso 3.500 cédulas a la par. (Amortizado $ 299.) Guayanas 6071 entre Av. Dorrego y Arévalo, construida en cal, 10 por 29.52 y 26.20 vs. Ad corpus. Salita al frente, balcón y colosía metálica, dormitorio, cocina, w. c., y caballeriza de material, pisos asfalto. Buena carpintería, celosías metálicas, cielos rasos yeso, patio piedra, vereda, cerco pared, etc. Renta $ 65. Tranvías a 1/2 cuadra por Av. Rivera. Visítese.

EL DOMINGO 12 de enero a las 4.30 en la misma. Datos, Av. de Mayo 568/72.—Juan A. Rúa. Rte. 6367. e5

POR $ 2.000. En Coghlan —

Buena casita, para los que quieran ser propietarios con poco dinero! Resuélvase inmediatamente a pagar! Lugones 3215 entre Guayra e Ibará. 10 por 27 vs. Ad corpus. Jardín, 2 amplios dormitorios, 1 pieza chica, cocina, w. c., gallinero y frutales. Buena carpintería, galería, patios mosaicos, umbrales mármol, pisos de tea, aguas corrientes, cercos, etc. Renta pesos 35. Barrio de edificación moderna. Vistosos chalets y casas quintas, hermosean y alegran el paisaje. A 4 cuadras del eléctrico 96 por Bucbelero. Visítese.

EL DOMINGO 12 de enero a las 6 en la misma. Datos Av. de Mayo 568/72.—Juan A. Rúa. Rte. 6365. e6

TERRENOS

TERRENO, Av. F. LACROZE

entre Delgado y Martínez. En Belgrano, 10 por 45 varas. Base pesos 13 v. c. 1/3 parte al contado, 1/3 a 1 año y 1/3 a 2 años, interés 8 o/o. Adquinado pago, cerco y vereda de mosaico. Barrio preferido, donde la propiedad da buena renta y es muy solicitada. Allí se ha cotizado hasta 60 pesos v. c. y está llamado a cotizarse aún a mayor valor, dada su espléndida ubicación. Tranvías al frente y a 400 metros de la estación Colegiales.

EL DOMINGO 12 de enero a las 5 en el mismo. Datos Av. de Mayo 568/72.—Juan A. Rúa. Rte. 6366. e6

Carlos A. Grané

(Talcahuano 746, U. T. 5658, Juncal)

JUDICIAL — CASA CALLE

Camarones 3265, entre Cuenca y Campana. Edificada en terreno de 8.66 por 27.63 metros. Mandato del señor juez de lo civil doctor Lagos, sec. del doctor Beretervide en el juicio seguido por don Roque Bruzzoni contra Kerman, sobre cobro hipotecario. Base de venta, 2.500 $ m/n.

EL DOMINGO 19 de enero, a las 4 de la tarde. Seña, 8 o/o. Comisión, 2 o/o. Mayores informes, en mi escritorio.—C. A. Grané. v19

José Conti y Cía.

JUDICIAL — CASA EN Flo-

res. Por orden del señor juez de primera instancia en lo civil, doctor Fernando M. Colombres secretaría del doctor Horacio H. Dobranich, en el juicio caratulado Ezcurra don Custodio con Espinosa don Manuel A., los martilleros nombrados procederán a la venta en público remate del bien hipotecado, con base de $ 25.000, previa publicación de avisos por quince días, en el "Boletín Judicial" y LA PRENSA, debiendo exigirse el 8 o/o a cuenta de precio y el 2 o/o de comisión.

EL DOMINGO 19 de enero, a las 5 p. m., venderemos en la misma, la casa calle Camacuá 238, entre Provincias Unidas y Convención, que mide 8m68 de frente al SO. por 53m44 de fondo al SE., 53m50 al NO. y 14m26 en el contrafrente. Edificio con jardín al frente, Sala, comedor, 4 dormitorios, guardarropa, baño, despensa, cocina, servicio, vestíbulo, galerías, etc. Informes, Bolívar 189.—Horacio H. Dobranich, secretario. Puede quedar la mitad del importe en hipoteca a 2 o 3 años, con 8 o/o de interés anual. e5

Pastor Mora

IMPORTANTE — CORRIEN-

tes, casa Rawson 627, entre Corrientes y Sarmiento. Por división de condominio, entre herederos mayores de edad, pertenecientes a la testamentaría de doña Etelvina González. Mide 8.68 metros por 27.50, ad corpus. Edificio: Sala, 3 dormitorios, amplio hall, comedor que cuadra, patio, una pieza en alto, cocina y w. c., cielos rasos de yeso, luz eléctrica, aguas corrientes, cloacas hechas y adoquinado pagado. Renta calculada 150 $ mensuales. Tranvías al frente números 12 y 18 e infinidad de líneas en sus alrededores para todas direcciones. Base ínfima de venta, $ 8.550 m/n. (Vale arriba de $ 23.000 m/n. Especuladores, concurran al remate que por un peso que exceda de la base puede adquirirla.

EL DOMINGO 12 de enero, a las 5 p. m., en la misma. Títulos perfectos. Seña, 8 o/o. Comisión, 2 o/o. Más datos en mi oficina, Lavalle 1481, Pastor Mora. v12

Héctor M. Verona

A PLAZOS! — CASA ESQUI-

na, calle Cabrera 4000 esquina Gazcón, se compone de un gran salón con puertas y vidrieras metálicas para negocio, un dormitorio, pieza de altos y demás dependencias. La casa requiere una pequeña refacción pudiendo rentar fácilmente 150 pesos mensuales. Mide 12 metros por 17 más o menos. Ad corpus. Adoquinado pago por ambos frentes con varias líneas de tranvía, a una cuadra del bulevar Córdoba. Base de venta pesos 8.000, llave en mano. Puede visitarse de 4 a 6 p. m. todos los días.

EL DOMINGO 12 de enero en la misma a las 5 p. m. Seña 8 o/o. Comisión 2 o/o. Más datos al martillero, Alvarez 1034, U. T. 287 Palermo. v12

Podestá, Serodino y Cía.

A PLAZOS — EN MATADE-

ros, al lado de la avenida Chicago y a pocas cuadras del tranvía 48 Av. General Paz entre San Pedro y Merlo. Espléndida casita compuesta de 3 habitaciones, baño y cocina, buena carpintería, pisos de tea, etc.

EL DOMINGO 12 de enero a las 5 p. m. sobre la misma. Base, $ 1.300 m. n. El comprador abonará el 25 o/o al contado y el resto a 3 años de plazo, sin interés. Seña 8 o/o. Comisión 2 o/o. Mayores detalles, Av. de Mayo 656.—Podestá, Serodino y Cía. e8

Carlos E. Simoes

A PLAZOS — DE UN LOTE

de terreno en el paraje mejor de Belgrano, calle Blandengues número 1845, a 5 cuadras del Hipódromo Argentino.

EL DOMINGO 12 de enero, a las 5 de la tarde, remataré este terreno de la manzana C, lote número 11, las dimensiones son: 8.66 centímetros de frente por 39.88 centímetros de fondo, lindando con los lotes 10 y 12 entre las calles Esteco y Zabala, adoquinado pago. Orden de venta de su dueño. Base, $ 5 v. c., pagadero 20 o/o al contado al firmarse la escritura y el resto a 6, 12, 18 y 24 meses de plazo sin interés. Dicho terreno está situado en lo mejor de Belgrano, rodeado de studs. Seña, el 8 o/o y el 2 o/o de comisión al comprador. Por más datos y planos a mi escritorio. Talcahuano 446, U. T. 5145, Libertad. e8

V. P. CACURI

A VERANEAR

En Martínez: Una casa tipo chalet, 3.000 varas, BASE $ 6.500.

1p

EN MARTINEZ — CASA

quinta. A 3 cuadras de la plaza, y a pocas cuadras de la estación, calle Bernardino Rivadavia esq. Saavedra, consocida por de Borol. Base, $ 6.500 mitad a plazo. Mide (casi 3.000 varas). Su buen edificio consta de chalet con tres habitaciones, cocina, molino, toda cercada, hay muchos árboles frutales. La casa se entrega lista para habitarla. Un terreno lindero del mismo frente y fondo 34.64 por 84.67 metros. Saavedra esq. Pueyrredón, 2.900 varas. Puede formarse un interesante block, ampliando aún más el terreno del chalet. Base, $ 3.500 mitad a plazo. Martínez es uno de los pueblos del Norte, que más se distingue por sus naturales bellezas. Así lo atestiguan la cantidad y la calidad de familias que lo pueblan. Queda a 22 minutos del Retiro. 1p

FLORES

Sobre estación

A $ 12.50 vara

EN FLORES — TERRENO

central. Base $ 12.50 la vara. Bolivia entre Avellaneda y San Eduardo, 10x31 frente al Oeste. Adoquinado, cerco y vereda pagos. A dos de la estación.

EL LUNES 13 de enero a las 4 p. m. en el hall de ventas del martillero Rivadavia 827 (1er. piso). d29

V. S. Vinelli y Hno.

Corrientes 2791, U. T. 1557, Mitre

Casa en mensualidades

a dos cuadras de la estación Caseros, F. C. P.

EL DOMINGO PROXIMO

a las 5, en la misma

1p

CASA EN MENSUALIDA-

des, en Caseros, F. C. P., a 2 cuadras de la estación, calle G. Urquiza 836. Sala a la calle de 5x7 mts., 2 piezas, dependencias, galería, luz eléctrica, pozo semisurgente, tanque, frutales, etc. Base, 1.500 $ al contado y el excedente en 24 cuotas mensuales, sin interés. Visítese.

EL DGO. 12 a las 5 p. m. en la misma. Datos a Corrientes 2791.—V. S. Vinelli y Hno.

Carlos Olmi

JUDICIAL — CHACRAS —

2 suertes de chacras muy centrales en 25 de Mayo, F. C. S. Cerca de la estación. Buena tierra y agua excelente. Cada fracción mide 26 hectáreas, 99 áreas y 84 centíreas. Total, 54 hectáreas. Base muy ínfima, $ 2.600, o sea $ 48 la hectárea. Una verdadera oportunidad. Juez, doctor Casabal, secretaría García Fernández, en el juicio Rocca con Rocca.

EL MIERCOLES 22 de enero, a las 4 p. m., en Reconquista 353. Soliciten prospectos detallados por correo, teléfono o personalmente a Carlos Olmi, Reconquista 353, U. T. 3290 Avenida. e8

Patricio Pyrne

CHACRA EN LAS HERAS.

F. C. Sud. 80 hectáreas ubicadas en el cuartel quinto de, partido, a 1 1/2 leguas de la estación y 2 de Zapiola, es parte de los campos de Langan. Tierra de buena clase, alto, parejo y con excelentes pastos tiernos de engorde, se encuentra en la zona de los tambos, donde se pagan altos arrendamientos. Bien alambrado por sus 4 costados y listo para ser entregado. Base, 250 $ la hectárea.

EL JUEVES 9 de enero, a las 3.30 p. m., en mi local de ventas, Maipú 286. Solicitando Patricio Pyrne. d31

Rodolfo E. Louit y Cía.

DIRECTORIO 2502, FOR-

mando esquina con Pedernera 411. Superficie, 14.20 varas a Este; 14.70 al Norte, y 17.10 al Oeste. Actualmente está alquilada en $ 120 mensuales. Consta de gran negocio en la esquina 4 piezas, cocina, w. c., cuarto de baño, cloacas, gas, aguas corrientes, adoquinado pago, etc. Base $ 8.500 mitad, al contado.

EL DOMINGO 12 de enero, a las 4 p. m., remataremos sobre la misma. v9

HOY

CAMPO DE ALFALFA

En San Luis

A $ 10.— HECTAREA

CAMPO INMEJORABLE pa-

ra alfalfa y frutos de cualquier forrajera, con agua buena de 3 a 15 metros, cerca de las estaciones Huejeda, Alto Pelado, Media Luna y Tilral. Son 2.515 hectáreas que fueron adquiridas a $ 48 m/legal cada hectárea y que hoy se venderán a cualquier precio, sobre en fantima base de $ 10 m/legal cada hectáreas, al contado.

EL 9 de enero a las 2 p. m., remataremos en nuestras oficinas. v9

EN MORON: CASITA QUIN-

ta, 2.800 varas. Base $ 3.500. A menos de un peso, con edificio y mejoras, calle Colón 1139, entre Alvear y General García. Frente a la quinta del doctor De Nudel, antes Cremona. Queda a 4 cuadras de la plaza e iglesia, a 3 de la estación Morón, y a 5 de la estación Castelar, F. C. O. Consta de dos piezas principales y todas comodidades. Hay multitud de árboles y plantas.

EL LUNES 13, a las 4, en mi hall, Rivadavia 827.—Cacuri. 1p

EN MARTINEZ — AL NOR-

te: A 2 1/2 cuadras de la estación. La esquina José María Estrada y Aristóbulo del Valle. Rumbos Noroeste. Lo más atrayente de esa pintoresca residencia veraniega. Mide en total 42.87 de frente por 33.56 de fondo en metros. Total 1.276 varas. El lote lindero mide 14.29 por 33.56 metros (640 varas). Ideal para chalet o casa-quinta.

EL LUNES 13 de enero, a las 4, en mis oficinas, Rivadavia 827.—Cacuri. 1p

JUDICIAL — EN LA COLO-

nia General Conesa (territorio del Río Negro), dos chacras compuestas de 100 hectáreas cada una, designadas con los lotes números 58 y 100. Lindan por el Norte con el lote 77, por el Sur y Este con tierra fiscal y por el Oeste los lotes 87 y 99. Base pesos 10, hectárea por el lote 58, y 16.68 pesos hectárea por el lote 100. Venta ordenada por el señor juez de primera instancia en lo civil doctor Adolfo Casabal, secretaría Gonzálcz del Solar, en los autos sucesorios de don Rómulo Juan Sarmiento. El remate se efectuará

EL LUNES 13 de enero a las 4 p. m. en el hall de ventas del martillero Rivadavia 827 (1er. piso). d29

Varela y Rodríguez

EN MAR DEL PLATA — CO-

mo judicial. Una manzana de terreno en el paraje más buscado, frente a las aguas corrientes y rodeada de los chalets de don Enrique Anchorena y el parque del mismo nombre, de don Manuel Campos de Urquiza, de Emilio Narciso Ocampo, de la señora viuda de Mitre y parque Mitre y otras lujosas residencias. Son 10.000 varas o sean 7.500 metros cuadrados. Limitada por las calles Güemes, Alvear, Peña y General Roca. Está marcada en el plano general de Mar del Plata con el número 7 de la chacra 203. Queda a 5 cuadras de la estación nueva del F. C. S. Tranvía en todas direcciones. Es notorio que la tierra en Mar del Plata se valoriza más cada día, fenómeno que se ha producido cuando todos los valores territoriales sufrieron una gran depresión con motivo de la guerra, de modo que el terreno que ofrecemos en venta, es un verdadero negocio.

EL MARTES 14 de enero, a las 3 p. m., en nuestro local de ventas, Sarmiento 457, remataremos por división de condominio, esta manzana de tierra en el paraje más sano y pintoresco de la aristocrática ciudad con la base de la contribución territorial o sea 20.000 $ m/n. al contado. Seña, 8 o/o. Comisión, 2 o/o. e8

PUBLIO MASSINI & Cía.

SOCIOS

F. ASTOUL BONORINO - JACOBO LYNCH

CASA BARATA EN CABA-

lito, Thompson 628 a 10 metros de la Av. Río IV, con varias líneas de tranvías. Adoquinado pago al frente. Edificio compuesto de buena verja al frente y jardín, 4 dormitorios, galería, cocina y dependencias. Mide 10 varas por 31. (Ad corpus). Renta pesos 65 mensuales. Base pesos 6.000. Es muy barata! Visítese.

EL DOMINGO 12 de enero a las 5 p. m. en la misma. Seña 8 o/o. Comisión 2 o/o. Informes, San Martín 81.—Publio Massini y Cía. e4

Casares Hnos. y Diehl

JUDICIAL — EN REALICO

7.250 hectáreas en lotes. Con excepcionales facilidades de pago. La colonia Yanquetrú, sobre la estación Simson del F. C. Oeste, a 2 1/2 leguas de Realicó, F. C. C. Oeste y Pacífico, en la región más fértil de la Pampa, sección I, fracción A, parte de los lotes 9 y 10 de dicho territorio. La fracción en venta linda en conjunto por el Norte con Helena Jacobé de Ayerza y M. J. de Ayerza, por el Sur con José J. y Eusebio Machain y Domingo Antonelli, por el Este con María Jacobé de Ayerza y por el Oeste con las chacras del pueblo de Parera, lote 6, letra B, de la sección 7. Son 7.369 hectáreas, 85 áreas y 80 centíreas de campo de gran calaza, con muy buenas aguas; estando en su mayor parte sembrado con trigo y el resto con alfalfa. Excepcional ubicación, pues se halla unido a los centros de exportación y consumo por líneas directas y rápidas y cercano a localidades de vida propia como Realicó, Cañada Verde y Huinca Renancó. En el lote 11 se halla el casco de la estancia, que tiene las siguientes mejoras: alambrado con 4 hilos, uno de púa, tres potreros, dos molinos, casa construída de mampostería de tres habitaciones, hall, dos cuartos de baño y dependencias, galpón. Tienen 200 hectáreas alfalfadas. La venta se realizará en 23 lotes cuyas superficies varían entre 204 y 780 hectáreas, con la reducidísima base de 40 pesos moneda nacional la hectárea, pudiendo los compradores qui así lo deseen tomar en cédulas del Banco Hipotecario Nacional del 6 o/o de interés anual a 53 años de plazo, de pesos 33.21 moneda nacional a pesos 63.58 m/n. por hectárea y según lote, préstamo ya acordado. El comprador se entregará el 15 de marzo de 1919. Las escrituras deberán ser otorgadas por ante el escribano señor Lucio Vicente Taboada, Florida 470, capital federal. Se visita por estación Simson, F. C. Oeste, dirigiéndose al señor Juan Terribili, en el mismo campo. El remate se efectuará

EL DOMINGO 19 de enero a la 1 p. m. en el hotel Gandini, en Realicó, FF. CC. Oeste y Pacífico, por orden del señor Juez en lo civil doctor Casabal, en los autos expediente 5218, año 1917, folio 303 que tramita por la secretaría Peña. Los compradores entregarán en el acto del remate el 8 o/o de seña a cuenta de precio y el 2 por ciento de nuestra comisión. Planos detallados solicitense por correo o personalmente en nuestras oficinas, Sarmiento 357. Buenos Aires, para ser remitidos en cuanto se hallen listos.—Casares Hnos y Diehl

JUDICIAL — CHACRAS EN

Moreno. A 15 minutos de la estación Moreno, del F. C. Oeste, partido del mismo nombre, provincia de Buenos Aires, a sólo 40 minutos de la capital, tierras de calidad excepcional, con muy buenas aguas, y que por su ubicación son indicadas, para quintas de verdura, tambos o granjas. Son 21 fracciones designadas con los números 3, 11, 12, 13, 14, 16, 17, 18, 19, 29, 30, 31; 32, 42, 43, 44, 45, 53, 54, 55 y 56, que forman parte de las chacras del pueblo de Moreno, provincia de Buenos Aires. Superficie total 177 hectáreas, 1 área, 77 centíreas. La fracción en venta linda en conjunto por el Norte con Francisco Alvarez, por el N. Este con el F. C. Oeste, y Sylla Monsegur, por el S. Este con Sylla Monsegur y por el S. Oeste y N. Oeste con Juan D. Sirio. En la fracción 44 hay una casa de cinco habitaciones, dependencias y un galpón. En las fracciones 16 y 32 hay un edificio de mampostería que se denomina la quinta, y que consta de seis habitaciones, comedor, cuarto de baño, gran galpón, cochera caballeriza y una pieza. Planos y mayores detalles, Bucalipe 24 y hueco. La venta se realizará en un solo lote con la base de 900 pesos la hectárea.

EL MIERCOLES 22 de enero, a las 3 p. m., en nuestra casa Sarmiento 357, por orden del señor juez de primera instancia en lo comercial de la capital de la República doctor Alberto Estrada, en los autos caratulados J. José Fernández Etchegaray contra Etchegaray y Cía., que tramitan por ante la secretaría doctor Mariano Grandoli. El comprador entregará el 8 o/o de seña a cuenta de precio, el 2 por ciento de nuestra comisión. Planos y mayores informes en nuestras oficinas.—Casares Hnos. y Diehl. e8

Rufino de Elizalde y Cía.

EN MIRAMAR — CHALET

construído con buenos materiales, a 1 cuadra de la plaza y a 4 del balneario y rambla, muy bien situado (conocido por de Robalitos). Base, $ 9.300 m/n.

EL DOMINGO 12 de enero, a las 3 de la tarde, en el mismo chalet. Terreno de 1.000 varas cuadradas con dos dormitorios, comedor, cuarto de baño con instalaciones, cocina y demás comodidades con su instalación de cloacas; visítese. Títulos perfectos, y en seguida un lote de terreno de 1.000 varas cuadradas a una cuadra de este chalet, con la base de $ 1.500 m/n. de c/u. Seña, 8 o/o. Comisión, 2 o/o. Informes, San Martín 241. e3

EN FLORES — CASA-HABI-

tación, San Pedrito 265, entre Provincias Unidas y Convención, lindísima ubicación rodeada de grandes comodidades. Base, pesos 7.000 m/n.

EL DOMINGO 12 de enero, a las 4 p. m. en la misma. Terreno de 8m66 por 47m49 de fondo. Su edificio consta de jardín al frente, escritorio, sala, 2 piezas, comedor, 3 piezas, baño, cocina, pieza de servicio en altos, comodidades, galería, patios baldosa y mosaico, lindo, etc. La casa se puede visitar. Lista para entrar a habitarla. Seña, 8 o/o. Comisión, 2 o/o. Títulos perfectos. Informes, San Martín 241. e8

EN LA MAGDALENA — 774

hectáreas de riquísimo campo, parte del reputado establecimiento La Trinidad, sobre la estación Olider y a pocos minutos del puerto y ciudad de La Plata. Base 200 pesos la hectárea, mitad al contado y mitad a un año de plazo con garantía hipotecaria y 7 o/o de interés anual.

EL MIERCOLES 15 de enero a las 3 p. m. en nuestra casa, San Martín 241. Campo alambrado en todo su perímetro y dividido en 4 potreros; linda al NO. con herederos de Semper; al NE. con J. M. Larrazábal y al SO. con herederos de Reynoso. En una inmejorable situación: por su proximidad de la estación Olider y a corta distancia del puerto y la ciudad de La Plata que lo ponen en condiciones que el adquirente obtenga el mayor rendimiento, buena tierra y buena agua. Los interesados pueden efectuar la inspección de el día por la estación Olider. Seña, 8 por ciento. Comisión 2 o/o. Informes y planos a San Martín 241. d32

JUDICIAL—EN RIO CUAR-

to, 6.833 hectáreas de campo, en la zona agrícola de ese departamento, parte del reputado campo Las Peñas. Venta ordenada por el señor juez doctor Estrada, secretaría Castiarena, en el juicio seguido en el expediente núm. 16.842. Sin base, al mejor postor.

EL MIERCOLES 22 de enero, a las 3 p. m., en nuestra casa, San Martín 241. Este rico campo ubicado en la parte conocida por Las Peñas, está situado entre las estaciones Elena Berrotarán, General Fotheringham y Tancacha, del F. C. C. A., lindando por los cuatro costados con fracciones del mismo campo. Los interesados pueden visitarlo por la estación Tancacha. Seña 8 o/o. Comisión 2 o/o. Informes y planos a nuestra casa San Martín 241. e8

Andrés Corvetto

ESTACION Caballito subte-

rráneo. Buena casa con cédulas. A 5 cuadras al Norte de Rivadavia. San Eduardo 869 entre Rojas y Añasco. A 50 metros de los tranvías. Base $ 5.500 de la que se deducirá 4.000 cédulas. (Muy barato!

EL DOMINGO 12 de enero a

PRÓXIMOS REMATES Y FERIAS DE GANADOS

Giménez Zapiola, Panelo y Cía.

MAÑANA

Los campos de alfalfa EN CORDOBA

Estación "Las Perdices"

BASE $ 179.197.48

o sea $ 113.33 la hect.

1p

JUDICIAL — EN CORDOBA

Sobre la estación Las Perdices 1,581 hectáreas, 15 áreas, 45 centiáreas de espléndido campo. Pedanía Hernando o Punta del Agua, departamento Tercero Arriba, campo sin desperdicio, especial para agricultura y siembra de alfalfa para lo cual se explota actualmente con magnífico resultado. Agua excelente a 6 metros, alambrado en su perímetro con postes de madera dura, varillas intermedias y 4 hilos de alambre liso y uno de púa, tiene otros alambrados interiores. Casa de material de 6 piezas, cocina, galería, cochera, molinos y tanques. Mide: 3,200 metros al N. Lindando con M. Ferreyra, R. Torres, A. Marín, C. Baes, D. Vélez, B. Alarcón y D. Mondelli, 7,582 metros, al Sur con G. Niedfeld; 9,350 metros, al Este, con D. Mondelli, R. Olmedo, A. Quiroga, D. Granja y el pueblo Las Perdices y al Oeste 793 metros con S. Rocca y D. A. Paolazo. Base pesos 179,197.48 o sea pesos 113.33 la hectárea, que son las dos terceras partes de la tasación. El campo no tiene contrato de locación. Por orden del señor juez de primera instancia doctor R. Bunge, secretaría del doctor Rawson, en el expediente 2,568, folio 103, año 1915.

EL VIERNES 10 de enero a las 2 p. m. en nuestro hall. 5 o|o a cuenta de precio y 2 o|o de comisión en efectivo.—Giménez Zapiola, Panelo y Cía. Florida 339. Nota: El Banco ejecutante dará facilidades de pago solicitándolas con anterioridad al día de la venta en sus oficinas, Cangallo 328. Capital Federal. el

MAÑANA

EN MERLO — GRAN CASA

quinta. Chalet Ivy Towers, conocida por de "Larroquette", a 8 cuadras de la estación y 3 del adoquinado. Terreno 102v68 de frente por 100 v. de fondo. Superficie: 10,295.98 vs. cs. Edificio principal: gran chalet con hall, vestíbulo, escritorio, sala, gran comedor, 4 dormitorios, 2 baños con todos los artefactos, cocina, pieza de servicio. Construido a todo confort, amplia garage y caballeriza, pieza para el quintero, cocina, lavadero y pieza de servicio; gran gallinero de 20x10, con alambre tejido. Molino automático, que provee de agua a la casa y toda la quinta, gran jardín con plantas finas y árboles de sombra, quinta de verduras y frutales elegidos, alambrados en su perímetro de 5 hilos lisos y 7 de púas, con postes de madera dura y varillas de hierro, etc. Sin base, al mejor postor. Reconoce 9,100 cédulas argentinas, de ves cuales se harán cargo el comprador, a estilo de plaza. El Banco Hipotecario Nacional acaba de tasar esta finca en la cantidad de $ 51.748.72.

EL VIERNES 10 de enero, a las 3 p. m., en nuestro hall. 5 o|o a cuenta de precio y 2 o|o de comisión en efectivo.—Giménez Zapiola, Panelo y Cía., Florida 339. el

MAÑANA

EN CORDOBA

Los campos de alfalfa

Estación "Las Perdices"

BASE $ 113.959.80

o sea $ 106,66 la hect.

1p

JUDICIAL — EN CORDOBA

Sobre la estación Las Perdices, 1.068 hectáreas, 37 áreas, 23 centiáreas de espléndido campo. Pedanía Hernando o Punta del Agua, departamento Tercero Arriba, campo sin desperdicio, apto para agricultura y siembra de alfalfa para lo cual se explota en la actualidad, con magníficos resultados. Alambrado en su perímetro. Tiene división interna que separa los alfalfares de la parte destinada a chacras. Molino con tanque australiano. Agua excelente a 6 metros. Mide: 7,582 metros al N. y 7,521 metros al O. Linderos: G. Niedfeld, pueblo Las Perdices, S. Rocca, Brusasca, M. de Irigoyen, J. Fumagalli, L. Laborde y mirador, campo de F. y G. Niedfeld. Base pesos 114.959.80 o sea pesos 106.66 la hectárea, que son las dos terceras partes de la tasación. El campo no tiene contrato de locación. Por orden del señor juez de primera instancia doctor R. Bunge, secretaría del doctor Rawson, en el expediente 2,687, folio 105, año 1915.

EL VIERNES 10 de enero a las 3 p. m. en nuestro hall. 5 o|o a cuenta de precio y 2 o|o de comisión en efectivo. — Giménez Zapiola, Panelo y Cía., Florida 339. Nota: El Banco ejecutante dará facilidades de pago solicitándolas con anterioridad al día de la venta en sus oficinas, Cangallo 328. Capital Federal. el

Pedro y Antonio Lanusse

337 h. 48 a. 2 c.

en el Partido de

AZUL

11

UBICADAS A 2 LEGUAS AL

Oeste de la estación Colman, 4 leguas al Este de Cachari e igual distancia de Pardo. Campo para ganadería y agricultura, de pastos tiernos y con agua buena a 3 y 4 metros de profundidad. Linderos: al NE., herederos de Acosta; al SO., Francisco L. Bal; al SE., Teodora Roldán de Ponce, Francisco Lolia, y al NO., Rosario Roldán de Cabrera. El campo está alambrado en su perímetro, siendo de propiedad del vendedor uno de sus costados en medianería con los tres restantes, tranqueras de hierro, pozo, bañadero, bebederos de barro, pozo, bañadero. Base $ 100 por la hectárea. Al contado.

EL VIERNES 10 de enero a las 2 p. m. en nuestro salón de ventas, calle Bartolomé Mitre 484. Título perfecto. Venta por cuenta de su dueño. Seña 3 o|o a cuenta de precio y 2 o|o de comisión a cargo del comprador. Por planos, y demás informes nuestro escritorio.—Pedro y Antonio Lanusse, Reconquista 337, Buenos Aires, Belgrano 336.

José Balocchio

HUMBERTO 1o 1149 al 51

Abre Lima y Salta, en una de las [illegible] ciones más centrales, con amplias medidas especiales, como para [illegible] rlamentos, mayoristas y fábricas [illegible] vereda de frente por 69 v. de fondo [illegible] 1,242 v. cs. edificado en [illegible] estas al frente, 2 entradas y [illegible] ías internas. Todas las habitaciones [illegible] arrasos de yeso, carpintería [illegible] de cedro, patios de mosaicos [illegible] rrente de 625 pesos por mes, [illegible] año, sin contrato, más del [illegible] sobre su base, de $ 60.000 [illegible] cédulas. Es un buen negocio, [illegible] ubicación y dimensiones.

EL DOMINGO 12 de enero, [illegible] en la misma. Visítese Seña [illegible] misión 2 o|o. Para más datos [illegible] 1p

TERRENO CALLE DOLO[illegible]

ría esquina Remedios de [illegible] dras Av. Directorio. Base, [illegible] lote, para liquidar.

EL DOMINGO 12 de enero a [illegible] en el lote.

A. C. Taquini y Cía.

JUDICIAL — ARRECIFES

Calle entre Pergamino y Azul, 3 piezas, cocina con vereda, cielos rasos yeso, pisos de mosaicos, galería de cristales con armazón de hierro, aguas corrientes, etc. terreno de 8.66 metros frente; 33.78 costado SO. y fondo al NE. Base pesos 6.750 m|n.

EL DOMINGO 12 de enero a las 4.30 p. m. en la misma. Orden del señor juez de primera instancia doctor Klappenbach, secretaría del doctor Espeche, en el juicio Juan Calandria contra Dolores Pena. 5 o|o a cuenta de precio y 2 o|o a cuenta de comisión. v12

JUDICIAL — QUINTA EN

Adrogué, de 50,841.93 metros cuadrados, a 1 cuadra de la estación, con casa para la familia, de peones, caballeriza, galpones para guardar invernáculos, molino, gran cantidad de árboles frutales, forestales y de adorno. Base $ 42,338.84 m|n.

EL JUEVES 9 de enero, a las 3 p. m. en nuestras oficinas, B. Mitre 475. Orden del señor juez doctor Seaber, secretaría doctor Moreno, juicio Bianchi contra Monti. 5 o|o a cuenta de seña. Comisión 2 o|o. el

JUDICIAL — EN MIRAMAR

La mitad indivisa de 3 fracciones de terreno ubicadas en distintos puntos de la traza oficial. A saber: a) lote 11, manzana D, chacra 98, de 17m32 por 34m64. Superficie: 589.96 m. c. Base de la mitad indivisa $ 80. b) lotes 2, 3, 6 y 7, manzana Y, sección 1, de 69m28 por 43m40. Superficie: 2,989.82 m. c. Base mitad indivisa pesos 500 c|u. c) Lotes 1 a 3, manzana LL, sección 1, 86m10 por 43m30. Superficie: 3,748.78 m. c. Base mitad indivisa pesos 634.66. d) Lotes 4 a 8 y mitad del 3, manzana C, sección 2. Midenlos 6 primeros 86m60 por 51m96 y la mitad del lote 3 mide 8m66 por 43m30. Superficie: 4,874.71 metros cuadrados. Base mitad indivisa pesos 1,624.66. e) Parte de los lotes 2, 3 y 4, Manzana I, sección 3, 84m64 por 43m30. Superficie: 7,499.44 m. c. Base mitad indivisa pesos 350. f) Quinta 21, 111,249.34 m. c. Base mitad indivisa pesos 1,406. g) Quinta 39, 86m60 por 130m83. Superficie: 18,499.38 Base mitad indivisa pesos 687.88. h) Manzana V, sección 6, de 34m60 por cada costado. Superficie: 7,499.56 m. c. Base mitad indivisa pesos 1,249.66.

EL MARTES 21 de enero a las 2 p. m. en nuestro hall. Por orden del señor juez de primera instancia doctor Moléndez, secretaría del doctor Cúneo, a propuesta de partes, en los autos Parenti Francisco, su sucesión. hoy su concurso. 5 o|o a cuenta de precio y 2 o|o de comisión en efectivo. —Giménez Zapiola, Panelo y Cía., Florida 339. e7

En BELGRANO

De gran renta

Moldes 2960

BASE $ 9.000

1p

EN BELGRANO — PARA RENTAS

El 11.33 o|o. Moldes 2960 entre Cuesada y Congreso, a tres cuadras de Cabildo. Mide 10 v. de frente por 48v91 de fondo en el costado NO. y 48v92 en el SE. Superficie 489.20 v. c. Edificio: jardín al frente con verja de hierro, comedor, tres habitaciones, galería, baño, cocina, pieza y w. c., de servicio. En altillo 2 piezas. Patios y fondo. Construcción moderna con buenos materiales, cielorasos y aguas corrientes. Renta pesos 85 por mes. Base definitiva pesos 9.000.

EL DOMINGO 12 de enero a las 5 p. m en la misma. 5 o|o a cuenta de precio y 2 o|o de comisión en efectivo.—Giménez Zapiola, Panelo y Cía., Florida 339. a7

En CABALLITO

Paysandú 651-55

esquina Neuquén

BASE $ 6.133.33

CON ADOQUINADO PAGO

1p

JUDICIAL — EN CABALLITO

Paysandú 651 y 655 esquina Neuquén. A 2 cuadras de los talleres del F. C. O., 4 de la avenida Gaona y a 5 de Donato Alvarez, todas con tranvía en todas direcciones. Mide 6m30 de frente a Neuquén, 2m60 en la ochava, 12m56 sobre Paysandú, 16m70 y 19m82 de contrafrente, respectivamente. Edificio de material con tres piezas, w. c., y galería. Base pesos 6.133.33, las dos terceras partes de la tasación. Adoquinado pago sobre la calle Neuquén. Por orden del señor juez de primera instancia doctor Moléndez, secretaría del doctor Marcó, a propuesta de partes en el expediente Volta Sofía y Cía. contra la sucesión de don Luis Ambroggi.

EL DOMINGO 12 de enero a las 4 p. m., en la misma. 5 o|o a cuenta de precio y 2 por ciento de comisión en efectivo.—Giménez Zapiola Panelo y Cía., Florida 339. el

JUDICIAL — EN BANFIELD

Tres casas, avenida Alsina 1301 esquina Chacabuco y Chacabuco 112 y 126, Av. Alsina adoquinada y jardines, a 3 cuadras de la estación, a 2 de Alem con tranvía eléctrico a plaza Mayo y de Maipú con tranvía local; completamente rodeadas por casas quintas. Avenida Alsina esquina Chacabuco; terreno 21m65 de frente al O. sobre Alsina por 10m87 de frente al S. sobre Chacabuco. Superficie aproximada 320.18 m. c. incluída la ochava que es de 1m25. Edificio: comedor, 3 dormitorios, vestíbulo, baño, cocina, 2 piezas de servicio, galería, terraza, jardín y patio. Renta: 55 pesos. Base pesos 10.000.

Chacabuco 112 y Chacabuco 126; 16 terrenos, la primera: 16m10 de frente al S. por 21m65 de fondo. Superficie: 345.56 m. c. la segunda: 16m30 de frente al S. por 21m65 de fondo. Superficie: 355.83 m. c. Edificio: cada una, comedor, vestíbulo, 3 dormitorios, baño, cocina, pieza de servicio, galería, terraza, jardín. Renta: cada una 75 pesos. Base: cada casa pesos 8.000. Construcción: verja de material y hierro al frente, todos los materiales de excelente calidad, techos de tuzotea, pisos pino tea, mosaicos y mármol, puertas y persianas de cedro, columnas de hierro en las galerías y barandas de hierro en las terrazas, escaleras de mármol, cielos rasos de yeso, aguas corrientes, luz eléctrica, etc. Por orden del señor juez de primera instancia doctor Alberto Estrada, secretaría del doctor Grandoli a propuesta de partes, en el expediente número 16,731, legajo 283, año 1916.

EL DOMINGO 19 de enero a las 4.30 p. m en las mismas. 5 o|o a cuenta de precio y 2 o|o de comisión en efectivo.—Giménez Zapiola, Panelo y Cía., Florida 339. e6

Marcos P. Pereira

EN QUILMES — LA ESQUINA

Leandro N. Alem y Pringles, 50 por 50 varas, con empedrado paso, vereda de ladrillos, cercado de alambre tejido y montes de frutales. Tranvía al frente y a una cuadra de la importantísima calle Rivadavia. Lo mejor de lo mejor.

EL DOMINGO 12 de enero a las 5 p. m. Base sin precedentes pesos 5 v. c. para liquidar a cualquier precio que exceda de la base, por división de condominio.

A LAS 5.20 p. m. esquina calle Garibaldi y Libertad de 25 por 50 varas, también por división de condominio. Base regalada pesos 3 v. c. Por informes a mis escritorios, calle Brown 643, Quilmes. e5

Riviére y Arrieu

RICO CAMPO EN EL PARTIDO de Azul, F. C. S.

El JUEVES 16 de enero de 1919, a las 3 p. m. en el local de ferias de la Sociedad Rural del Azul, remataremos 1,013 hectáreas, 44 áreas y 068 centiáreas de riquísimo campo, de pastos tiernos y refinados. A 1 1|2 leguas de Cacharí e igual distancia a la estación Parish, paraje especial, donde se vende, apto para ganadería y parte para agricultura, dividido en tres potreros, uno de ellos con poblaciones, bebederos y monte. Alambrados interiores de propiedad y medianeros los exteriores. Campo propiedad del señor Antonio Mostelón, con los linderos que se expresan en el plano que figura en nuestros avisos en circulación. Base de venta 150 pesos la hectárea, en dos lotes de división igual superficie, cada uno, según plano. Condiciones de venta: 10 o|o al firmar el boleto como seña y a cuenta de precio. 40 o|o más al firmar la escritura y el 50 por ciento restante a 2 y 3 años de plazo con interés del comprador, con el interés 7 o|o anual, pagaderos semestralmente y con garantía hipotecaria sobre mismo campo. Títulos perfectos que se hallan a disposición de los interesados en escribanía del señor Enrique [illegible] de Azul, por donde se otorgarán las escrituras. Comisión, 2 o|o a cargo del comprador. Nota: El campo que se ofrece en venta lo recomendamos especialmente por calidad y condición que es excelente, pudiendo ocuparlo el que resulte comprador el día 1 de marzo de 1919 fecha en que se entrega el que actualmente lo tiene arrendado. Los interesados que quieran datos pueden dirigirse al mismo campo, donde serán bien atendidos, o a nuestros escritorios en Azul, Cacharí y Sarmiento 443 Buenos Aires — Riviére y Arrieu. v11

Calvaroso y López

AV. INDEPENDENCIA y Maipú

630, Buena propiedad y ubicación importante. Mide 10x35 varas cada terreno. Su buena construcción, consta de 2 amplios livings, cocina, pieclta, pieza para baño de mosaico, 2 cocheras, adoquinado pagado. Tranvías líneas 20, 26, 12, 44, 45, 56, 84 y Lacroze. Base, $ 6.500.

EL DOMINGO 12 de enero, a las 4 p. m., allí. v8

Av. SAN JUAN y TREINTA

y Tres 1025. Ubicación solicitada y barrio familiar. Mide 10x35 vs. cad corpus. Edificio compuesto de 2 buenos departamentos, recibidos, 1 pieza más, cocina, w. c., galería de material, carpintería buena, pisos de pinotea, cielos rasos del yeso, cloacas, adoquinado pago, frente de balaustrada. Edificio en perfecto estado. Base, $ [illegible].

EL DOMINGO 12 de enero, a las 5 p. m., allí. v9

REGIA PROPIEDAD, INTERESANTE

ubicación, Carlos Calvo 3758, al lado de la tan importante avenida Boedo y a 1 cuadra de la de San Juan, con inmunidad de tranvías a todas direcciones. Mide 10x25 vs. (ad corpus). Moderna y sólida edificación de sala, escritorio, vestíbulo comedor, 5 amplios dormitorios, pieza de servicio, baño, cocina, obras sanitarias, carpintería cedro con celosías, cielos rasos de yeso, adoquinado pagado. Visítese de 11 a 12.30 y de 3 a 7 p. m. Base, $ 21.600 incluso 5.000 cédulas argentinas.

EL DOMINGO 12 de enero, a las 5.30, allí. Más informes, Boedo 892. v9

José Bacigaluppi

Ex socio de la casa, Bacigaluppi y Rda

CASA SARANDI 636 ENTRE

Chile y México. A 1 cuadra de Independencia y 2 de Entre Ríos. Excepcional ubicación. Base $ 23.000. Renta mínima 270 pesos al mes. TERRENO: 9 por 36 vs. Ad corpus. EDIFICIO: frente imitación piedra, balcones con pasamano de bronce, zaguán revestido de mayólicas y pavimento, cancel, salas antesala, comedor, 4 dormitorios, guardaropa, baño, w. c., en altos, escalera de mármol, chapeada, cocina con agua caliente y fría y pileta de servicio. Techos azotea con barandería de hierro, primer patio cubierto con cristales, celosías, pisos tea, cielos rasos yeso, empapelados nuevos, etc. Instalación embutida de luz eléctrica, aguas corrientes, cloacas y pavimento de asfalto pago. Visítese de 4 a 6 p. m. Datos, José Bacigaluppi, San Martín 56.

EL DGO. 12 de enero, a las 4.30, en la misma. v10

AMPLIA, SOLIDA, MODERNA.

— Magnífica casa, acreedo 941|47. A 1 cuadra de Rivera y de Camnpiz. Adoquinado al frente y chacras. Base, $ 12.000 El solo edificio que es moderno, sólido y reglamente construído, vale el doble. Tal cual suena: el doble! Sala negocio (fácilmente transformable para familia), 5 dormitorios, gran comedor, baño, lavadero, cocina, servicio. Frente imitación piedra, terraza, pisos tea, cielos rasos yeso decorados, persianas, patios mosaico, galería material, etc. Aguas corrientes, luz eléctrica. Renta fácil, pesos 160 al mes. El terreno mide 10 por c. vs. Visítese. Datos: José Bacigaluppi, San Martín 56.

EL DGO. 12 de enero, a las 3.30, en la misma. v10

CASA QUINTA POR $ 3.500

Muy linda. En Adrogué, F. C. S. Inmediata por de Victorio Brambilla. A 3 cuadras al Oeste de la estación, Calle Bernardino Rivadavia esquina Quintana. TERRENO: 33v10 por 89v05 (1.364.74 v. c.) EDIFICIO: 2 dormitorios con galería, comedor grande, vestíbulo o comedor de verano, baño instalado, cocina, servicio, galponcito, molino, jardín, plantaciones, cerco de alambre tejido. La base es definitiva. Visítese. Los cocheros la conocen. Datos, José Bacigaluppi, San Martín 56, U. T. 1188 Av. EL DGO. 12 de enero, a las 5.30, en la misma. v10

OCASION ¡PICHINCHA!

En Caballito Sur. Sobre parque Chacabuco. Casa Beauchef 1461 entre Santander y Av. Asamblea, con tranvías 26 y 44. Adoquinado al frente pago. Zona muy poblada. Base pesos 4.000. Renta pesos 43 al mes, 9 por 63 vs. 1367 v. c.). 3 habitaciones de material, 1 de madera y cinc, cocina, w. c. y fondo con plantaciones. Aguas corrientes. Muy buen negocio. A poco más de pesos 5 v. c. con edificio y adoquinado pago. Visítese. Datos, José Bacigaluppi, San Martín 56.

EL DGO. 12 de enero, a las 5, en la misma. v10

Francisco Abalo

EN FLORES — A PLAZOS

por división de condominio. Propiedad esquina, Pergamino 90, a 1 cuadra de Rivadavia, y entre lujosos edificios. Edificio de sala, 1 pieclta, oficina, etc. El adoquinado se entregará pago hasta el día de la escrituración. Mide 10 por 20. Base pesos 2.500. Seña 5 o|o. Comisión 2 o|o. Datos, Bolívar 256.

EL DOMINGO 12 de enero a las 5.—F. Abalo. e5

A PLAZOS — EN FLORES,

amplia propiedad con mucho fondo, sobre Nazca 640 entre San Eduardo y Morón a un paso de las avenidas Avellaneda y Gaona y entre lujosos edificios con adoquinado al frente. Edificio de comedor, 3 dormitorios, baño con mayólica, 1 pieza más, galería, cielos rasos de yeso, mosaico, w. c., etc., su terreno mide 11 por 45. El adoquinado pago hasta el día de la escrituración. Base pesos 9.000. Visítese. Seña 8 o|o. Comisión 2 o|o. Datos, Bolívar 256.

EL DOMINGO 12 de enero a las 4.30 —F. Abalo. e6

RIVADAVIA Y YATAY A 59

metros. Ideal esquina entre edificios, calle Yatay y Lezica, con adoquinado, cerco y vereda pago por ambas calles, rodeada de edificaciones modernas en lo más importante de Almagro. Mide 11.54 varas por 28. Base pesos 15 v. c. Seña 8 o|o. Comisión 2 o|o.

EL DOMINGO 12 de enero a las 6.—F. Abalo. e6

SARRACINO y Cía.

En LOBOS, F. C. S.

1360. Remate feria

en nuestras instalaciones

EL DOMINGO 12 DE ENERO

A la 1 p. m.

2000 novillos y vacas 2000

v12

INCLUSO: 1120 NOVILLOS

1, 1 1|2, 2 y 2 1|2 años, muy buena clase y buen estado, 60 vacas mestizas gordas, 200 vacas con 300 terneros al pie, entre las que hay lotes especiales, 200 vaquillonas 1, 2 y 3 años, especiales en clase, en lotes de sola marca. Por más datos dirigirse a nuestro escritorio central en Lobos.—Sarracino y Cía. v12

PEDRO MARZANO & Cía.

9o. REMATE FERIA EN Jose C. Paz, F. C. P.

EL SABADO 11 de enero a las 2 p. m. 201 vacunos, incluso 10 vaquillonas muy especiales de tambo. v11

Adolfo Bullrich & Cía.

1.150 VACUNOS DURHAM

en Necochea. Haciendas de buena mestización Durham, incluso novillos de 1 a 3 1|2 años, vacas con y sin cría, 160 ovejas y capones y 158 carneros Lincoln procedentes de reputados establecimientos ganaderos de la zona, en nuestro 23o. remate-feria de haciendas generales a realizarse de acuerdo con el siguiente detalle:

200 novillos 2 y 2 1|2 años, alta mestización Durham, c. gorda y gordura mayor parte mochos y m.; 200 novillos 1 1|2 y 2 años, b. mestizo Durham, carne gorda y gordos; 220 vaquillonas 2 años, buen mestizo Durham, gordas (en lotes); 220 vacas incluso 110 terneros al pie, b. mestizo Durham y muy buen estado (en lotes); 200 vacas incluso 100 terneros alta mestización Durham en muy buen estado, 2 marcas; 50 vacas secas, buen mestizo lechugal, carne gorda; 60 vacas gordas, para mataderos (en lotes).

Ovejas y capones: 130 ovejas buen Lincoln, gordas especiales y 60 capones 2 y 4 dientes, gordos.

Reproductores lanares: 6 carneros a galpón, 2 dientes y 30 a campo, procedencia de la cabaña Chapadmalal, del señor Miguel A. Martínez de Hoz; 6 carneros a galpón, 2 dientes, procedencia de la cabaña La María, del señor Francisco V. Maissa; 6 carneros importados por Shepherd, 2 y 4 dientes; 20 carneros a campo, puntas, procedencia del señor Emiliano Zapiola, de estación Lumb; 10 carneros a campo, de 2 dientes, y 50 borregas del establecimiento La Celestina, del señor Bruno Avalos; 20 carneros a campo de la cabaña San Alfredo, del señor Lorenzo Goñi; 10 carneros a campo, procedentes del establecimiento del señor Juan Garatroche, de Maipú, 20 carneros a campo, procedencia del establecimiento del señor José María Seravi, del Tandil.

EL DOMINGO 12 de enero, a la 1 p. m., en las instalaciones de la municipalidad, en Necochea, F. C. S., con los reproductores y haciendas a la vista, y en lotes apropiados.

TRENES: Los concurrentes de esta capital tienen tren que sale de Constitución a las 7.50 de la noche la víspera del remate. Comisión 2 o|o al comprador y 2 o|o al vendedor en haciendas generales, y 3 o|o de cada parte en reproductores y yeguarizos. Pedidos de local y otros informes, en nuestra casa Florida 269 y 273, y San Martín 254, o en nuestra sucursal en Necochea. —Adolfo Bullrich y Cía. e3

CABALLOS DE SILLA: 2

caballos mansos de silla y una pilcha, se rematarán por orden y cuenta de sus respectivos dueños.

EL VIERNES 10 de enero, a las 2.30 p. m., en nuestro patio, San Martín 254, donde se hallan en exhibición. Comisión a cargo de los compradores. — Adolfo Bullrich y Cía. v10

Julio L. Peña y Cía.

EN BALCARCE, F. C. S. —

EL DOMINGO 12 de enero efectuaremos en las instalaciones de la Sociedad Rural nuestro 2o. remate feria teniendo ya anunciados novillos, vacas, vaquillonas y lanares. Por pedido de local y otros datos dirigirse a nuestro representante en Balcarce señor Fernando Florraiz o a nuestra casa en ésta, Florida 470.—Julio L. Peña y Cía. v11

PEDRO MARZANO & Cía.

9o. REMATE FERIA EN Jose C. Paz, F. C. P.

EL SABADO 11 de enero a las 2 p. m. 201 vacunos, incluso 10 vaquillonas muy especiales de tambo. v11

Carlos Gondra

1.000 VACUNOS, 200 LANARES, en Banderaló, 2or. remate feria.

EL VIERNES 17 de enero de 1919, a la 1 p. m., en mis instalaciones, y de acuerdo con el siguiente detalle: 120 novillos de 2 y 3 años, buena clase y gordos; 120 novillos de 2 1|2 años, buena clase y estado; 200 vaquillonas de 1 1|2 años a 2, buena clase y estado; 150 vacas con cría buena clase y estado; 200 vacas gordas para carnicería, en lotes: 30 bueyes gordos; 170 novillitos de un año; 100 ovejas Lincoln gordas; 100 borregos Lincoln gordos. Horario de trenes: Salida de once, jueves 16 a las 8.05 p. m., que para todas las estaciones intermediarias y llega a Banderaló el día del remate a las 7.30 a. m., pudiendo regresar esa misma noche. Comisión 4 o|o por mitades entre compradores y vendedores. Por más datos, informes y pedidos de local dirigirse a mi representante en Banderaló, Sr. Bartolomé Larrory o a nuestro escritorio en Buenos Aires, Florida 440. —Carlos Gondra. v16

Miguel y Angel Castellar

(antes Manuel Castellar e hijos)

LIQUIDACION DE HACIENDAS

EN EL

ESTABLECIMIENTO "LA INES"

EN LAPRIDA

2.500 vacunos muy buen mestizo Durham, incluso novillos, vacas de vientre, vaquillonas y vacas con y sin cría, de sola marca.

12.000 lanares Lincoln de muy buena clase y estado, habiendo buenos lotes de capones de 4 y 6 dientes y majadas de gran desarrollo y sola señal.

50 animales yeguarizos de tiro y silla. v13

LIQUIDACION DE

todas las haciendas existentes en el establecimiento La Inés, situado en el partido de Laprida a 4 leguas del pueblo del mismo nombre. Venta por cuenta y orden de sus dueños señores Alfredo y Adolfo Sanvedra por terminación de contrato de arrendamiento y entrega de campo.

EL MARTES 14 de enero de 1919 a las 12.30 p. m. en el mismo establecimiento con las haciendas a la vista debidamente clasificadas en lotes y de acuerdo con el siguiente detalle: 50 novillos de 2 1|2 años, buena clase y estado; 550 id de 1 1|2 a 2 id id; 200 id 1 a 1 1|2 id id id, 180 vacas gordas y c. gorda, 150 id servidas y en parición; 150 vaquillonas de 1 1|2 años, buena clase; 600 vacas de cría, incluso 300 terneros al pie; 250 vacunos al corte, en lotes. Los concurrentes de la capital y trayectos, deberán tomar el tren que sale de Constitución el día del remate a las 6.50 a. m., regresando en la tarde. Seña, 10 o|o. Comisión, 2 o|o a cada parte y 3 o|o a reproductores. Por informes y pedidos de local dirigirse al representante en Casalins o a nuestra casa, Sarmiento 442 al 448, Buenos Aires.—Alchourrón Hnos. d31

Durán, Nolasco y Cía.

3er REMATE FERIA EN Lobos, F. C. O.

EL VIERNES 10 de enero a la 1.30 p. m. en nuestras instalaciones. Anotados para fecha: 150 novillos invernada, de 1 1|2 a 2 1|2 años, 100 vaquillonas de 1 1|2 a 2 años, muy buena clase, 50 vacas gordas, 50 id. con cría, 35 vacas de tambo buena clase, con 35 terneros al pie. Para informes y pedidos de local, dirigirse a Roberto Nolasco en Luján o en nuestro escritorio, B. Mitre 334, U. T. 301, Central.—Durán, Nolasco y Cía. e5

Caballos Arneses Potros Rodados

HOY JUEVES 9 de enero, A

las 2 p. m. remataré en mi casa, Cangallo 2549 al 99, lo siguiente: 1p.

12 POTROS PERCHERONES

muy capeludos, puros por cruza, del establecimiento 10 de Diciembre, del señor D. Arávalo. 1p.

15 YEGUAS PERCHERONAS

muy corpulentas, gran clase y estado, de igual procedencia. 1p.

20 POTROS LIVIANOS muy

buenos del establecimiento El Retiro, de Cañuelas. 1p.

20 CABALLOS DE TIRO muy

especiales del establecimiento San Felipe, de Enrique Lauquén, 20 yeguas mestizas Anglo-Percherón, misma procedencia, varios carruajes, guarniciones varios lotes de caballos de tiro a prueba etc. 1p.

UN HERMOSO breack, llantas

de goma con dos pelizos oscuros y guarnición.—Manuel C. Nalé. 1p.

Lomas a las 7.35 p. m. Seña 10 o|o. Comisión 2 o|o a cada parte. Por datos y pedidos de local, dirigirse al señor Albano E. Malaplate, en Tres Lomas, F. C. O. o a nuestra casa, Sarmiento 442-448, Buenos Aires.—Alchourrón Hnos. v9e

3.000 VACUNOS EN ASSUNTA, F. C. P.

Liquidación de las haciendas existentes en el establecimiento Las Tres Hermanas, por terminación de contrato y entrega de campo. Venta por cuenta y orden de su dueño, señor Basilio P. Lacroguis, la que se realizará en campo del establecimiento La Hulalla a 3 1|2 leguas de Assunta, F. C. P.

EL MARTES 28 de enero de 1919. Próximamente detalles completos. Más datos, en nuestra casa Sarmiento 442 al 448, Buenos Aires.—Alchourrón Hnos. v27

HOY sale del Once a las 9 p. m.

El tren para TRES LOMAS F.C.O.

Donde mañana realizaremos la venta de

2.200 vacunos Durham 2.200

Incluso novillos, vacas y vaquillonas, buena clase y estado.

Ver detalles en el aviso respectivo.

ALCHOURRON Hnos. 1p

ALCHOURRON Hnos.

REMATES — COMISIONES — CONSIGNACIONES

4.500 VACUNOS EN LA NARANJA, F. C. S. (partido de Las Flores), en el establecimiento Tuyutí, a 3 leguas de la estación. Venta por cuenta y orden de su dueño señor Federico A. Martínez de Hoz, de la producción de las afamadas haciendas de sus establecimientos, Marca Tuyutí. De acuerdo con el detalle que oportunamente aparecerá.

EL SABADO 1 o de febrero de 1919. Informes a nuestra casa Sarmiento 442-448, Buenos Aires.—Alchourrón Hnos. e8

REPRODUCTORES LANARES, en Avellaneda, F. C. S. Remate-feria con el concurso de conocidas cabañas de la zona. En el local de la Sociedad Rural.

EL MIERCOLES 22 de enero de 1919. Mayores detalles. Datos y pedidos de local al señor Saturnino Estevez, Ituzaingó 152, Avellaneda o a nuestra casa, Sarmiento 442-448 Buenos Aires.—Alchourrón Hnos. v21

2.000 NOVILLOS EN QUEROGA, F. C. O. En campo del establecimiento El Socorro, Liquidación por cuenta y orden de su dueño, por detallejo de campo. Sobre la estación.

EL DOMINGO 26 de enero de 1919. Oportunamente detalle. Datos e informes a nuestra casa, Sarmiento 442|448, Buenos Aires —Alchourrón Hnos. v25

HACIENDAS EN Cnel. SUAREZ, F. C. S. Remate-feria en el local del señor Faustino Techera.

EL VIERNES 24 de enero de 1919. Mayores detalles. Datos y pedidos de local al señor Emilio Garbotto en Coronel Suárez o a nuestra casa Sarmiento 442-448, Buenos Aires —Alchourrón Hnos. v28

JUDICIAL — 350 VACUNOS

y 300 lanares. Liquidación de las haciendas existentes en el establecimiento Villa Rosa, en Villa, a 9 leguas de 11 Belgrano (F. C. S.) Venta ordenada por el señor Juez de primera instancia doctor Obdulio F. Sirí en los autos sucesorios de don Tomás Daley.

EL JUEVES 30 de enero a las 2 p. m. proximamente remataremos este aviso con detalles completos. Comisión, 4 o|o. Más datos en nuestra casa, Sarmiento 442-448 Buenos Aires—Alchourrón Hnos. v11

2.000 VACUNOS EN CASALINS, F. C. S. sobre la estación, Liquidación de haciendas, por cuenta y orden de sus dueños y hacendados de la zona, para dar vianar campos.

EL LUNES 20 de enero de 1919. Próximamente detalles. Por informes y pedidos de local dirigirse al señor Tomás Ratti en Casalins o a nuestra casa, Sarmiento 442 al 448, Buenos Aires.—Alchourrón Hnos. d31

2.200 VACUNOS EN TRES LOMAS, F. C. Oeste. Remate-feria en el local de los señores Druille Hnos. Con el concurso de estancieros y hacendados de la zona.

EL VIERNES 10 de enero de 1919, a las 12 m. Ordenemos con las haciendas a la vista, debidamente clasificadas en lotes y de acuerdo con el siguiente detalle: 50 novillos de 2 1|2 años, buena clase y estado; 550 id de 1 1|2 a 2 id id; 200 id 1 a 1 1|2 id id id, 180 vacas gordas y c. gorda, 150 id servidas y en parición; 150 vaquillonas de 1 1|2 años, buena clase; 600 vacas de cría, incluso 300 terneros al pie; 250 vacunos al corte, en lotes. Los concurrentes de la capital y trayectos, deberán tomar el tren que sale de Constitución el Once, el jueves 9, a las 9 p. m. pudiendo regresar por nocturno el mismo día del remate, que sale de Tres Lomas a las 7.35 p. m. Seña 10 o|o. Comisión 2 o|o a cada parte. Por datos y pedidos de local, dirigirse al señor Albano E. Malaplate, en Tres Lomas, F. C. O. o a nuestra casa, Sarmiento 442-448, Buenos Aires.—Alchourrón Hnos. v9e

3.000 VACUNOS EN ASSUNTA, F. C. P. Liquidación de las haciendas existentes en el establecimiento Las Tres Hermanas, por terminación de contrato y entrega de campo. Venta por cuenta y orden de su dueño, señor Basilio P. Lacroguis, la que se realizará en campo del establecimiento La Hulalla a 3 1|2 leguas de Assunta, F. C. P.

EL MARTES 28 de enero de 1919. Próximamente detalles completos. Más datos, en nuestra casa Sarmiento 442 al 448, Buenos Aires.—Alchourrón Hnos. v27

Pedro y Antonio Lanusse

En Las Flores

F. C. S.

2.570 vacunos

4 toros p. p. c.

##

Furst Zapiola y Cía.

JUDICIAL — UNA MANZA- na frente a esta capital, a 3 cuadras de la estación Villa Madero (F. C. Pcia. Bs. Aires), y próxima a los Nuevos Mataderos. De frente a las calles Naposta, Tandil, Portezuelos y Junín; y mide 86 metros 60 en sus costados NE y SO. por 121 metros en los costados NO. y SE., o sea una superficie de 10.486.26 metros. Base, pesos $ 4.496.10 m|n. Juez doctor Maldones, secretaría Cúneo, en el expediente letra M. año 1914.

EL SABADO 11 de enero, a las 3, en nuestra casa, Bonpland 434, calle 5 de Comisión 3 o|o.—Furst Zapiola y Cía. el

F. González Muro y Cía.

A UN PASO DEL SUBTE- rráneo. Mans 1447|49, entre Belgrano y Moreno. Mide 10x47 varas, sd. corpus, a 3 cuadras del subterráneo y con vías de comunicación, para todas direcciones. Sumamente relacionable. 2 dormitorios, 4 piezas de mudara y comodidades, chacras y adecuado pago. Base, $ 10.500.

EL DOMINGO 12 de enero, a las 3.30 p. m., en la misma. v11

UN BUEN NEGOCIO LO- ria 1547, entre Constitución y Tarija, mide 10x43 vs. AM. compuesto rodeado de los boulevares San Juan, Rocafuerte y Garay, con tranvías para todas direcciones. Edificio antiguo 5 dormitorios de material 5 piezas de madera, árboles frutales y comodidades, adoquinado pago. Renta, $ 120 mensuales. Base, $ 7.500, para liquidar.

EL DOMINGO 12 de enero, a las 4.30 p. m. Seña 5 o|o. Comisión 3 o|o. Títulos perfectos. Más datos, Independencia 3526, U. T. 1-Rod. Mitre. v11

Angel Valor & Cía.

EL CHARA DE LURO, SO- bre el Atlántico, y sobre el río Colorado, a 18 leguas de Bahía Blanca y a 6 de la estación H. Ascasubi, F. C. P., línea a Patagones. 35.598 hectáreas en 17 lotes de 925 a 3.920 hectáreas. Campo especial, con excelentes pastos para hacienda lanar y vacuna y tierra apropiada para trigo, avena, cualquier cultivo y en especial para alfalfa. Próximamente se dará la fecha del remate, el que se efectuará con grandes facilidades de pago, pues cada lote tendrá adjudicadas cédulas hipotecarias nacionales, acordándole otros plazos por el excedente. Soliciten los planos provisorios que hemos confeccionado a objeto de que los interesados visiten desde ya esas tierras, a cuyo efecto deben tomar los trenes que salen de Bahía Blanca los lunes, miércoles y viernes a las 11.30 a. m. llegando a Ascasubi a la 1.41 p. m. donde encontrarán siempre automóvil que los conducirá al campo. Por cualquier otro informe dirigirse a nuestra casa San Martín 329.—Angel Vélaz y Cía. v31

LA ERNESTINA EN LA Pampa, 2.500 hectáreas ángulo NE. del lote 8, fracción D, sección III, a 3 1|2 leguas de la estación Alpachiri, F. C. P. S., de la colonia de la Cía., de Tierras Ad Gustrachú, que rodea esa estación. Muy buena tierra para agricultura y ganadería, con rica agua a 16 y 20 metros. El establecimiento está rodeado por caminos, alambrado en todo su perímetro, dividido en 3 potreros y corral para hacienda, tiene casa de 4 piezas, galpón, hierro de 15 por 8.50 metros, monte de frutales, molino aermotor con tanque australiano de 60.000 litros. Linda al N. con Las Viscacheras, antes Urdanis; al S. con Juan Franck; al E. con Alfredo Alonso y al O. con Los Hinojeros, antes Urdanis. Ha estado arrendado hasta hace pocos meses a pesos 5.50 la hectárea por año, pagándose hoy en esa zona hasta pesos 8, pero no se ha querido arrendar, para poder entregarlo de inmediato al comprador. Para enviarlo por Alpachiri, dirigiéndose allí a Valero y Fernández Hnos. A los que lo soliciten les daremos carta orden para el encargado que hay en el campo. Base pesos 30 la hectárea, toda la base al contado, pudiendo abonarse el excedente, mitad a 1 y mitad a 2 años con 7 o|o de interés anual.

EL MIERCOLES 15 de enero a las 2, en nuestra casa San Martín 329, donde pueden revisarse los títulos y pedirse planos e informes. Seña 10 o|o. Comisión 2 o|o. —Angel Vélaz y Cía. el

C. A. Figueroa

REMATARA 9 ESPLENDI- das casas baratas y bien ubicadas.

EL DOMINGO 12 de enero, en su escritorio Artes 2674, a las 4 p. m. Lean este aviso y encontrarán lo que ustedes buscan: 1a. Gorriti 4250 y Pringles, regia casa de 10x42 varas. Sala, 6 dormitorios, comedor, baño, cocina, w. c. y 2 piezas de servicio en los altos, cloacas, adoquinado pago. Base, $ 16.500, inclusive 3.500 cédulas. 2a. Artes 1337 y Cabrera, 10x41, comedor y 4 piezas, cloacas, adoq. pago. Base, 12.500 $; 3a. esquina con 8 salones de negocio y dependencias para familia, Jorge Newbery 2581 al 95 y 99 esquina Guevara 411. Edificada en terreno de 16x24 varas. Renta actual, 205 $ al mes, adoquinado pago por las 2 calles. Base, 25.500 $; 4a. Gazcón 1439, 41 y 45, (vendidas particularmente): cinco casas de cuatro piezas. Rentan 350 $ mensuales, cloacas y adoquinado pago. El edificio solo costó 55.000 $; hoy se quema con la base de 37.000 $ inclusive 5.500 cédulas; 5a. Lavalle 2916, al lado de Pueyrredón, 15x15 varas todo bien edificado. Base, 17.500 $ inclusive 7.500 en cédulas; 6a. Charcas 5052, a 1 cuadra de Santa Fe, 10x35 varas, 4 piezas grandes en cal, cielos rasos yeso, galería, adoquinado pago. Base, 12.000 $ inclusive 6.000 en cédulas, con solo 6.000 $ y lo amortizado al contado, no subiendo de la base, se compra la propiedad; 7a. en Villa Urquiza, calle Constituyentes 5521 y Congreso. Base, $ 1.250 al contado y 2.500 a 4 años plazo, panadería por mensualidades de 52 $, 83 centavos, sin interés de ninguna especie. La casa es nueva, edificada en terreno de 9x33 varas, frente imitación piedra, 2 piezas grandes, cocina, galería, w. c., cielos rasos yeso; 8a. Central, en lo mejor de Flores, Donato Alvarez 442, al lado del subterráneo, o sea de Rivadavia, espléndida casa-quinta 10x50 varas, 5 habitaciones, baño, cocina, cloacas y adoq. pago. Base, $ 12.500; 9a. Casa nueva en Caseros, Bunkmeyer 1045, entre Trujuy y Espinosa, 10x48 varas, 8 dormitorios, comedor, baño, cocina, w. c., galería, jardín, adoquinado pagó. Base, 5.500 $. El edificio solo costó 12.000 $. Todas estas casas se pueden ver a cualquier hora, no tienen cartel, se rematan todas

EL DOMINGO 12 de enero, a las 4 p. m., en mi escritorio, Artes 2574. Pidan datos por teléfono al 1278, Palermo, o personalmente a C. A. Figueroa. v12

F. González Elizalde

San Martín 92.—U. T. 3592 Av.

LAS PROPIEDADES de ren- ta; sobre el Once, el mercado de Abasto y las Avs. Pueyrredón y Corrientes, Anchorena N.o 529, entre Sarmiento y Valentín Gómez. Edificio moderno muy regio, compuesto de 8 lujosas casas, levantadas en un terreno de 24 varas de frente. Base $ 85.000, rentan $ 10.800 al año.

EL MIERCOLES 21 de enero, a las 4 p. m., en mi salón de ventas, San Martín 92. Después detalles. v11

EN FLORES — LINDA casa esquina. Pedernera 796, esquina Montes. Base $ 5.000 a plazos, tiene frente de piedra artificial, 2 dormitorios, baño, cocina, w. c., adoquinado pago por ambas calles, aguas corrientes, celosías, cielos rasos yeso, etc. Visítese que es un lindo negocio.

EL DOMINGO 12 de enero, a las 5 p. m. Informes San Martín 92. e5

Castex, Muñiz y Mejía

EN EL TIGRE, MAGNIFICA ubicación. Hermosa quinta sobre la ribera del río Tigre, con plantaciones de árboles de adorno y frutales, jardín delineado, etc., con tres frentes: río Tigre, calles Rocha y Luis García, rodeada de las quintas de los señores Legarreta, Lynch, Peacan, Lawson, Babín, Lavalle Cobo, García, Albarellos, Drysdale y otros. A sólo 5 cuadras de la estación Tigre, F. C. C. A., y a pocos metros del asfalto, sobre el puente de la calle Rocha. Oportunidad única donde nadie vende, sitio preferido para casas quintas. Superficie: 15.317,08 metros cuadrados o sean 20.290.65 varas cuadradas. Tasación $ 53.000 m|n. Base definitiva, $ 35.000 m|n. o sean 2|3 partes de la tasación pagaderos al contado. El comprador deberá hacerse cargo de una hipoteca del Banco Hipotecario Nacional valor de $ 6.000 en cédulas argentinas, que grava la propiedad, reducida hoy a $ 4.500, más o menos, devolviendo lo amortizado.

EL JUEVES 23 de enero, a las 4 p. m., en nuestro salón de ventas Lavalle 456. Seña 5 o|o, comisión 3 o|o a cargo del comprador. Datos y planos a nuestros escritorios Lavalle 456, U. T. 2745, Av. e8

EN MAR DEL PLATA ES- pléndida ubicación, terreno esquina de 1.000 varas cuadradas. Av. Buenos Aires (asfaltada) esq. Almirante Brown, lote 19 de la manzana 197 a 4 cuadras de la Rambla Bristol, una de la plaza Colón, rodeado de las residencias de Diehl, Tornquist, De Bary, Peró, de la Torre, Azevedo, etc. Dimensiones: 20 v. sobre Buenos Aires por 50 varas a Alm. Brown, sitio central en el barrio aristocrático preferido de las familias. Base $ 16 m|n. la vara cuadrada, pagaderos al contado.

EL JUEVES 23 de enero a las 4 p. m., en nuestro salón de ventas Lavalle 456. Seña 5 o|o. Comisión 5 o|o a cargo del comprador. Datos e informes a nuestros escritorios Lavalle 456, U. T. 2745, Av. e9

Máximo P. Sandberg

JUDICIAL — AVELLANEDA 6674, 4 piezas, comedor, etc. Adoquinado municipal. Mide 8.66 metros por 46m30. Orden del señor juez doctor Mackinlay Zapiola, secretaría doctor Ras, juicio Baritich, Jorge contra Francisco Corbalán (en sucesión). Base, $ 9.000 al contado.

EL SABADO 18 de enero a las 4½ p. m., en mi hall de ventas, Rivadavia 5722, venta en remate de prácticos 2 o|o y 3 o|o de obsta. v18

Banco Hipotecario Nacional

25 DE MAYO 245

CONDICIONES GENERALES DE LOS REMATES

1.—Los remates están sujetos a la aprobación del Directorio dentro de los quince días de efectuados y no habiendo por cuenta del vendedor, con sujeción a las leyes números 8172 y 8135.

2.—El comprador podrá continuar con la hipoteca que reconoce la propiedad abonando la diferencia entre la deuda actual y el precio de compra.

3.—Todo comprador abonará en efectivo, al firmar el boleto, el 5 o|o de seña y el 1 o|o de comisión.

4.—Los títulos de propiedad pueden ser revisados en el archivo del Banco antes del remate.

5.—Por mayores informes, pídanse a las oficinas del Banco.

REMATES A EFECTUARSE

CAPITAL

EL VIERNES 10 DE ENERO en su local a las 2 p. m. Casa Palermo números 3776|82. Mide 8m46 por 38m449. Con garage y 7 piezas en el subsuelo, 8 piezas en el primer piso y 7 piezas, más 3 de servicio en el segundo piso. Dependencias en el techo.

N.o H.o 14661, 6 o|o. Base, pesos 51.600. Hipoteca, pesos 40.000. Deuda, pesos 38.677.

EL VIERNES 10 DE ENERO en su local a las 2 p. m. Casa Sáenz Peña número 1079. Mide 8m65 por 24m80. Con 5 piezas y dependencias.

N.o H.o 16071, 6 o|o. Base pesos 27.360. Hipoteca, pesos 22.000. Deuda, pesos 20.212. d27

EL VIERNES 10 DE ENERO en su local a las 2 p. m. 2 casas. Calle Lope de Vega 1211|23 y San Blas 5085 al 99, esquina Lope de Vega 1211.

1a. La con salón negocio, 4 piezas y dependencias. Mide 17m41 de frente por 50m 69. Ad corpus.

N.o H.o 10689, 6 o|o. División. Base pesos 10.400. Hipoteca, pesos 7.700. Deuda pesos 6.954.

2a. La con salón negocio, 1 pieza, galpón y dependencias. Mide: 21m15 por 33m 31 al E. 30m39 y 30m65 al N.

N.o H.o 10689, 6 o|o, División. Base pesos 11.200. Hipoteca, pesos 8.300. Deuda pesos 7.539.—LA PRENSA diciembre 27. d27

EL DOMINGO 12 DE ENERO En la misma a las 3 p. m. Casa Segui número 1146. Mide 8m90 por 53 metros. Ad corpus. Con 5 piezas y dependencias.

División N.o H. 15956. 6 o|o. Base pesos 8.900. Hipoteca, pesos 8.830. Deuda pesos 8.118. d29

EL DOMINGO 12 DE ENERO En la misma a las 3 p. m. Casa Segui número 1155. Mide 8m42 por 53m94. Ad corpus. Con 5 piezas, 1 más de servicio y dependencias.

División N.o H.o 15956. 6 o|o. Base pesos 8.800. Hipoteca, pesos 8.209. Deuda pesos 7.569. d29

EL DOMINGO 12 DE ENERO En la misma a las 4 p. m. Casa Helguera 1880. Mide 15 metros por 35. Ad corpus. Con salón y dependencias.

N.o H.o 13785, 6 o|o. Base pesos 3.000. Hipoteca pesos 2.000. Deuda pesos 2.744. d29

EL DOMINGO 12 DE ENERO En la misma a las 4.30 p. m. Casa Llavallol 5265. Mide 8m66 por 28m87. Ad corpus. Con dos piezas y dependencias.

N.o H.o 13114, 6 o|o. Base pesos 1.500. Hipoteca pesos 1.500. Deuda, pesos 1.894.

EL DOMINGO 12 DE ENERO En la misma a las 5.30 p. m. Casa Av. El Cano números 2793|95, esquina Charlone. Mide 8m99 por 16m36. Ad corpus. Con 4 piezas, 1 más de servicio y dependencias.

N.o H.o 11.263, 6 o|o. Base pesos 8.100. Hipoteca pesos 8.000. Deuda pesos 7.257. LA PRENSA, diciembre 29. d29

EL DOMINGO 12 DE ENERO En la misma a las 5 p. m. Casa Rosetti 1848. Mide 8m66 por 43m35. Con tres piezas y dependencias.

N.o H.o 15961, 6 o|o. Base pesos 3.700. Hipoteca, pesos 3.500. Deuda pesos 3.120. d29

EL MIERCOLES 15 de ENE- ro, en su local, a las 2 p. m. Casa Chacabuco 1112|3. Mide 9m.52 por 15m.58. Con dos plantas, constando la baja de 5 piezas y la alta de 6 piezas, con dependencias en ambas. No. Ho. 31.318, L. Base, $ 21.800. Hipoteca, $ 17.000. Deuda, $ 14.717. Enero 1.o. el

EL DOMINGO 19 DE ENERO en la misma a las 4 p. m. Casa Av. Campana número 2186. Mide 8m66 al N. 31m50 al E. 32m68 al O. y 9 metros al S. Con 3 piezas y dependencias.

N.o H.o 15354. 6 o|o. Base pesos 3.400. Hipoteca pesos 2.500. Deuda pesos 2.287. e5

EL DOMINGO 19 DE ENERO en la misma a las 4.30 p. m. Casa Avellaneda Díaz número 2376. Mide 8m66 por 21 metros 30. Ad corpus. Con 2 piezas y dependencias.

N.o H.o 18400. 6 o|o. Base pesos 2.400. Hipoteca pesos 1.700. Deuda pesos 1.580. e5

EL DOMINGO 19 DE ENERO en la misma, a las 5 p. m. Casa Pasaje Bartalé número 1, entre las de Helguera y Cuenca. Mide 6m53 por 30 metros. Con 3 piezas y dependencias.

N.o H.o 11675, 6 o|o. Base pesos 2.100. Hipoteca pesos 2.000. Deuda pesos 1.816. e5

EL DOMINGO 19 DE ENERO en la misma a las 5.30 p. m. Casa Coronda número 163 entre las de Rivadavia y Provincias Unidas. Mide 8m46 por 26m76. Ad corpus. Con 8 piezas y dependencias.

N.o H.o 20634, La Base pesos 3.400. Hipoteca pesos 2.500. Deuda pesos 2.340. e5

EL MIERCOLES 22 de enero en su local, a las 3 p. m. Casa Guayaquil núm. 51. Mide: 8m.66x33m.33. Ad corpus. Con 4 piezas y dependencias.

No. Ho. 15.017, 6 o|o, base $ 9.700, hipoteca $ 7.500, deuda $ 6.860. Enero 8.

EL MIERCOLES 22 de enero En su local, a las 3 p. m. Terreno Olidén entre Crisóstomo Alvarez y Santander, lote 21, manzana B. Mide 8m.66 por 24m.23 al NO., 24m.60 al SE. y 8m.67 al SO.

No. Ho. 4.094, P. C., base $ 300, hipoteca $ 200, deuda $ 188. Enero 8.

—

Terreno Santander entre Murguiondo y Olidén, lote 27, manzana B. Mide 8m.66 por 52m.50.

No. Ho. 4.110, P. C., base $ 300, hipoteca $ 200, deuda $ 188. Enero 8.

—

Terreno Olidén entre Crisóstomo Alvarez y Santander, lote 19, manzana B. Mide 8 m. 66 por 27m.23 al NO., 27m.63 al SE. y 8m.67 al SO.

No. Ho. 4.102, P. C., base $ 300, hipoteca $ 200, deuda $ 188. Enero 8.

—

Terreno Olidén esq. Crisóstomo Alvarez, lote 11, manzana C. Mide 15m.50 por 27m.37 al NO., 15m.35 al NE. y 27m.26 al SE.

No. Ho. 4.121, P. C. base $ 450. hipoteca $ 350, deuda $ 329 LA PRENSA, Enero 8. e8

EL JUEVES 23 DE ENERO. en su local a las 3 p. m. Terreno Crisóstomo Alvarez entre Olidan y Larrazábal, Lote 15, manzana C. Mide 8m.66 por 53m.50.

No. Ho. 4.125, P. C. Base, $ 300. Hipoteca $ 200. Deuda, $ 188. e9

TERRENO — CRISOSTOMO Alvarez entre Olidén y Larrazábal. Lote 18, manzana C. Mide: 8m.66 por 43m.17.

No. Ho. 4.128, P. C. Base, $ 300. Hipoteca $ 200. Deuda $ 188. e9

TERRENO — CRISOSTOMO Alvarez entre Olidén y Larrazábal. Lote 21, manzana C. Mide: 8m.66 por 32m.18.

No. Ho. 4.131, P. C. Base $ 350. Hipoteca $ 250. Deuda $ 235. e9

TERRENO — LARRAZABAL entre Crisóstomo Alvarez y Santander. Lote 30, manzana C. Mide: 8m.66 por 27m.94.

No. Ho. 4.140, P. C. Base $ 350. Hipoteca $ 250. Deuda $ 235. e9

TERRENO — LARRAZABAL entre Crisóstomo Alvarez y Santander. Lote 31, manzana C. Mide: 8m.66 por 27m.26.

No. Ho. 4.141, P. C. Base $ 350. Hipoteca $ 250. Deuda $ 235, LA PRENSA, enero 8. e9

SUCURSAL LA PLATA

CASA EN LA CIUDAD DE La Plata, calle 11 número 1453 en la misma propiedad.

EL DIA 13 de enero a las 10 a. m. hace esquina a la calle 62 número 790, edificada en terreno de 20 metros de frente a la calle 11 por 30 metros también de frente a la calle 62, consta de un salón, 8 habitaciones y demás dependencias. La deuda por construcción de azotado a cargo del comprador puede ser abonada en 10 mensualidades de pesos 47.25 cada una, como también la de construcción de cloacas de pesos 2.030, la que puede abonarse en 60 trimestres de pesos 62,99 incluidos los intereses.

N.o H.o 2829|2829 serie 6 o|o. Base pesos 9.000. Hipoteca pesos 5.000. Deuda actual pesos 4.645:196. LA PRENSA, 29 de diciembre de 1918. d28

DOS CASAS EN BELLA Vis- ta, partido de Gral. Sarmiento, en su sucursal La Plata.

EL DIA 17 de enero, a las 2 p. m., diez antes 2 cuadras de la estación Bella Vista, sobre la calle a Campo de Mayo: la primera consta de 5 habitaciones, la segunda de un salón, 3 piezas y demás dependencias, edificadas en terreno de 15.30 metros de frente por 54.60 metros de fondo. Lindando: N.O., P. Mercante; S.O., calle en medio con de; Tomkinson; S., calle en medio con Jolly; al SE. Vda. de Cisarre y A. N. E. Ribera. N.o H.o (1|3|23700, serie B. Base $ 3.300. Hipoteca $ 4.000. Deuda actual $ 4.487:800. LA PRENSA 8 de enero de 1919. e7

SUCURSAL PARANA

CAMPO EN EL DEPARTA- mento Paraná, distrito Sauce, en su sucursal Paraná.

EL DIA 20 de enero a las 10 a. m., compuesto de una superficie de 18 hectáreas 46 áreas y 14 centiáreas, lindando: al N., J. Bertoldi; al S., N. Arriola; al E., S. y B. Colautti; al O., arroyo Tunas.

N.o H.o 1116|21191. Serie H. Base pesos 4.000. Hipoteca, pesos 2.200. Deuda actual pesos 1.808:401. — LA PRENSA 27 de diciembre de 1918. d27

SUCURSAL ROSARIO

9 FRACCIONES DE CAMPO ubicadas en el departamento Rosario, distrito Carrillos, próximas a la estación Las Parejas, F. C. S. de F. B., en su sucursal Rosario.

EL DIA 15 de enero, a las 2 p. m., en conjunto:

Lote 1, superficie 18 h. 91 a. 65 c., base $ 20.600, hipoteca $ 12.600, deuda actual $ 11.250:1171; lote 2, superficie 18 h. 68 a. 96 c., base $ 14.300, hipoteca $ 8.700, deuda actual $ 7.522:175; lote 3, superficie 18 h. 68 a. 96 c., base $ 14.300, hipoteca $ 8.700, deuda actual $ 7.522:175; lote 4, superficie 18 h. 70 a. 03 c., base $ 12.700, hipoteca $ 7.800, deuda actual $ 7.013:832; lote 5, superficie 18 h. 86 a. 78 c., base pesos 12.700, hipoteca $ 7.800, deuda actual $ 7.013:832; lote 6, superficie 18 h. 18 a. 04 c., base $ 21.200, hipoteca $ 13.000, deuda actual $ 11.650:802; lote 7, superficie 18 h. 79 a. 44 c., base $ 11.600, hipoteca $ 7.100, deuda actual $ 6.554:421; lote 8, superficie 18 h. 48 a. 96 c., base $ 14.300, hipoteca $ 8.700, deuda actual $ 7.823:176; lote 9, superficie 18 h. 88 a. 96 c., base pesos 17.500, hipoteca $ 10.800, deuda actual pesos 9.581:695. Linderos: Lote 1, al N., R. Araya; E., lotes 2 y 9; S., R. Laborero y O. Sempé Hnos. Lote 2, N., R. Araya; E., lote 3; S., lotes 9 y O. lote 1. Lote 3 N., R. Araya; E., lote 4 y O., lotes 9 y O., lote 2. Lote 4, N., R. Araya; E., lote 5; S., lote 7 y O., lote 3. Lote 5, N., R. Araya y sucesión Pedrozo; E., sucesión Rolando; S., lotes 6 y O. lote 4. Lote 6, N., lote 5; E. suc. A. Rolando; S., camino en medio con Copello y Brusaferri y suc. P. T. de Larrechea y O., lote 7. Lote 7, N., lote 4; E., lote 5; S., suc. P. T. de Larrechea, camino en medio y O., lote 8. Lote 8, N., lote 7; E., lote 9; S., lote 2; O., lote 1. Lote 9, N., lote 8; E., suc. P. T. de Larrechea, camino en medio y O., lote 1. No. Ho. 1713|3404 (división), 6 o|o. LA PRENSA, 1.o de enero de 1919. e1

SUCURSAL SANTA FE

A REQUERIMIENTO JUDI- cial. Dos lotes de terreno designados con los números 93 y 107 y la concesión letra C. del lote 108 de la colonia Jacinto L. Arauz, departamento Las Colonias, en su sucursal Santa Fe.

EL DIA 21 de enero, a las 2 p. m., compuesto cada lote de 4 concesiones de 32 hectáreas, 7 mil metros cuadrados, lindando: del N., lotes 91 y 105; S., 93 y 108 E., lote 114 al O., lote 85. La concesión lindada: al NE., con las concesiones B y D. del mismo lote de que forma parte S., con la concesión B. del lote 107 y SE. E., con la concesión D. del lote 113.

N.o H.o 2811|2913. Serie 6 o|o. Base pesos 5.500. Hipoteca pesos 2.500. Deuda actual pesos 3.261:689. — LA PRENSA 7 de enero de 1919. e7

SUCURSAL MENDOZA

A REQUERIMIENTO JUDI- cial.—Finca en el departamento de San Rafael, distrito Rama Caída, en su sucursal Mendoza.

EL DIA 9 de enero, a las 11.30 a. m., con superficie de 20 hectáreas, 2.499 metros cuadrados, conteniendo viña, terreno alfalfado y ocupado por casa y huerta. La propiedad tiene derecho de agua para toda su superficie y riega por el canal Gutiérrez, derivado del río Diamante, lindando: al N., A. Arroyo; al S., derechos del coronel G. M. Campos, antes colonia Corad; al E., S. Correa y al O., calle pública Gutiérrez.—No. Ho. 896|15876, serie 6 o|o. Base, $ 60.000. Hipoteca, $ 55.000. Deuda actual, $ 50.301:261.—LA PRENSA, 26 de diciembre de 1918. d24

FINCA EN EL DEPARTA- mento de San Rafael, distrito El Cerrito lugar denominado Colonia Nueva Navarra, antes Colonia Bombal Tabanera, en su sucursal Mendoza.

EL DIA 16 de enero, a las 10 a. m., con superficie de 38 hectáreas, 2.174.80 mts. cds., conteniendo casa compuesta de 6 habitaciones, 9 hect. de viña, árboles frutales, terreno alfalfado, etc. La propiedad tiene derecho de agua para toda su extensión por riego por el canal Redolano, lindando: N., E. y O., calles públicas frente a R. Tabanera, y por el S., con L. Moyano, hoy Banco Español del Río de la Plata.

No. Ho. 708|10.567, serie 6 o|o. Base, pesos 20.900. Hipoteca, $ 18.000. Deuda actual, $ 16.722:717. LA PRENSA, 1.o de enero de 1919.

SUCURSAL SALTA

A REQUERIMIENTO JUDI- cial. Casa en la ciudad de Salta, ubicada en la calle San Juan No. 463, entre las de Libertad y Buenos Aires, en su sucursal Salta.

EL DIA 20 de enero, a las 2 p. m., edificada en terreno de 590 mts. cds. Ad corpus, conteniendo 9 habitaciones y demás dependencias. N.o Ho. 200|23667, 2a. ley 9155, 2a. serie. Base, $ 5.500. Hipoteca pesos 4.500. Deuda actual, $ 4.380:544. — LA PRENSA, 8 de enero de 1919. e6

SUCURSAL CORDOBA

CASA Y TERRENO EN LA manzana número 40, de Villa María, departamento Tercero Abajo, en su sucursal Córdoba.

EL DIA 10 de enero a las 2 p. m. midiendo su terreno 30.81 metros de frente a la calle Entre Ríos, por un fondo de 51.96 metros sobre la calle Brasil, lindando: al O. y N. calles Entre Ríos y Brasil, respectivamente y al S. y E. propiedad de los señores Juárez.

N.o H.o 745|15488. Serie H. Base pesos 5.300. Hipoteca pesos 3.100. Deuda actual pesos 4.830:641. — LA PRENSA 27 de diciembre de 1918. d27

SUCURSAL SAN LUIS

CASA EN LA CIUDAD DE San Luis, ubicada en la calle San Martín 1076, entre las de Lavalle y Bolívar, en su sucursal San Luis.

EL DIA 22 de enero, a las 10 a. m., compuesta de 8 habitaciones y demás dependencias, edificada en dos fracciones de terreno unidas con superficie total de mts. cds. 8.329.83.

No. Ho. 99|9864, serie 6 o|o, base $ 13.000, hipoteca $ 12.000, deuda actual $ 10.884:065. LA PRENSA, 8 de enero de 1919. e8

Bardier y Sisterna

ESTANZUELA EN CHACA- buco, 203 hectáreas, a 2 leguas al NO. de Coronel Segui, F. C. O. Base resuelta, $ 135 la hectárea, pudiendo quedar hasta la mitad del precio de venta en hipoteca a un año, interés 7 o|o. Con grandes mejoras: una población nueva de material de 3 amplias habitaciones, baño instalado, galería, cocina, otra casa para peones de 2 p., cocina, etc., un galpón de cinc de 8 metros, corrales, molino Aermotor con caballeriza que surte a las casas, bebederos y piletas, tanques de material de 60.000 litros, bañaderos de lavajes, potreros, alfalfar, monte de frutales, sombra, huerta, etc., agua excelente y tierra que es presta para ganadería y agricultura, y por sus mejoras y condiciones para una granja o cabaña. Linda con Dowlin, Carnelli, Vidal y Bruni y dista 1 1|2 horas de la capital, 4 leguas de Chacabuco y 2 de Coronel Segui, F. C. O. Se entrega libre dentro de los 60 días de la escrituración. Se visita por C. Seguí, F. C. O., donde estará el coche del campo, los días martes y sábados, a la llegada de tren para conducir a los interesados. Títulos perfectos. Seña, 3 o|o. Comisión, 3 o|o. Datos y planos, Rivadavia 540, U. T. 3862, Av.—Bardier y Sisterna. v16

EL JUEVES 16 de enero, a las 4, en nuestras oficinas, Rivadavia 540. v16

Accame y Cía.

JUDICIAL, EN BELGRANO casa esquina de negocio, Moldes 2481, 23, 25 esquina Monroe, a 2 cuadras de Cabildo. Por disposición del señor juez doctor Klappenbach, secretaría del doctor Schatz en el juicio Juan Zanzali contra Etchebarne Esteban. Tasación 15.157.20 pesos. Base pesos 13.104.80.

EL DOMINGO 19 de enero a las 3 p. m. midiendo: de frente a Moldes por 21 metros (24v28) de frente a Monroe y su edificio consta de 4 habitaciones, una de ellas sala de negocio, esquina, cuadra de panadería, horno, galería, caballerizas, patio adoquinado, techos de cinc etc. 8 o|o a cuenta de precio y 2 o|o de comisión. Informes, B. Mitre 737, U. T. 60 Av.—Accame y Cía. el

JUDICIAL — EN BELGRA- no, casa Moldes 2589 entre Monroe y Gaspacha a 2 cuadras de Cabildo, moderna y bien construída. Por disposición del señor juez doctor Klappenbach, secretaría del doctor Schatz en el juicio Juan Zanzali contra Etchebarne Esteban. Tasación pesos $ 8.518.93. Base pesos $ 5.679.28.

EL DOMINGO 19 de enero a las 3 p. m. de 8m66 (24 varas) de frente por 24m34 (24v28) de fondo. Superficie 209m91. Edificio de verja de material y hierro al frente, jardín, 3 dormitorios, vestíbulo con cristales inglesos, baño, cocina, una pieza en altos, cielos rasos de yeso, carpintería general de cedro mosaicos, aguas corrientes. Renta $ 30. Visítese. 8 o|o a cuenta precio de venta. 2 o|o de comisión. Informes B. Mitre 737, U. T. 60 Av.—Accame y Cía. el

Adolfo Calvete

SOLIDO MOBLAJE EN BEL- grano. Orden del señor H. E. Dean, por haberse ausentado a Europa, rematará en la casa calle Freyre núm. 2245.

EL DOMINGO 12 de enero a la 1 p. m. Detalle: juego sala de seda, sofá de Maple, vitrina, mesa te, columnas de caoba de Thompson, guardafuego de bronce, adornos, una guitarra, carpeta alfombra, etc.; juego comedor negal tallado con sillas roble y marroquí, secretaire y biblioteca, n. a., reloj pared, cristales, metales, cortinados de seda, heladera, n. a., cubiertos, sillones cuero y de paja, vestíbulo con perchero espejo y juego de cretona, 2 juegos dormitorios uno de nogal con ropero 3 cuerpos y cama de bronce, y otro de nogal con cama de fierro esmaltado, máquina de coser y de planchar, arañas bronce, cuadros, carpeta felpa, mesa bridge, fretsaw, plantas, útiles de baño y de cocina, etc., en exposición el sábado de 9 a. m. a 7 p. m. Comisión 10 o|o.—Nota: al mismo día, a las 3.30 p. m., remataré la casa cuyo detalle se publica en la sección respectiva de este diario. Otros informes a mis escritorios Avenida de Mayo 886.—Adolfo Calvete. e2

Eugenio Lasala y Cía.

MAYORISTAS

1p

REGIAS INSTALACIONES, muebles, útiles de escritorio que adornan la casa mayorista de sombreros, calle Victoria 1088, con orden de su dueños de vender todo sin pretensión al base ahora.

MAÑANA VIERNES, a las 2, rematarémos 70 m. estantería, 4 mesas doble fondo de 6m.60 en división, con cristales opacos, 15 *M. ARMAZONES, EXPO-* sición, puertas corredizas, regios mostradores, ventiladores, toldas, aparejos 500 k., báscula de 2.000 k., varios escritorios comunes, instalación de luz eléctrica, planchas de material de 60.000 litros, bañaderos de lavajes, potreros, alfalfar, monte de frutales, sombra, huerta, etc., agua excelente y tierra que es presta para ganadería y agricultura, y por sus mejoras y condiciones para una granja o cabaña. Linda con Dowlin, Carnelli, Vidal y Bruni y dista 1 1|2 horas de la capital, 4 leguas de Chacabuco y 2 de Coronel Segui, F. C. O. Se entrega libre dentro de los 60 días de la escrituración. Se visita por C. Seguí, F. C. O., donde estará el coche del campo, los días martes y sábados, a la llegada de tren para conducir a los interesados. Títulos perfectos. Seña, 3 o|o. Comisión, 3 o|o. Datos y planos, Rivadavia 540, U. T. 3862, Av.—Bardier y Sisterna.

EL JUEVES 16 de enero, a las 4, en nuestras oficinas, Rivadavia 540. v16

Accame y Cía.

JUDICIAL, EN BELGRANO casa esquina de negocio, Moldes 2481, 23, 25 esquina Monroe, a 2 cuadras de Cabildo. Por disposición del señor juez doctor Klappenbach, secretaría del doctor Schatz en el juicio Juan Zanzali contra Etchebarne Esteban. Tasación 15.157.20 pesos. Base pesos 13.104.80.

EL DOMINGO 19 de enero a las 3 p. m. midiendo: de frente a Moldes por 21 metros (24v28) de frente a Monroe y su edificio consta de 4 habitaciones, una de ellas sala de negocio, esquina, cuadra de panadería, horno, galería, caballerizas, patio adoquinado, techos de cinc etc. 8 o|o a cuenta de precio y 2 o|o de comisión. Informes, B. Mitre 737, U. T. 60 Av.—Accame y Cía. el

JUDICIAL — EN BELGRA- no, casa Moldes 2589 entre Monroe y Gaspacha a 2 cuadras de Cabildo, moderna y bien construída. Por disposición del señor juez doctor Klappenbach, secretaría del doctor Schatz en el juicio Juan Zanzali contra Etchebarne Esteban. Tasación pesos $ 8.518.93. Base pesos $ 5.679.28.

EL DOMINGO 19 de enero a las 3 p. m. de 8m66 (24 varas) de frente por 24m34 (24v28) de fondo. Superficie 209m91. Edificio de verja de material y hierro al frente, jardín, 3 dormitorios, vestíbulo con cristales inglesos, baño, cocina, una pieza en altos, cielos rasos de yeso, carpintería general de cedro mosaicos, aguas corrientes. Renta $ 30. Visítese. 8 o|o a cuenta precio de venta. 2 o|o de comisión. Informes B. Mitre 737, U. T. 60 Av.—Accame y Cía. el

MUEBLES Y MERCADERIAS EN GENERAL

Guerrico y Williams

IMPRENTA, CALLE VICTO- ria 1231.

EL VIERNES 10 de enero, a las 2 de la tarde, remataremos las existencias de este negocio: Máquinas entre las cuales una buena minerva, tipos, burros, cajas, mesas, báscula, zorra y un gran lote de maderas. Están en exposición. Comisión 10 o|o.—Guerrico y Williams. e8

VALIOSA COLECCION DE estampillas y un libro de repetidas.

EL LUNES 13 de enero a las 9 de la noche, en R. Mitre 737, donde pueden verse de 2 a 5 p. m. Comisión, 10 o|o.—Guerrico y Williams. e9

Mariano Salabert

REGIOS JUEGOS DE DOR- mitorio de caoba importados, otros id. en roble, comedores en varios gustos y clases, juegos de sala, pianos, artefactos eléctricos, calefón de baño, y una gran partida de muebles sueltos, y en juego compuesta de dormitorios Luis XV, Luis XIV y otros estilos, vitrina y nogal, comed

De la vida diaria

CIGARRILLOS
43
de 20 a 40 cts

Es la gran marca Argentina
libre de todos los trusts